MANTEIGAS

Vale por Natureza

Grandes Opções do Plano e Orçamento Para o Ano de 2023

MEMÓRIA DESCRITIVA DO PLANO DE ATIVIDADES PARA 2023

Introdução

Pouco mais de um mês após termos tomado posse, naquele que nos parece já ter sido um longínquo 9 de outubro de 2021, apresentámos, imbuídos de uma enorme vontade de inovarmos e de fazermos diferente, o nosso primeiro orçamento. Confessamos que também o fizemos com uma boa dose de desconhecimento e impreparação, pois, por muito que já tivéssemos lido e estudado sobre orçamentos públicos e nos sentíssemos preparados para o fazer, termos de elaborar um orçamento pela primeira vez, com tão pouco tempo e informação disponíveis, em plena fase de adaptação e de aprendizagem, foi um desafio tremendo.

Ainda assim, não nos envergonhamos nem nos arrependemos do orçamento que Vos apresentámos, apesar de não termos atingido todos os resultados a que nos propusemos, fruto de variadíssimas razões que explicaremos mais tarde, no momento de prestarmos contas sobre o mesmo.

Neste específico contexto, importa, porém, assinalar que, se é verdade que éramos, à data das ocorrências relacionadas com o Grande Incêndio da Serra da Estrela, um Executivo jovem e com pouca experiência política, não é menos verdade que nenhum Presidente ou Vereador, por muito experientes que fossem, estariam preparados para enfrentar uma tragédia como aquela que vivemos entre agosto e outubro de 2022. Neste aspeto muito particular, não podemos deixar de referir o quão afetada foi a execução orçamental de 2022 por conta dos fenómenos imprevistos que nos assolaram.

Ainda assim, não obstante as dificuldades sentidas na concretização dos objetivos que traçámos no âmbito do orçamento do ano transato, é inegável que conseguimos introduzir uma clara e notória mudança no ritmo e na forma de trabalhar e de encarar os problemas do Município, deixando uma marca indelével daquilo que será a tónica que marcará o que resta deste mandato.

Chegados ao momento de Vos apresentarmos o nosso segundo orçamento, estamos muito mais confiantes e ainda mais ambiciosos, mas também muito mais conscientes das limitações que temos internamente, o que acaba por ser, a par das incontáveis formalidades e burocracias próprias do setor público, o maior desafio à plena execução daquilo que

plasmamos neste documento. De facto, as atribuições e as complexidades legislativas e regulamentares da administração pública de hoje nada têm que ver com as de há alguns anos atrás, sendo atualmente as câmaras municipais, fruto dos processos de descentralização de competências em curso, máquinas ainda mais pesadas, mais morosas e não tão eficientes quanto desejaríamos e as necessidades da nossa população exigem. Por outro lado, também é factual a crescente depauperação dos serviços municipais que, ao contrário de outras épocas, não são suficientes nem capazes – nem o poderiam ser, humanamente falando – de dar resposta aos desafios diários de um Executivo exigente e ávido de concretizar os projetos com que se comprometeu eleitoralmente para com os seus concidadãos.

Sem prejuízo do que acabámos de referir, não restem dúvidas de que estamos plenamente conscientes da nossa responsabilidade. Como não poderia deixar de ser, assumimos que todo e qualquer fracasso na execução de um orçamento é, em última instância, do Executivo, pelo que é com muita tranquilidade que assumiremos aquilo que fizemos e aquilo que não conseguimos fazer, embora estejamos seguros de que demos, na maioria dos casos, passos invisíveis, mas decisivos e bastante consideráveis naquele que é o caminho que continuaremos a trilhar ao longo destes três anos.

Em relação ao ano de 2023, é com muito entusiasmo que Vos apresentamos este documento. Como já referimos há algumas linhas atrás, o facto de conhecermos melhor o nosso trabalho e a realidade da CMM, bem como da sua capacidade de execução, permite-nos apresentar-Vos um orçamento igualmente ambicioso e abrangente, com vários projetos novos e outros completamente revistos, para além de incluirmos nele a hercúlea missão de reconstruir o que o grande incêndio e as enxurradas que se seguiram destruíram. É, pois, o maior orçamento dos últimos anos, senão o maior de sempre, o que demonstra bem a dificuldade dos tempos que vivemos em 2022 e da exigência dos próximos anos, a começar já em 2023.

Aqui chegados, gostaríamos de referir alguns dos projetos âncora que marcarão definitivamente os próximos tempos, e que, segundo a nossa apreciação, poderão marcar o futuro de Manteigas na próxima década.

Praia Fluvial da Várzea, Praça Central da Vila e Rua 1.º de Maio, Aldeia Tecnológica da Serra da Estrela e Área Empresarial

Sonhámos, prometemos e agora apresentamo-Vos quatro obras que gostaríamos muito de poder iniciar ainda em 2023.

Manteigas há muito que necessita de uma Praia Fluvial nas imediações da sua malha urbana, uma vez que a única de que dispõe já se encontra a cerca de 7 km de distância, no complexo da Relva da Reboleira. Por ser aqui que nasce o bonito Rio Zêzere, é um desaproveitamento e uma pena para todos os manteiguenses não poderem usufruir em condições de segurança e com comodidade das águas cristalinas mais a montante deste importante afluente do Tejo. Foi com o objetivo de termos uma área fluvial urbana de referência, que desse resposta aos habitantes de Manteigas e a todos os turistas veraneantes do nosso Concelho, que decidimos elaborar o projeto de ampliação do Parque da Várzea, transformando-o numa Praia Fluvial com diversas valências, tais como: parque infantil renovado, campo de jogos, campo de padel, restaurante, zona de lazer e leitura e área de banhos cómoda e atrativa. O projeto de arquitetura está concluído, seguiu para apreciação das entidades competentes e, perante algumas condicionantes que nos foram já comunicadas, será alterado e submetido novamente para avaliação.

Já no que diz respeito à requalificação do Centro Histórico, em 2022 demos passos importantes para uma derradeira intervenção neste espaço de grande relevância urbanística e económica para Manteigas. Foi assim que concluímos as peças procedimentais e lançámos o concurso de conceção que está a decorrer até janeiro de 2023. Esperamos que tudo corra conforme previsto e que ainda no decorrer do próximo ano possamos avançar para o projeto de execução, com as suas várias especialidades, e para o lançamento do concurso público de empreitada. Se não tivermos obra em 2023, será em 2024 que a reformulação do espaço público de Manteigas conhecerá uma das mais ambiciosas e desafiantes transformações de sempre.

Será também em 2023 que a Aldeia Tecnológica da Serra da Estrela ganhará os primeiros avanços substanciais, com a materialização de dois espaços de *cowork*, complementares entre si, mas com objetivos distintos: um deles, financiado por fundos próprios, que será o espaço de trabalho de todos os que procurem Manteigas para trabalhar; o outro, fruto de uma candidatura ao PRR, entretanto já aprovada, que permitirá receber em Manteigas todos os funcionários públicos do país que quiserem deslocar-se dos grandes centros para esta rede

nacional de espaços de *cowork* dedicados exclusivamente aos funcionários da administração pública.

Por último, com a candidatura aprovada para a requalificação da área empresarial da ex-SOTAVE, temos legítimas expectativas de avançar para o concurso público de empreitada muito em breve, podendo as obras iniciar-se no primeiro trimestre de 2023. Esta intervenção permitirá dotar aquela área empresarial de mais e melhores condições para a atração de novos investidores e será fundamental para a consolidação e expansão dos negócios ali existentes. Contudo, não será com esta intervenção que conseguiremos recuperar e renovar todo o património edificado ali existente, pelo que continuaremos a procurar outras formas de financiamento para concluirmos a área de acolhimento empresarial de Manteigas.

Manteigas verde e sustentável: Cidade Mundial de Aprendizagem da UNESCO, Parque Ambiental da Fábrica do Rio, Centro de Energia Viva de Montanha e liderança no combate às alterações climáticas

Será durante o ano de 2023 que abraçaremos uma das tarefas mais desafiantes e entusiasmantes deste mandato, com a elaboração do dossier de candidatura a cidade mundial de aprendizagem da UNESCO, para o qual contaremos com a ajuda dos nossos parceiros locais ligados à educação, como o Agrupamento de Escolas de Manteigas, a Escola Profissional de Hotelaria de Manteigas e o Estrela Geopark, mas também parceiros associativos e económicos que serão chamados a contribuir para uma candidatura forte, coesa e vencedora. Com esta candidatura pretendemos ser reconhecidos como um município que aposta na educação, na aprendizagem contínua ao longo da vida e na conservação e preservação do património natural e dos saberes tradicionais do nosso território. Como sempre afirmámos, queremos olhar para o futuro sem esquecer – antes valorizar – o passado.

Garantida a candidatura, estaremos muito mais próximos de nos tornarmos uma Vila sustentável, que valoriza os seus recursos endógenos, os protege e os afirma no seu contexto local e regional. A natureza e o meio em que vivemos serão, assim, o mote para uma estratégia global maior, baseada na ideia de sustentabilidade e de preservação do meio ambiente. Serão vários os projetos neste sentido, tais como o projeto “Do Zêzere à Torneira”, a aposta nos Trilhos Verdes, o FAIAS Educa e outros que criaremos semelhantes a este, bem como a realização em Manteigas das Jornadas Pedagógicas de Educação Ambiental, numa

parceria com a ASPEA (Associação Portuguesa de Educação Ambiental), que trarão centralidade ao nosso território e a Manteigas em particular.

Também será em 2023 que concluiremos a intervenção já iniciada, depois de vários anos de impasse, no Parque Ambiental da Fábrica do Rio, que dotará Manteigas de um novo espaço verde, com várias valências, entre as quais um moinho recuperado e levadas antigas, que permitirão que locais, visitantes e os seus animais de estimação circulem e desfrutem do ar puro e da frescura desta zona ribeirinha. Será mais um local de experimentação, de realização de atividades ligadas à natureza e à sustentabilidade, e um ponto de atração turística assinalável, que complementará toda a envolvente, nomeadamente o Centro de Energia Viva e as indústrias do Burel que se encontram no outro lado da margem.

Será também em 2023 que o CEVM (Centro de Energia Viva de Montanha) abrirá as suas portas e entrará em pleno funcionamento. De facto, após uma década de investimento e impasses, não podemos manter este espaço fechado e desconhecido da grande maioria dos habitantes do nosso Concelho. Queremos acreditar que este espaço será um importante instrumento de atração de escolas e jovens, contribuindo para afirmar Manteigas como uma terra de ciência, investigação e apostada na sustentabilidade dos seus recursos.

É, aliás, também sob este mote que continuaremos a transição climática no município, com a aquisição de mais duas viaturas elétricas, a execução – se aprovada – da candidatura efetuada ao Fundo Ambiental para a renovação energética da Escola Profissional de Hotelaria de Manteigas, e com a aposta na investigação científica, com o projeto do Observatório das Alterações Climáticas das Penhas Douradas – que, na nossa opinião, terá tudo para ser o maior projeto de sempre do Concelho de Manteigas, afirmando-nos como pioneiros e detentores de uma centralidade no estudo das alterações climáticas fundamental ao nível nacional e internacional e que nos permitirá captar e fixar pessoas com este conhecimento, tão importante para a proteção do nosso território e do nosso património natural. Este projeto será realizado em parceria com o IPMA e com a APA, com quem já desenvolvemos reuniões de trabalho e sobre as quais temos as melhores expectativas.

Mobilidade: alargar fronteiras, mover pessoas

Em 2022 demos início ao estudo da viabilidade económica de uma carreira (transporte coletivo de passageiros) entre Manteigas e a estação ferroviária de Belmonte / Manteigas,

com passagem pelas freguesias de todo o Concelho. Apesar de ainda não termos todos os dados em nossa posse, acreditamos que este transporte configura um investimento importante para fazer face às necessidades da nossa população, trazendo uma nova dinâmica à mobilidade no nosso Concelho, pelo que em 2023 trabalharemos no sentido de torná-lo realidade.

Mas também será em 2023 que colocaremos em andamento um novo programa de mobilidade exclusivo para as nossas quatro freguesias, que circulará entre uma a duas vezes por semana (dependendo da procura e da necessidade), que terá como objetivo a coesão territorial no âmbito do nosso Concelho e a aproximação de todos os munícipes aos serviços centrais da sua sede: serviços municipais, repartição de finanças, conservatória do registo civil e centro de saúde.

Cultura: + cultura, + eventos, + planeamento, + comunicação, + vida

Na área da cultura, vamos inovar e apostar finalmente numa Unidade Orgânica dedicada unicamente à área cultural, dentro da CMM, que pensará e planeará a cultura em Manteigas, envolvendo todo o tecido associativo e empresarial na construção da agenda cultural do município. Queremos planear trimestralmente a nossa agenda cultural e comunicá-la de forma mais próxima e integrada, possibilitando que toda a população do Concelho tenha conhecimento dos vários eventos (concertos, espetáculos, sessões de cinema e teatro, concursos, workshops, iniciativas culturais associativas, etc.) e possa planear com antecedência a participação em cada um deles. Um povo sem cultura será sempre um povo ignorante, pelo que vemos nesta aposta o renascer de uma consciência coletiva aguçada e interessada nos temas e nas problemáticas dos nossos tempos.

Trilhos Verdes mais acessíveis, inteligentes e resilientes e *ForHosts* (Forest Hosts)

A nossa grande aposta em termos de produto turístico incidirá sobre a nossa rede de percursos pedestres Trilhos Verdes. Se é certo que têm cumprido um papel importante desde a sua criação até aos dias de hoje, também é verdade que queremos e ambicionamos muito mais, por acreditarmos que o investimento que tem sido feito na sua divulgação, promoção, proteção e preservação tem sido muito reduzido nos últimos anos. Para o efeito, elaborámos uma candidatura robusta, inovadora e verdadeiramente transformadora ao Fundo Ambiental, que, recebendo a sua aprovação, poderá permitir o maior investimento de sempre nesta rede

de trilhos naturais. Sob o mote da acessibilidade, da inteligência e da resiliência, aliados a uma nova e moderna imagem de marca que concluiremos até meados de 2023, queremos tornar Manteigas no melhor sítio do país para caminhar, trilhar e descobrir a beleza infinita da nossa natureza.

Outro produto em que continuaremos a trabalhar, e para o qual apresentaremos candidatura, será o projeto *ForHosts (Forest Hosts)*. Com este projeto pretendemos promover a visitação da Serra da Estrela e de todos os seus recursos, evidenciando a história e a cultura de comunidades antigas, e também a integração e fixação de diferentes públicos (caminheiros, trabalhadores remotos, estudantes universitários, investigadores, aposentados, entre outros). A implementação deste projeto, que incorporará uma vertente cultural e um *story telling* único e apelativo, permitirá o desenvolvimento sustentável local e a preservação e recuperação do património edificado e das florestas. Os principais objetivos serão, assim, revitalizar as antigas casas de guardas-florestais, promover a atração e fixação de pessoas, capacitar e formar os residentes como "Guias Florestais", reforçar a resiliência das florestas, criar um produto turístico integrado, com rotas próprias, e que recupere tradições e valores culturais do nosso território.

Estabilizar, recuperar e renovar

O grande incêndio de 2022 e as enxurradas que se seguiram contribuíram para a danificação de vários equipamentos, infraestruturas, arruamentos e arranjos municipais. É, pois, com um espírito de missão muito forte que continuaremos em 2022 a dar resposta à recuperação, reabilitação e renovação dos locais atingidos e impactados por estes fenómenos naturais.

Para o efeito, efetuámos atempadamente um levantamento dos prejuízos verificados e submetemos ao Fundo de Emergência Municipal, financiado pelo Orçamento do Estado, uma candidatura que nos permitisse financiar as várias intervenções necessárias. Ainda que este financiamento nunca ultrapasse os 60%, cabendo ao Município a comparticipação dos restantes 40%, não hesitámos e candidatámo-nos a repor tudo o que foi perdido durante o incêndio. Desta forma, partimos para 2023 com a expectativa de iniciarmos já nesse ano a recuperação da pista de SKI da Reboleira, na freguesia de Sameiro, e de recuperarmos, no término do primeiro trimestre, a recuperação da estrada do Covão da Ponte.

Noutra vertente, foram adjudicados no final de 2022 os trabalhos contratualizados com o ICNF, com vista à estabilização de emergência das áreas ardidas. É um trabalho que continuaremos a realizar ao longo de 2023 e que pretendemos concluir até junho, cumprindo os prazos com os quais nos comprometemos. No que se refere ao contrato com a APA, a complexidade das intervenções, pelas várias situações anómalas que temos no nosso Concelho, exigem alguma prudência e precaução nas intervenções, pelo que em 2023 serão concretizados vários estudos hidrológicos que nos permitirão tomar decisões e intervir, se autorizados pela APA, na resolução dos vários problemas identificados.

Apostar nas pessoas, reconhecer e fazer melhor

Por fim, mas não menos importante, salientamos a reestruturação orgânica da CMM e a aposta clara no reconhecimento, na valorização e no reforço de competências que realizaremos ao longo de 2023.

Somos contra uma visão acomodada, simplista e até provinciana de gerir pessoas. Sem pessoas motivadas e capazes, sem equipas multidisciplinares e serviços bem estruturados é difícil fazer melhor do que aquilo que vem sendo regra há muitos anos. É preciso investir, reconhecer e proporcionar condições para que toda a atuação da CMM seja mais capaz, mais responsiva e mais ajustada às exigências dos dias que correm.

É por esse motivo que iniciaremos já em 2023 uma renovação paulatina dos funcionários externos, com a abertura de sete novas posições para assistentes operacionais, desde cantoneiros de vias (duas vagas), canalizador (uma vaga), trolhas (duas vagas), coveiro e cantoneiro de limpeza (uma vaga), que não só serão muito importantes para cumprirmos com as nossas obrigações para com a população, como assumirão um papel fundamental na renovação de um serviço que é composto na sua grande maior por funcionários que estão muito próximos da idade da reforma. Contudo, não ficaremos apenas pelos serviços externos, pois também nos serviços internos nos deparamos com uma crescente falta de massa crítica para encarar desafios tão difíceis e complexos, como na área jurídica, na comunicação, no marketing territorial e no turismo, na área de candidaturas e investimento, no serviço social e na engenharia civil. Neste sentido, serão iniciados em 2023 vários procedimentos concursais com vista ao preenchimento de cinco posições na carreira de técnico superior, que reforçarão os serviços e a qualidade de resposta dos mesmos.

Quanto à reorganização orgânica dos serviços municipais com que nos comprometemos durante o primeiro ano de mandato, destacamos a criação do serviço de Comunicação, Marketing e Turismo, que ficará sob a dependência direta do Executivo, bem como a assunção por este da gestão direta do Gabinete de Candidaturas e Investimento, pela importância que o mesmo assume para o financiamento do Município. Por outro lado, como forma de estruturar e consolidar o trabalho desenvolvido nestas áreas, serão criadas quatro Unidades Orgânicas de 3.º Grau, a saber: Apoio Jurídico e Contencioso; Cultura; Ambiente, Transição Climática e Floresta; e Ordenamento do Território e Urbanismo. Para o efeito, promover-se-ão quatro concursos para o preenchimento destas quatro novas posições de dirigentes de 3.º grau, uma nova "figura" na nossa organização, que nunca existiu na Câmara Municipal de Manteigas, mas que é uma prática habitual de várias câmaras municipais e que fomentará um maior grau de responsabilização, a coesão e motivação das equipas e, consequentemente, uma organização interna mais eficiente e um maior nível de responsividade da CMM.

Conscientes de que os custos com o pessoal terão um incremento considerável nos próximos anos, não hesitamos nesta opção por entendermos que sem meios não há resultados e sem resultados não há objetivos cumpridos e populações satisfeitas. É, pois, com a convicção de que poderemos fazer mais e melhor que acreditamos que esta renovação e reforço de competências é imprescindível para o Município e que, na nossa opinião, apenas peca por tardia.

Maior orçamento da história, ambição e responsabilidade

Em conclusão, o orçamento para 2023 é o mais ambicioso, mais abrangente e mais robusto dos últimos anos. Alia novos projetos a empreitadas já em curso; junta estudos ambiciosos e estratégias de afirmação do município a vários níveis com a recuperação de um património devastado pelos incêndios e as suas consequências diretas e indiretas; bem como cria eventos e dinamiza a reformulação de eventos antigos. É um orçamento que espelha a ambição deste Executivo e que nos empurra para um ano ímpar, de grande e de muito e difícil trabalho, mas que seguramente será a base para uma Manteigas melhor, mais atual, mais dinâmica e líder de políticas territoriais.

Administração Geral

Procurando sobretudo incentivar a participação cívica e o envolvimento dos munícipes nos assuntos do município, daremos continuidade ao projeto do orçamento participativo e daremos início ao orçamento participativo jovem que terá a sua primeira edição em 2023.

Relativamente aos recursos humanos da autarquia, remete-se, para a nota explicativa do mapa de pessoal, a justificação do que é projetado para o próximo ano.

No que respeita aos processos de contratação com o IEFP, 11 CEI/CEI+ transitarão para 2023.

Dar-se-á continuidade à formação profissional dos trabalhadores do Município.

No âmbito do sistema de gestão da qualidade, terá lugar em 2023 o 2º acompanhamento à 5ª renovação da certificação dos serviços da Câmara Municipal, com base na Norma NP ISSO 9001:2015.

Informática e Telecomunicações

Na atualidade, as novas tecnologias têm desempenhado um papel predominante na resposta às exigências dos munícipes. Como tal, o serviço de Informática fornece um apoio técnico a todos os serviços municipais, com o propósito de identificar e minimizar as dificuldades que existem nos processos técnicos e administrativos do Município de Manteigas.

As melhorias efetuadas nos equipamentos e aplicações informáticas serão cada vez mais decisivas na qualidade do serviço prestado aos munícipes. Entretanto, haverá a necessidade de reforçar os sistemas, no critério da segurança e integridade da informação do Município, pelo que serão desenvolvidas ações neste âmbito, de forma a dar resposta à legislação em vigor. (Decreto-Lei n.º 65/2021).

Além de todas as tarefas inerentes ao serviço de Informática e Telecomunicações, da manutenção da infraestrutura tecnológica e apoio a utilizadores, o serviço prevê a realização de diversas ações. Começamos por realçar a importância de darmos continuidade à implementação do regulamento geral de proteção de dados (RGPD), no que diz respeito às tecnologias de informação em conjunto com a disposição legal do Decreto-Lei n.º 65/2021, sobre cibersegurança.

Daremos também atenção à implementação e atualização dos sistemas de informação de acordo com as necessidades e legislação em vigor, assim como melhorarmos os portais on-line de forma a facilitar a comunicação com os munícipes.

Considerando a gestão documental uma das áreas mais importantes, o Município, com o objetivo da desmaterialização plena dos processos internos e externos, irá melhorar e incrementar os serviços disponíveis, processo que será acompanhado de formação interna aos colaboradores.

Prevendo-se um aumento no custo de vida no próximo ano, o qual se irá refletir no seu orçamento, o serviço de informática irá analisar os contratos em curso de forma a negociar e a melhorá-los financeiramente.

Outra atenção do serviço será a interligação de rede estruturada entre os edifícios Municipais de forma a reduzir a despesa corrente com comunicações.

Aquisição de Bens e serviços e Património

No que concerne ao serviço de Aquisição de bens e serviços, no próximo ano será um ano de continuidade relativamente a aquisições tendentes ao normal funcionamento do Município, com a finalidade deste servir cada vez mais e melhor os seus munícipes.
À semelhança de anos anteriores ocorrerão, também, a abertura de diversas hastas públicas para a locação de espaços municipais, no âmbito dos diversos eventos organizados pelo Município.
Ao nível do Património será também um ano de continuidade com o lançamento mensal das aquisições na respetiva aplicação.
Prevê-se que, decorridos 22 anos após a inventariação inicial, se possa efetuar a necessária reconciliação de todos os bens, com a finalidade de proceder às necessárias correções.

Educação e ação social

Nesta área e especialmente no ano em que será consolidada a transferência de competências no domínio da educação, estaremos empenhados, em colaboração com a comunidade, para que o sistema educativo público em Manteigas seja inclusivo e de qualidade, mobilizando os recursos necessários à frequência e ao sucesso educativo. Apoiaremos a promoção do

sucesso educativo e a identificação, reconhecimento e apoio aos jovens que se destacam pelo seu mérito académico.

Privilegiaremos o programa de atribuição de bolsas de estudo aos alunos que frequentam o ensino superior e alargaremos a sua aplicação, através da reformulação do seu regulamento, introduzindo elementos de discriminação positiva para os alunos que completam o ensino secundário em Manteigas, permitindo a alunos, oriundos de localidades vizinhas, o acesso à bolsa de estudo, desde que optem por completar pelo menos três anos de escolaridade obrigatória nas escolas do concelho de Manteigas. Aproveitaremos esta alteração ao regulamento para introduzir a implementação de um programa de estágios de verão, para todos os alunos das escolas de Manteigas, nas empresas locais, assim como um programa de mentoria.

Promoveremos ações de sensibilização sobre várias temáticas de interesse educativo, nomeadamente: a igualdade de género, a preservação e conservação do ambiente e a biodiversidade.

Realçamos a continuidade dada ao projeto “Educar para igualar”, destinado a todas as crianças da educação pré-escolar e alunos do ensino básico e secundário, cujo principal objetivo é sensibilizar toda a comunidade escolar para a temática da igualdade de género, através da criação de uma coletânea de livros e uma coleção de spots publicitários.

Destacamos, igualmente, de entre as ações programadas para os jovens, a promoção do espaço “Educação e Emprego”, destinado aos alunos dos 9º e 12º anos, onde poderão receber apoio e orientação para o seu projeto de vida e realizar um conjunto de atividades lúdico-pedagógicas nas férias da Páscoa, verão e Natal.

Finalmente, continuaremos a apoiar a Escola Profissional de Hotelaria de Manteigas na sua estratégia de comunicação e atração de novos alunos.

No contexto de política social nacional, iremos assumir a transferência de competências na área da ação social que passam, entre outras, pela implementação do Serviço de atendimento e acompanhamento de pessoas e famílias em situação de vulnerabilidade e exclusão social, com atuação em todas as freguesias do concelho.

No contexto da política social municipal, iremos assegurar o conjunto de programas de apoio, previstos no regulamento do Apoio social e incentivos à fixação de pessoas e famílias, embora com a introdução de alterações, reforçando-se o apoio à natalidade e introduzindo novas

comparticipações e apoios às famílias com crianças. Alargaremos, igualmente, os benefícios de apoio à deficiência, nomeadamente, nas áreas da habitação, saúde e lazer.

Realizaremos as atividades previstas no âmbito do Cartão Municipal do Idoso e do Cartão Júnior Municipal, assim como a comemoração de datas relevantes, como o Dia Mundial da Criança, Dia dos Avós e Dias Internacional do Idoso, entre outros.

Destacamos a continuidade dada ao projeto "Regresso às tradições" que, em 2023, pretende dedicar-se à "Lã", recriando o seu ciclo, através da realização de um conjunto de atividades (oficinas de trabalhos manuais, etnografia, pintura, escrita criativa) e de passeios associados à temática, destinados a idosos portadores do Cartão Municipal do Idoso.

Quanto às aulas de ginástica geriátrica, diversificaremos as atividades, proporcionando novidades, tais como aulas de hidroginástica, dança, yoga, assim como a participação no torneio nacional de "Futebol a Andar" (Walking Football).

Prosseguiremos com o serviço de teleassistência para pessoas vulneráveis, em parceria com o Comando Territorial da GNR da Guarda, que atende situações de dependência e vulnerabilidade de pessoas residentes no concelho em locais isolados.

No âmbito do novo quadro de financiamento europeu, o CERV, o Município de Manteigas promoverá a continuidade do projeto europeu NETMED, acolhendo a sua 4ª edição em Manteigas. Este projeto, que pretende fomentar o intercâmbio sociocultural entre pequenas comunidades de países mediterrânicos, envolve desde um município mais oriental da Bósnia Herzegovina, municípios da Croácia, Itália, Sardenha, Espanha (Catalunha), até ao município de Manteigas. Além disso, pretende-se revitalizar a geminação de Manteigas com Morlaàs/França, que já conta 33 anos de existência, através de um encontro no nosso concelho.

Cultura

Durante o ano em curso, o Município de Manteigas vai incrementar novas dinâmicas ao nível do associativismo local, designadamente o agendamento de reuniões regulares com as coletividades, de forma a auscultar os diferentes atores culturais, mantendo o contínuo apoio logístico e financeiro, no âmbito do Regulamento Municipal de Atribuição de Apoios a Pessoas Coletivas e/ou Singulares com atuação recreativa, cultural, desportiva, social ou de outra natureza.

Nos meses de janeiro, março, maio e novembro o palco do Auditório Municipal acolhe uma sessão de teatro por cada mês, tendo em vista a divulgação do trabalho das companhias da região, no âmbito da ação «Venha ao Teatro todo ano».

O fim-de-semana do Carnaval será cuidadosamente planeado, com a realização da Expo Estrela - Manteigas 2023 (de 18 a 21 de fevereiro), apostando-se fortemente na componente cultural.

A efeméride do Feriado Municipal (04 de março) será assinalada ao nível institucional, com um programa sociocultural diversificado.

Em junho, as praças e as ruas do Centro Histórico da Vila acolhem novamente a Festa do Pastor - Serra da Estrela - Manteigas 2023, com o objetivo de homenagear o pastor e celebrar a atividade pastoril, como ação ancestral enraizada na história e cultura das gentes de Manteigas.

A iniciativa «Manteigas, A Minha Casa - Festa de Verão 2023» irá procurar reunir num só evento a comunidade local e a diáspora que em agosto regressa de férias.

O mês de novembro, será dedicado à celebração do Outono, através da ação «Faias - Serra da Estrela 2023», com múltiplas atividades, nomeadamente: Mercadinho de Outono, caminhadas interpretativas temáticas, promoção dos produtos endógenos da época, entre outras. Destaque também para o IMAGINATURE 2023 - IX Festival de Fotografia de Paisagem e XXXVII Concurso Fotográfico de Manteigas, com exposições temáticas, masterclasses, palestras, passeios fotográficos e demonstração de equipamentos.

No que diz respeito ao património documental, a atuação do Arquivo Municipal incidirá, por um lado, na preocupação com a gestão e preservação do seu espólio e por outro na sua divulgação e disseminação.

Assim, sob o lema «Preservar para divulgar», o Arquivo Municipal dará continuidade a todo o trabalho relacionado com a conservação de documentos que se encontram à sua guarda, pelo que estaremos atentos a eventuais necessidades de intervenção ao nível do restauro de documentos antigos.

É nossa intenção darmos início a um novo projeto, um projeto de preservação digital da documentação de cariz histórico cuja relevância transcende os limites da própria instituição e representa interesse histórico, cultural, económico e social. Este projeto permitirá não só preservar os documentos originais e facilitar o acesso à informação, como também a

disseminação da informação ao permitir a disponibilização de conteúdos na WEB utilizando a plataforma já existente. Para a sua concretização, será imprescindível a aquisição de um *scanner planetário* que permita a digitalização em condições adequadas e cumprindo as normas nacionais e internacionais estabelecidas.

Na área da divulgação do património documental, daremos continuidade ao trabalho de descrição de documentos na plataforma ARCHEEVO e a sua disponibilização on-line. Além disso, concretizada a realização do vídeo promocional do serviço, iniciaremos o contacto com a comunidade escolar, no sentido de se estabelecer um plano de visitas que integre temáticas que vão de encontro aos programas escolares e projetos educativos. Nesta linha, manteremos disponível durante todo o ano o Serviço Educativo, com uma diversidade de atividades culturais, lúdicas e educativas, onde se incluem ateliês, visitas guiadas e roteiros pela malha histórica da vila que dão a conhecer a história do concelho, sensibilizando os jovens para a valorização e salvaguarda do Património.

Além da participação do serviço na organização de inúmeras atividades na área cultural, não poderemos deixar de assinalar o dia que lhe é dedicado, o Dia Internacional dos Arquivos, que se comemora em todo o mundo no dia 9 de junho. É nossa intenção assinalar a data quer com a organização de uma mostra documental temática, que estará patente ao público durante os meses de verão, quer com a organização de uma visita de estudo ao Arquivo Nacional Torre do Tombo e Biblioteca Nacional, envolvendo alunos da nossa comunidade escolar.

Conscientes da importância da cultura e do património enquanto elementos aglutinadores da sociedade, iremos sinalizar o dia 18 de abril, data em que se celebra o Dia Internacional dos Monumentos e Sítios.

Ainda no âmbito da valorização e divulgação do património, consideramos importante a reedição da obra «Manteigas Minha Pátria», publicação que dá a conhecer as marcas da presença, outrora, de comunidades criptojudaicas no nosso concelho.

Manteremos o apoio do serviço na ocupação das férias escolares da pequenada, com a organização de um conjunto de atividades lúdico-pedagógicas, em estreita colaboração com outros serviços da Câmara Municipal e eventuais parceiros, com uma tónica especial na

importância da preservação do património, quer seja documental, quer seja cultural, religioso ou arquitetónico.

De forma a proporcionar as melhores condições de trabalho e de pesquisa, é nossa intenção apetrechar a sala de leitura do Arquivo com equipamento informático de acesso ao público, mais um espaço que se deseja acolhedor e convidativo para os jovens desenvolverem os seus trabalhos.

No que diz respeito à Biblioteca Municipal de Manteigas, Dr. José David Lucas Batista, no ano de 2023, vai direcionar a sua ação para atividades de promoção de leitura junto das escolas, mormente dos alunos do jardim de infância e primeiro ciclo. Como já foi amplamente referido, os hábitos de leitura e o gosto pelo livro devem ser incrementados desde a infância. Por outro lado, não poderíamos deixar de realizar eventos para os alunos dos restantes ciclos escolares e para a população em geral.

Nesta perspetiva propomos que, duas vezes por mês, um grupo de animação da leitura venha à Biblioteca Municipal para aqui desenvolver a "Hora do Conto", ação direcionada para o jardim de infância e primeiro ciclo. Dentro desta ação já contactamos o Lar da Santa Casa da Misericórdia no sentido de criar uma atividade com os utentes daquela instituição. A Biblioteca Municipal irá promover também leituras de contos, lendas e histórias, dentro do espaço da Biblioteca, sempre que possível, ou eventualmente nas instalações do Lar da Santa Casa da Misericórdia para os mais idosos. Esta ação pretende-se que seja alargada também aos utentes do Lar de Vale de Amoreira e da AFACIDASE.

A poesia será uma prioridade nas ações da Biblioteca. A comemoração do dia Mundial da Poesia e a ação "A poesia está na rua", são duas importantes atividades que iremos realizar, quer no espaço da Biblioteca Municipal, quer em espaços públicos da vila de Manteigas. Para além destes locais, iremos promover a poesia em cafés e bares onde esta ação seja possível. Para tanto, vamos concertar estas ações com os proprietários de alguns estabelecimentos noturnos.

O Dia Mundial do Livro e o Dia Internacional do Livro Infantil vão ser comemorados com a realização de espetáculos de animação da leitura direcionados para os alunos do jardim de infância, 1.º e 2.º ciclo.

A Semana Cultural "Manta" que inclui também a Feira do Livro e que vai para a segunda edição, será o ponto alto das atividades da Biblioteca Municipal. Depois do êxito da primeira edição, temos justificadas esperanças de que no ano de 2023 este evento tenha uma afirmação cultural capaz de o impulsionar para o patamar regional de eventos culturais.

Por razões alheias ao Município de Manteigas, no ano em curso, não foi possível adquirir um conjunto de monografias através de uma candidatura já realizada em parceria com a RIBBSE, denominada PADES (Programa de Apoio ao Desenvolvimento de Serviços das Bibliotecas Públicas). Neste sentido, estamos certos de que no ano de 2023 esta aquisição seja uma realidade.

Estando a Biblioteca Municipal de Manteigas, Dr. José David Lucas Batista, integrada na Rede Intermunicipal de Biblioteca das Beiras e Serra da Estrela (RIBBSE), rede que é composta por todas as Bibliotecas Municipais da CIM das Beiras e Serra da Estrela e ainda pela Biblioteca Universitária da Universidade da Beira Interior (UBI) e pela Biblioteca do Instituto Politécnico da Guarda (IPG), estaremos disponíveis para realizar todas as ações conjuntas promovidas por esta rede intermunicipal de bibliotecas. Assim sendo, a Biblioteca Municipal de Manteigas pretende dinamizar uma ação única denominada "A ler – Quatro dias na Serra da Estrela", tendo como orientação o livro de Emídio Navarro.

As ações culturais de promoção da leitura e do livro da Biblioteca Municipal de Manteigas, vão ter um complemento da maior importância para o concelho de Manteigas. A salvaguarda, divulgação e promoção do Património Cultural Imaterial do Concelho de Manteigas, designadamente as Festas Religiosas, os Ritos Mortuários, as Oralidades, as Casas com História, o Folclore, a Medicina Popular, etc. vai ser uma tarefa da maior importância na valorização e promoção do nosso território. Esta ação visa preservar, promover e divulgar um património cultural secular das gentes deste concelho, contribuindo assim para fortalecer a

identidade cultural desta comunidade e ao mesmo tempo colaborar para a descoberta de um património ancestral.

Proteção Civil e Defesa da Floresta Contra Incêndios

O grande incêndio rural de agosto de 2022, com início no concelho da Covilhã, resultou numa área ardida correspondente a 50,5% do território concelhio, totalizando 6.160 hectares. A reabilitação desta mancha passa pela execução de ações de estabilização de emergência protocoladas com o ICNF e com a APA, financiadas pelo Fundo Ambiental, com término dos projetos em 2023. O Município integra o grupo de trabalho para a elaboração do Programa de Revitalização do Parque Natural da Serra da Estrela, que certamente se materializará em intervenções na região. As consequências do pós-incêndio continuarão a manifestar-se e a criar constrangimentos nas linhas de água e nas vias localizadas a jusante da área ardida, merecendo toda a atenção e o esforço de várias entidades na execução de trabalhos de minimização de riscos. A Comissão Regional e a Comissão Sub-Regional de Gestão Integrada de Fogos Rurais darão as diretrizes para a planificação e a elaboração dos programas municipais de execução de gestão integrada de fogos rurais. A Comissão Municipal de Gestão Integrada de Fogos Rurais reunirá e articulará as diversas ações no âmbito da prevenção de incêndios rurais. O Plano Municipal de Emergência de Proteção Civil de Manteigas será apresentado à Assembleia Municipal para aprovação, seguido de publicação em Diário da República e posterior execução.

Habitação

Como é sabido, o trabalho elaborado pelo Instituto Politécnico da Guarda para a Estratégia Local de Habitação de Manteigas não foi concluído. Apesar das várias tentativas para que o mesmo fosse retomado, tal não foi possível. Neste contexto, a câmara municipal viu-se forçada a encontrar nova solução junto de empresas especialistas na matéria, concluindo-se em 2023 o novo estudo para o efeito.

O Portal da Habitação será construído, sendo estratégica a opção de adquirir, por várias formas, edificado devoluto para o devolver ao mercado de arrendamento, particularmente no centro histórico da vila e nos núcleos antigos de Sameiro e Vale de Amoreira.

Em 2023, tal como já efetuado no presente ano, apoiar-se-á um condomínio de bloco habitacional do Bairro 25 de Abril, para execução de obras de melhoria das condições térmicas e de impermeabilização às habitações.

Este tipo de intervenção foi concluído, em 2022, no Bairro do Alardo, que incluiu ainda a aplicação de equipamentos solares térmicos nos blocos habitacionais municipais. Em 2023 será o primeiro ano completo que poderemos medir e obter resultados dos investimentos efetuados no âmbito do conforto térmico das habitações.

A revitalização dos programas municipais de recuperação e conservação das habitações particulares, PERID e PAPF, será uma realidade em 2023, particularmente para o primeiro que vai ter o maior reforço de verbas dos últimos anos.

Também em 2023 se prevê começar a implementar, particularmente no espaço central da vila, a estratégia desenhada pela Operação de Reabilitação Urbana (ORU) que se encontra em plena execução, sendo a componente de habitar e/ou reabitar a zona histórica de Manteigas um desiderato muito importante.

Ordenamento do Território e Urbanismo

No âmbito do Ordenamento do Território, em 2023, será concluído o processo de alteração do Plano Diretor Municipal (PDM), para integração das novas regras de classificação e qualificação do solo (artigo 199º do Regime Jurídico dos Instrumentos de Gestão do Território), que se iniciou em 2020, encontrando-se associado a este o processo de Avaliação Ambiental Estratégica (AAE) e o de correção material da Reserva Ecológica Nacional (REN).

Serão previsivelmente concluídos, em 2023, o Plano de Pormenor da Relva da Reboleira (que sofreu um claro impasse com o incêndio que consumiu parte da pista de esqui em agosto último) e o Plano de Pormenor das Penhas Douradas, que se iniciaram em 2021, estando associada a ambos a elaboração das respetivas AAE, assim como o processo de levantamento cadastral e complemento da cartografia e respetiva homologação no caso do Plano de Pormenor das Penhas Douradas.

Prevê-se também em 2023 a conclusão dos processos, iniciados em 2022, de delimitação da Área de Reabilitação Urbana (ARU) e elaboração da Operação de Reabilitação Urbana (ORU) Sistemática do Centro Histórico de Manteigas, tendo como objetivo reabilitar o edificado, qualificar as infraestruturas, os equipamentos, os espaços verdes e urbanos de utilização coletiva.

Face à evolução urbanística que se tem registado na zona da Sicó, serão desenvolvidos estudos com o objetivo de infraestruturar a área a montante da EN 232, prolongando as infraestruturas existentes.

Ao nível do Urbanismo, será dada continuidade ao processo de revisão do Regulamento de Urbanização e Edificação (RMUE), o qual se iniciou em 2020.

Em paralelo com a revisão do RMUE, serão definidas as normas de instrução dos procedimentos relativos a operações urbanísticas, com vista à sua desmaterialização com a implementação da tramitação desses procedimentos com recurso aos meios eletrónicos que o município já possui. Esta ação irá permitir dar cumprimento ao disposto no art.º 8.º-A e nos números 1 e 6 do art.º 9.º do Regime Jurídico da Urbanização e Edificação (RJUE) na sua redação atual.

Projetos e Obras Municipais

Neste capítulo, 2023 será um ano de grandes concretizações, tanto ao nível de projetos que serão concluídos, como de empreitadas.

Ao nível dos projetos, destaca-se, pelo seu impacto, o da Praça da Vila e Rua 1.º de Maio, cujo concurso público de conceção correu em grande parte de 2022.

Concluindo-se física e financeiramente em 2022, e estando somente dependente de algumas afinações do modelo de exploração, será em 2023 que abrirá ao público o Centro de Energia Viva de Montanha, na antiga Fábrica do Rio.

O projeto de arquitetura da Praia Fluvial de Manteigas – Várzea foi concluído em 2022, estando em fase de resposta a pareceres de entidade externas da administração central. Preconiza-se que em 2023 o projeto de execução seja concluído (especialidades e caderno de encargos) para que evolua para execução de empreitada de obras públicas.

Um novo projeto, cuja arquitetura será executada em 2023, com dimensão nacional e parceria do Instituto Português do Mar e da Atmosfera, trata-se do Observatório das Alterações Climáticas das Penhas Douradas.

Relativamente ao Passeio do Zêzere, por ponderação interna e porque não existe financiamento assegurado, o projeto será refundado em 2023, agarrando-o mais ao terreno natural, tornando-o mais sustentável a curto e médio prazo.

O Edifício do Antigo Posto da GNR será igualmente objeto de projeto de execução em 2023, uma vez que em 2022 foi estabilizado o programa para a sua requalificação para uma nova função habitacional do tipo “co-living”.

O conceito de “Aldeia Tecnológica da Serra da Estrela” conhecerá várias materializações no próximo ano, destacando-se os dois espaços de coworking projetados em 2022 (Burel Coworking Office e da Rede Nacional de Espaços de Teletrabalho ou Coworking no Interior) cujas obras/instalações ocorrerão em 2023.

O edifício intitulado de “A Lã e a Neve” será objeto de projeto de reprogramação funcional e de melhoria das suas condições térmicas, pluviais e energéticas.

Estudar-se-á a possibilidade de instalação de um parque de estacionamento perto do centro da vila.

Também objeto de estudo será a idealização e construção de um centro de bem estar “Welness Center”.

Finalmente, em busca de uma nova vida encontra-se o antigo Espaço Internet, cujo programa e projeto serão executados em 2023.

Em relação às obras públicas programadas para 2023, destacam-se as seguintes:

- Requalificação da Antiga Casa do Povo, prosseguindo e terminando a primeira fase e execução de concurso para a segunda fase;
- Parque Ambiental da Fábrica do Rio, cuja empreitada se iniciou em 2022 e terminará no próximo ano;
- Área de Localização de Empresas Locais – Sotave, tendo sido possível aprovar candidatura e executar projeto de execução durante o presente ano, em 2023 será realizada a empreitada de reabilitação de alguns pavilhões e de arranjo da envolvente;
- Requalificação da Escola Profissional de Hotelaria de Manteigas, cuja candidatura foi oportunamente apresentada no âmbito da eficiência energética e para a qual se têm fundadas expectativas no sentido de recuperar e melhorar as condições térmicas, de impermeabilização e de conforto deste equipamento;
- Reabilitação do Mercado Local de Manteigas, dotando-o de melhores condições físicas e novos equipamentos, conferindo-lhe outra atratividade e modernidade, tanto para vendedores/produtores locais e regionais como para consumidores.

- Requalificação da Zona Envolvente à Fonte Santa, cujos prazos derraparam e que apenas em 2023 será possível usufruir em pleno do espaço.

Abastecimento de Água, Saneamento e Resíduos Sólidos

Em 2023, irão prosseguir intervenções de renovação das redes, particularmente, na de abastecimento de água em troços mais antigos e cujo histórico de avarias o justifica.

O combate ao desperdício de água será intensificado em 2023, face às alterações climáticas e ao nível de ineficiências que ainda registamos nas nossas redes.

Serão reforçadas as equipas operacionais e modernizado o serviço prestado através da nova aplicação de gestão, a integrar com o sistema AIRC existente no município.

Manter-se-á a cadência de aplicação de uma ilha ecológica enterrada por ano, para a recolha seletiva de resíduos.

Tendo sido apenas aberta em final de 2022, linha de financiamento para a implementação da valorização dos biorresíduos, será em 2023 que começarão a ser distribuídos compostores domésticos pela população.

Continuaremos também a otimizar a rede de distribuição de ecopontos pelo concelho.

Proteção do Meio Ambiente e Conservação da Natureza

A autarquia continuará a promover ações de sensibilização destinadas à comunidade escolar e à população em geral, apoiando as escolas do concelho e fomentando o Programa Eco-Escolas através do estabelecimento de parcerias e contratação de serviços.

A instalação da Sede do Estrela Geopark em Manteigas em 2022 potencia a organização e dinamização de múltiplas atividades no espaço natural do concelho, em estreita colaboração com a câmara municipal.

Reforça-se a intenção de termos mobilidade verde no concelho, através de programa e aplicação próprios.

O programa global “Embaixadores da Serra da Estrela” vai ter as primeiras concretizações em 2023, através de múltiplos eventos e atividades, particularmente os relativos ao projeto “Do Zêzere à Torneira”.

Tentaremos manter a bandeira de Município ECOXXI, formulando candidatura para o efeito.

Desporto, Recreio e Lazer

Após dois anos de pandemia e com o regresso à normalidade, pretende-se dar continuidade à realização de grandes eventos desportivos de forma a reforçar a marca e o posicionamento estratégico de Manteigas, sendo fundamentais para a dinâmica e fortalecimento da economia local, designadamente na área do "trail running", BTT, parapente, pedestrianismo, ciclismo, triatlo, etc.

A rede de percursos pedestres "Estrela Green Track's" será objeto de renovado investimento, tanto ao nível da comunicação/rebranding, como da sua manutenção e expansão.

Com a criação de novos produtos e estratégias inovadoras assentes nos recursos do concelho, pretende-se conceber e dinamizar redes de percursos turísticos (miradouros panorâmicos, "museus" ao ar livre, "museus" industriais e ribeirinhos).

Serão desafiadas as associações locais, através de fortes parcerias, para abraçar e desenvolver novos projetos de âmbito desportivo e lazer.

A manutenção das infraestruturas desportivas e de lazer contribui para a segurança e higiene das instalações e dos seus utilizadores. Serão realizados investimentos que proporcionem aos munícipes e aos visitantes destes equipamentos um serviço de qualidade adequado à sua tipologia e funções.

Agricultura, Caça e Pesca

A Feijoca de Manteigas continuará a ser festejada através de roteiro gastronómico próprio e será reforçada verba destinada ao incentivo à sua produção localmente.

Daremos continuidade ao Festival da Truta, tornando-o num evento bianual, potenciando o investimento em cada uma das edições que se realizar.

A terceira edição do "FAIAS Serra da Estrela, a realizar em 2023, bem como a tradicional Expo Estrela, darão grande destaque aos produtos locais e regionais, tais como os cogumelos, as castanhas, o queijo e os enchidos, com reforço financeiro adequado ao crescimento destes certames que arrastam centenas de pessoas a Manteigas.

Apoiar-se-á o Clube de Caça e Pesca de Manteigas na regulação da atividade cinegética no nosso concelho.

Indústria e Energia

A pandemia Covid-19 provocou um ponto de viragem à escala global em vários temas da sociedade, nomeadamente, a rotina associada à carga de horas laboral. Foram-se

desenhando instrumentos de auxílios públicos como apoio à liquidez, à manutenção de postos de trabalho para que de algum modo em tempos conturbados se conseguisse que a capacidade produtiva e os seus elementos não se perdessem. Passado cerca de dois anos foram desenvolvidos vários esforços tanto nacionais como comunitários para mitigação a nível financeiro nas empresas e nas pessoas. Já em fevereiro de 2022, um conflito armado, social e económico, que se mantivera em stand-by, entre a Ucrânia e Rússia eclodiu mais ativamente. E entrando no seu décimo mês, este ponto torna a Europa mais frágil em termos energéticos num primeiro embate, podendo ser uma oportunidade a médio longo prazo para as energias renováveis. A possibilidade da falta de energia e a diminuição da oferta de certos alimentos, sendo a Ucrânia com a sua dimensão territorial um grande produtor do sector primário (milho, trigo, batata, abóbora, trigo-sarraceno, …), que por sua vez também fazem parte do ciclo de produção de outros produtos, faz aumentar custos e preços de outros tantos produtos.

O Município de Manteigas pretende que seus espaços municipais tenham mais condições de acomodação de empresas, criar infraestruturas físicas para que seja apelativo trabalhar remotamente no concelho, enquanto implementa estratégias de comunicação com comunidades seja de nómadas digitais, seja por quem se muda da cidade para a vila.

Nesta conjetura e com olhos postos no futuro, mantém-se o espírito de missão de acompanhamento e concretização de projetos de financiamento do município, promoção da divulgação pertinente de outros instrumentos ao sector privado, seguir os processos de apoios municipais e, a disponibilização de informações através do serviço de atendimento. Sendo diversos os apoios municipais para a estratégica económica, o município iniciará esforços para adaptar e melhorar os regulamentos, para que correspondam a anseios e necessidades da atualidade.

Para 2023, o município continuará a apostar na atratividade turística ao longo de todo o ano, aliada ao aumento da oferta cultural. Ao mesmo tempo, tornar Manteigas cada vez mais um lugar aprazível para se escolher viver e trabalhar, através do melhoramento de infraestruturas para empresas e/ou trabalho remoto. Espaços de vida, de trabalho, de lazer que se encadeiam uns nos outros num concelho, para tal há que destacar alguns instrumentos de financiamento aprovados como a Reabilitação da Área de Acolhimento Empresarial de Manteigas ou o Parque Botânico e Ambiental da Fábrica do Rio. Referindo que o momento que se atravessa é deveras peculiar, já que as candidaturas do PT2020 estão na sua fase terminal, está em

curso o Plano de Recuperação e Resiliência e estando para começar a publicitação para abertura de candidaturas para o novo quadro comunitário PT2030.
Em matéria de ações e projetos financiados por fundos comunitários, o município tem alguns organismos parceiros importantes como a Comunidade Intermunicipal Beiras e Serra da Estrela, a Associação de Municípios da Cova da Beira, Agência Regional de Energia e Ambiente do Interior, Associação de Desenvolvimento Rural da Serra da Estrela.

Transporte, Mobilidade e Acessibilidades

Decorrente do incêndio de agosto de 2022 encontra-se prevista uma série de intervenções em caminhos municipais e rurais, de modo a essencialmente dar-lhes boas condições de segurança. Destacam-se, entre estes, o de acesso ao Covão da Ponte e os dos vales de Sameiro e Vale de Amoreira.
Serão renovados alguns pavimentos mais degradados, tanto na Vila de Manteigas como nas duas freguesias rurais já referidas.
Será criada uma rubrica própria para execução de pequenas obras no espaço público, denominada “Acessibilidade para todos”.
Começará a dar-se execução ao plano de melhoria de sinalização de trânsito e sinalética turístico/informativa.
Avançar-se-á para aquisição de duas viaturas elétricas para serviços municipais e uma para cedência à GNR local para garantir policiamento de proximidade.
Depois de selecionados modelos e auscultado o mercado, em 2023 o município receberá um novo autocarro, nomeadamente, para garantir o transporte escolar.
Reforçar-se-á a aquisição de mobiliário urbano em falta ou degradado, designadamente, abrigos de passageiros, equipamentos de parques infantis, sinalética e abrigos para contentores de resíduos, entre outros.
Tendo a situação sido estudada no presente ano, prevê-se implementação em 2023 da rota de transporte público (bus) entre Manteigas e a Estação Belmonte-Manteigas.

Comércio e Turismo

Os percursos pedestres de Manteigas têm demonstrado ser um recurso valioso na atração de visitantes ao concelho, contribuindo de forma decisiva para a economia do território. Ainda assim, como acontece com qualquer outro produto comercial, os Trilhos Verdes beneficiarão

de uma nova abordagem gráfica e de ações renovadas de marketing, que reforcem o posicionamento que estas rotas já detêm no panorama nacional e internacional.

Os eventos de desporto-natureza e aventura que a autarquia anualmente promove têm acrescentado valor ao concelho, dado o enquadramento orográfico e paisagístico presente, em pleno Parque Natural da Serra da Estrela. Para a organização destas atividades, continuarão a ser procuradas as parcerias que demonstrem ser as mais profícuas, no sentido de potenciar a visitação e a permanência o mais alargada possível de turistas a Manteigas.

A sede do Estrela Geopark, o Centro de Energia Viva de Montanha, o CIVGLAZ, a Fonte Santa, o Parque Ambiental do Rio, o Skiparque, a praia fluvial da Várzea, as Penhas Douradas e o Observatório para as Alterações Climáticas, são projetos a desenvolver em 2023, que se espera possam contribuir para alargar a oferta de recursos turísticos no concelho e na região.

Município de Manteigas

Orçamento e Plano Orçamental Plurianual

Euros

Rubrica	Designação	2023			Plano Orçamental Plurianual			
		Periodos anteriores	Periodo	Soma	2024	2025	2026	2027
Receita corrente								
R01	Receita Fiscal							
R011	Impostos diretos		404.476	404.476	408.520	412.605	416.730	420.897
R012	Impostos indiretos		692	692	709	727	745	764
R02	Contribuições para sistemas de proteção social e subsistemas de saúde							
R03	Taxas, multas e outras penalidades		31.965	31.965	32.764	33.582	34.423	35.284
R04	Rendimentos de propriedade		97.956	97.956	99.555	101.186	102.850	104.546
R05	Transferências e subsídios correntes							
R051	Transferências correntes							
R0511	Administrações Públicas							
R05111	Administração Central - Estado Português		4.567.868	4.567.868	4.613.546	4.659.682	4.706.278	4.753.341
R05112	Administração Central - Outras entidades		811.780	811.780				
R05113	Segurança Social							
R05114	Administração Regional							
R05115	Administração Local		7.829	7.829	7.907	7.986	8.066	8.147
R0512	Exterior - U E							
R0513	Outras		1.100.000	1.100.000	1.000.000	465.300	560.901	610.000
R052	Subsídios correntes							
R06	Venda de bens e serviços		535.877	535.877	549.275	563.009	577.087	591.513
R07	Outras receitas correntes		160.024	160.024	74.850	163.721	78.639	80.605
Receita de capital								
R08	Venda de bens de investimento		6.630	6.630	6.796	6.966	7.140	7.319
R09	Transferências e subsídios de capital							
R091	Transferências de capital							
R0911	Administrações Públicas							
R09111	Administração Central - Estado Português		2.458.828	2.458.828	2.697.441	1.435.033	1.065.525	982.369
R09112	Administração Central - Outras entidades		497.120	497.120				
R09113	Segurança Social							
R09114	Administração Regional							
R09115	Administração Local							
R0912	Exterior - U E							
R0913	Outras		954.102	954.102	586.646	200.000		
R092	Subsídios de capital							
R10	Outras receitas de capital							
R11	Reposições não abatidas aos pagamentos		5.066	5.066	5.193	5.323	5.456	5.592
	Receita efetiva [1]		**11.640.213**	**11.640.213**	**10.083.202**	**8.055.120**	**7.563.840**	**7.600.377**
Receita não efetiva [2]								
R12	Receita com ativos financeiros							
R13	Receita com passivos financeiros							
R14	Saldo da gerência anterior - operações orçamentais							
	Receita total [3] = [1]+[2]		**11.640.213**	**11.640.213**	**10.083.202**	**8.055.120**	**7.563.840**	**7.600.377**

Município de Manteigas

Orçamento e Plano Orçamental Plurianual

Euros

Rubrica	Designação	2023			Plano Orçamental Plurianual			
		Periodos anteriores	Periodo	Soma	2024	2025	2026	2027
Despesa corrente								
D01	Despesas com o pessoal							
D011	Remunerações Certas e Permanentes		1.741.760	1.741.760	1.833.586	1.879.429	1.926.416	1.974.577
D012	Abonos Variáveis ou Eventuais		112.454	112.454	115.267	118.149	121.105	124.127
D013	Segurança Social		472.750	472.750	502.383	514.943	527.817	541.012
D02	Aquisição de bens e serviços		3.769.651	3.769.651	2.587.226	2.634.360	2.698.688	2.757.273
D03	Juros e outros encargos		52.000	52.000	46.000	40.050	30.101	18.154
D04	Transferências e subsídios correntes							
D041	Transferências correntes							
D0411	Administrações Públicas							
D04111	Administração Central - Estado Português							
D04112	Administração Central - Outras entidades		91.500	91.500	93.788	96.133	98.537	101.001
D04113	Segurança Social							
D04114	Administração Regional							
D04115	Administração Local		170.850	170.850	110.956	111.565	112.190	112.829
D0412	Entidades do setor não lucrativo		437.600	437.600	433.975	440.510	447.208	454.073
D0413	Famílias		153.100	153.100	150.628	153.219	155.875	158.596
D0414	Outras		61.000	61.000	51.000	51.000	51.000	51.000
D042	Subsídios correntes							
D05	Outras despesas correntes		39.700	39.700	40.688	41.701	42.688	43.611
Despesa de capital								
D06	Aquisição de bens de capital		4.139.718	4.139.718	3.772.927	1.632.101	1.018.555	993.747
D07	Transferência e subsídios de capital							
D071	Transferências de capital							
D0711	Administrações Públicas							
D07111	Administração Central - Estado Português							
D07112	Administração Central - Outras entidades							
D07113	Segurança Social							
D07114	Administração Regional							
D07115	Administração Local		5.000	5.000	5.125	5.253	5.384	5.519
D0712	Entidades do setor não lucrativo		14.430	14.430				
D0713	Famílias		100.500	100.500	82.050	82.601	83.167	83.746
D0714	Outras							
D072	Subsídios de capital							
D08	Outras despesas de capital		100	100				
	Despesa efetiva [4]		**11.362.113**	**11.362.113**	**9.825.599**	**7.801.014**	**7.318.731**	**7.419.265**
Despesa não efetiva [5]								
D09	Despesa com ativos financeiros		100	100	103	106	109	112
D10	Despesa com passivos financeiros		278.000	278.000	257.500	254.000	245.000	181.000
	Despesa total [6] = [4]+[5]		**11.640.213**	**11.640.213**	**10.083.202**	**8.055.120**	**7.563.840**	**7.600.377**
	Saldo Total [3]-[6]			**0**				
	Saldo Global [1]-[4]		**278.100**	**278.100**	**257.603**	**254.106**	**245.109**	**181.112**
	Despesa primária		11.310.113	11.310.113	9.779.599	7.760.964	7.288.630	7.401.111
	Saldo corrente		616.102	616.102	821.629	326.739	274.094	268.844
	Saldo de capital		-343.068	-343.068	-569.219	-77.956	-34.441	-93.324
	Saldo primário		330.100	330.100	303.603	294.156	275.210	199.266

ORGÃO EXECUTIVO

Em ..... de ..... de .....

.....

ORGÃO DELIBERATIVO

Em ..... de ..... de .....

.....

RESUMO DO ORÇAMENTO PARA O ANO 2023

Receitas	Montante (€)		Despesas	Montante (€)	
Correntes	7.718.467		Correntes	7.102.365	
Capital	3.921.746		Capital	4.259.748	
Total:		11.640.213	Total:		11.362.113
Efetivas	11.640.213		Efetivas	11.362.113	
Não efetivas.....			Não efetivas.....	278.100	
Total:		11.640.213	Total:		11.640.213
Serviços Municipalizados		0	Serviços Municipalizados		0
	Total Geral:	11.640.213		Total Geral:	11.640.213

ORGÃO EXECUTIVO

Em ..... de ..... de .....

.....

ORGÃO DELIBERATIVO

Em ..... de ..... de .....

.....

ORÇAMENTO PARA O ANO 2023 - Receita

Código Class. Económica	Designação	Montante €
01	**Impostos directos**	
0102	Outros	
010202	Imposto municipal sobre imóveis	299.528
010203	Imposto único de circulação	56.215
010204	Imposto municipal sobre transm. onerosas imóveis	48.733
02	**Impostos indirectos**	
0202	Outros	
020206	Impostos indirectos específicos das autarq.locais	
02020602	Loteamentos e obras	1
02020603	Ocupação da via pública	1
02020699	Outros	
0202069999	Outros	690
04	**Taxas, multas e outras penalidades**	
0401	Taxas	
040123	Taxas específicas das autarquias locais	
04012302	Loteamentos e obras	21.617
04012303	Ocupação da via pública	5.666
04012399	Outras	
0401239999	Outras	2.197
0402	Multas e outras penalidades	
040201	Juros de mora	367
040204	Coimas e penalidades por contra-ordenações	2.118
05	**Rendimentos da propriedade**	
0503	Juros-Administrações Públicas	
050301	Administração central-Estado	50
0507	Dividend.partic.lucros socied.quase-soc.nãofinanc.	
050703	Empresas privadas	41.294
0510	Rendas	
051001	Terrenos	7.800
051003	Habitações	20.989
051004	Edifícios	27.823
06	**Transferências correntes**	
0602	Sociedades financeiras	
060201	Bancos e outras instituições financeiras	1.100.000
0603	Administração central	
060301	Estado	

ORÇAMENTO PARA O ANO 2023 - Receita

Código Class. Económica	Designação	Montante €
06030101	Fundo de Equilibrio Financeiro	3.710.644
06030102	Fundo Social Municipal	41.304
06030106	Transferência de Competências - Lei n.º50/2018	442.927
06030107	Participação no IVA - Art. 26º-A da Lei nº 73/2013	52.993
06030199	Outras	320.000
060307	Serviços e fundos autónomos	811.780
0605	Administração local	
060501	Continente	7.829
07	**Venda de bens e serviços correntes**	
0701	Venda de bens	
070108	Mercadorias	122.283
0702	Serviços	
070208	Serv.sociais,recreativos,culturais e de desporto	
07020801	Serviços sociais	
0702080102	Prolongamento horário pré-escolar	609
0702080103	Refeições escolares	6.003
07020802	Serviços recreativos	
0702080201	Entradas em espectáculos	1.208
0702080202	Entradas em piscinas	5.140
07020804	Serviços desportivos	1.320
070209	Serviços específicos das autarquias	
07020901	Saneamento	
0702090102	Saneamento tarifa variável	113.483
07020902	Resíduos sólidos	
0702090201	Resíduos sólidos - tarifa fixa	47.426
07020904	Trabalhos por conta de particulares	3.472
07020905	Cemitérios	4.321
07020906	Mercados e feiras	1.354
07020999	Outros	
0702099901	Tarifa fixa de água	37.269
0703	Rendas	
070399	Outras	
07039901	Rede de distribuição de energia eléctrica	158.906
07039902	Rede de distribuição de água	33.083
08	**Outras receitas correntes**	
0801	Outras	

ORÇAMENTO PARA O ANO 2023 - Receita

Código Class. Económica	Designação	Montante €
080199	Outras	
08019903	IVA reembolsado	87.000
08019999	Diversas	73.024
	Total das Receitas Correntes:	7.718.467
09	**Venda de bens de investimento**	
0904	Outros bens de investimento	
090401	Sociedades e quase-sociedades não financeiras	
09040101	Equipamento de transporte	6.630
10	**Transferências de capital**	
1002	Sociedades financeiras	
100201	Bancos e outras instituições financeiras	954.102
1003	Administração central	
100301	Estado	
10030101	Fundo de Equilibrio Financeiro	412.294
10030106	Nº 3 art.º35º - Lei nº 73/2013	477.684
10030199	Outras	182.850
100307	Estado-Particip.comunitária project.co-financiados	1.386.000
100308	Serviços e fundos autónomos	497.120
15	**Reposições não abatidas nos pagamentos**	
1501	Reposições não abatidas nos pagamentos	
150101	Reposições não abatidas nos pagamentos	5.066
	Total das Receitas de Capital:	3.921.746

Total das Receitas Correntes:	7.718.467
Total das Receitas de Capital:	3.921.746
Total das Receitas Efetivas:	11.640.213
Total das Receitas Não Efetivas:	0
Total do Orçamento da Receita:	**11.640.213**

ORÇAMENTO PARA O ANO 2023 - Despesa

Código Class. Orgânica/Económica		Designação	Montante €
01		**Administração Autárquica**	
0101		Assembleia Municipal	
0101	01	Despesas com o pessoal	
0101	0102	Abonos variáveis ou eventuais	
0101	010204	Ajudas de custo	7.000
0101	010213	Outros suplementos e prémios	
0101	01021302	Outros	8.854
		Total das Despesas Correntes Orgânica 0101:	15.854
		Total da Divisão Orgânica 0101:	15.854
0102		Câmara Municipal	
0102	01	Despesas com o pessoal	
0102	0101	Remunerações certas e permanentes	
0102	010101	Titulares órgãos soberania e memb. órgãos autárq.	64.700
0102	010104	Pessoal quadros-Regime contrato individ. trabalho	
0102	01010401	Pessoal em funções	998.200
0102	01010402	Alter. obrigatórias posicionamento remuneratório	6.600
0102	01010404	Recrutamento de Pessoal para novos postos trabalho	74.200
0102	010106	Pessoal contratado a termo	
0102	01010601	Pessoal em funções	100
0102	01010604	Recrutamento de Pessoal para novos postos trabalho	100
0102	010107	Pessoal em regime de tarefa ou avença	22.140
0102	010108	Pessoal aguardando aposentação	3.000
0102	010109	Pessoal em qualquer outra situação	170.220
0102	010111	Representação	21.700
0102	010112	Suplementos e prémios	100
0102	010113	Subsidio de refeição	115.800
0102	010114	Subsídio de férias e de Natal	222.100
0102	010115	Remunerações por doença e maternidade/paternidade	42.800
0102	0102	Abonos variáveis ou eventuais	
0102	010202	Horas extraordinárias	50.000
0102	010203	Alimentação e alojamento	2.000
0102	010204	Ajudas de custo	4.000
0102	010205	Abono para falhas	4.400
0102	010212	Indemnizações por cessação de funções	100
0102	010213	Outros suplementos e prémios	

ORÇAMENTO PARA O ANO 2023 - Despesa

Código Class. Orgânica/Económica		Designação	Montante €
0102	01021302	Outros	36.000
0102	010214	Outros abonos em numerário ou espécie	100
0102	0103	Segurança social	
0102	010301	Encargos com a saúde	60.000
0102	010303	Subsídio familiar a criança e jovens	5.000
0102	010304	Outras prestações familiares	100
0102	010305	Contribuições para a segurança social	
0102	01030501	Assistência na doença dos funcionários públicos	250
0102	01030502	Segurança social dos funcionários públicos	
0102	0103050201	Caixa Geral de Aposentações	186.150
0102	0103050202	Regime Geral	151.600
0102	01030503	Segurança social-Regime geral	52.000
0102	010309	Seguros	
0102	01030901	Seguros acidentes trabalho doenças profissionais	17.650
0102	02	Aquisição de bens e serviços	
0102	0201	Aquisição de bens	
0102	020102	Combustíveis e lubrificantes	
0102	02010201	Gasolina	5.000
0102	02010202	Gasóleo	65.000
0102	02010299	Outros	8.000
0102	020104	Limpeza e higiene	3.000
0102	020105	Alimentação-Refeições confeccionadas	12.000
0102	020107	Vestuário e artigos pessoais	4.000
0102	020108	Material de escritório	8.500
0102	020112	Material de transporte-Peças	14.500
0102	020114	Outro material-Peças	1.000
0102	020115	Prémios, condecorações e ofertas	26.300
0102	020116	Mercadorias para venda	
0102	02011601	Água	250.000
0102	020117	Ferramentas e utensílios	1.000
0102	020118	Livros e documentação técnica	500
0102	020119	Artigos honoríficos e de decoração	100
0102	020120	Material de educação, cultura e recreio	100
0102	020121	Outros bens	172.850
0102	0202	Aquisição de serviços	
0102	020201	Encargos das instalações	142.000

ORÇAMENTO PARA O ANO 2023 - Despesa

Código Class. Orgânica/Económica	Designação	Montante €
0102 020203	Conservação de bens	194.690
0102 020206	Locação de material de transporte	9.376
0102 020208	Locação de outros bens	35.000
0102 020209	Comunicações	42.500
0102 020210	Transportes	1.300
0102 020211	Representação dos serviços	100
0102 020212	Seguros	43.800
0102 020213	Deslocações e estadas	54.600
0102 020214	Estudos, pareceres, projectos e consultadoria	152.000
0102 020215	Formação	5.000
0102 020217	Publicidade	29.880
0102 020218	Vigilância e segurança	5.100
0102 020219	Assistência técnica	40.000
0102 020220	Outros trabalhos especializados	1.216.135
0102 020222	Serviços de saúde	2.800
0102 020224	Encargos de cobrança de receitas	10.000
0102 020225	Outros serviços	1.213.520
0102 03	Juros e outros encargos	
0102 0303	Juros de locação financeira	
0102 030305	Material de transporte	5.000
0102 0305	Outros juros	
0102 030502	Outros	2.000
0102 04	Transferências correntes	
0102 0401	Sociedades e quase sociedades não financeiras	
0102 040102	Privadas	61.000
0102 0403	Administração central	
0102 040305	Serviços e fundos autónomos	91.500
0102 0405	Administração local	
0102 040501	Continente	
0102 04050102	Freguesias	84.100
0102 04050108	Outros	86.750
0102 0407	Instituições sem fins lucrativos	
0102 040701	Instituições sem fins lucrativos	437.600
0102 0408	Famílias	
0102 040802	Outras	153.100
0102 06	Outras despesas correntes	

ORÇAMENTO PARA O ANO 2023 - Despesa

Código		Designação	Montante
Class.	Orgânica/Económica		€
0102	0602	Diversas	
0102	060203	Outras	
0102	06020301	Outras restituições	1.000
0102	06020302	IVA pago	15.000
0102	06020304	Serviços bancários	3.500
0102	06020305	Outras	20.000
		Total das Despesas Correntes Orgânica 0102:	7.041.311
0102	07	Aquisição de bens de capital	
0102	0701	Investimentos	
0102	070101	Terrenos	40.000
0102	070102	Habitações	
0102	07010202	Aquisição	25.000
0102	07010203	Reparação e beneficiação	115.000
0102	070103	Edifícios	
0102	07010301	Instalações de serviços	770.000
0102	07010302	Instalações desportivas e recreativas	305.100
0102	07010307	Outros	140.000
0102	070104	Construções diversas	
0102	07010406	Instalações desportivas e recreativas	5.000
0102	07010409	Sinalização e trânsito	25.000
0102	070106	Material de transporte	
0102	07010602	Outro	5.000
0102	070107	Equipamento de informática	62.000
0102	070108	Software informático	28.000
0102	070109	Equipamento administrativo	19.500
0102	070110	Equipamento básico	
0102	07011001	Equipamento de recolha de resíduos	27.500
0102	07011002	Outro	44.315
0102	070111	Ferramentas e utensílios	3.000
0102	070113	Investimentos incorpóreos	123.300
0102	070115	Outros investimentos	82.500
0102	0702	Locação financeira	
0102	070205	Material de transporte	31.833
0102	0703	Bens de domínio público	
0102	070302	Edificios	

ORÇAMENTO PARA O ANO 2023 - Despesa

Código		Designação	Montante
Class. Orgânica/Económica			€
0102	07030202	Instalações desportivas e recreativas	304.750
0102	07030203	Mercados e instalações de fiscalização sanitária	41.400
0102	070303	Outras construções e infraestruturas	
0102	07030301	Viadutos, arruamentos e obras complementares	788.200
0102	07030302	Sistemas de drenagem de águas residuais	7.000
0102	07030304	Iluminação pública	5.000
0102	07030305	Parques e jardins	438.900
0102	07030306	Instalações desportivas e recreativas	87.800
0102	07030307	Captação e distribuição de água	15.000
0102	07030308	Viação rural	22.000
0102	07030313	Outros	577.120
0102	070305	Bens do património histórico, artístico e cultural	500
0102	08	Transferências de capital	
0102	0805	Administração local	
0102	080501	Continente	
0102	08050108	Outros	5.000
0102	0807	Instituições sem fins lucrativos	
0102	080701	Instituições sem fins lucrativos	14.430
0102	0808	Famílias	
0102	080802	Outras	100.500
0102	11	Outras despesas de capital	
0102	1102	Diversas	
0102	110201	Restituições	100
		Total das Despesas de Capital Orgânica 0102:	4.259.748
0102	09	Activos financeiros	
0102	0907	Acções e outras participações	
0102	090701	Socied.e quase socied.não financeiras-Privadas	100
		Total das Despesas não Efetivas Orgânica 0102:	100
		Total da Divisão Orgânica 0102:	11.301.159
0103		Operações Financeiras	
0103	03	Juros e outros encargos	
0103	0301	Juros da dívida pública	
0103	030103	Socied.financ.-Bancos e outras instit. financeiras	
0103	03010302	Empréstimos de médio e longo prazos	45.000
0103	06	Outras despesas correntes	

ORÇAMENTO PARA O ANO 2023 - Despesa

Código Class. Orgânica/Económica		Designação	Montante €
0103	0602	Diversas	
0103	060203	Outras	
0103	06020304	Serviços bancários	200
		Total das Despesas Correntes Orgânica 0103:	45.200
0103	10	Passivos financeiros	
0103	1006	Empréstimos a médio e longo prazos	
0103	100603	Socied.financ.-Bancos e outras instit. financeiras	278.000
		Total das Despesas não Efetivas Orgânica 0103:	278.000
		Total da Divisão Orgânica 0103:	323.200
		Total do Capítulo Orgânico 01:	11.640.213
		Total das Despesas Correntes:	7.102.365
		Total das Despesas de Capital:	4.259.748
		Total das Despesas Efetivas:	11.362.113
		Total das Despesas Não Efetivas:	278.100
		Total do Orçamento da Despesa:	**11.640.213**

ORGÃO EXECUTIVO

Em ..... de ..... de .....

.....

ORGÃO DELIBERATIVO

Em ..... de ..... de .....

.....

ORÇAMENTO PARA O ANO 2023 - Receita

Código	Designação	Montante	Plano orçamental plurianual				
Class. Económica		€	2024	2025	2026	2027	2028
01	**Impostos directos**						0
0102	Outros						0
010202	Imposto municipal sobre imóveis	299.528	302.523	305.548	308.603	311.689	314.806
010203	Imposto único de circulação	56.215	56.777	57.345	57.918	58.497	59.082
010204	Imposto municipal sobre transm. onerosas imóveis	48.733	49.220	49.712	50.209	50.711	51.218
02	**Impostos indirectos**						0
0202	Outros						0
020206	Impostos indirectos específicos das autarq.locais						0
02020602	Loteamentos e obras	1	1	1	1	1	1
02020603	Ocupação da via pública	1	1	1	1	1	1
02020699	Outros						0
0202069999	Outros	690	707	725	743	762	781
04	**Taxas, multas e outras penalidades**						0
0401	Taxas						0
040123	Taxas específicas das autarquias locais						0
04012302	Loteamentos e obras	21.617	22.157	22.711	23.279	23.861	24.458
04012303	Ocupação da via pública	5.666	5.808	5.953	6.102	6.255	6.411
04012399	Outras						0
0401239999	Outras	2.197	2.252	2.308	2.366	2.425	2.486
0402	Multas e outras penalidades						0
040201	Juros de mora	367	376	385	395	405	415
040204	Coimas e penalidades por contra-ordenações	2.118	2.171	2.225	2.281	2.338	2.396

ORÇAMENTO PARA O ANO 2023 - Receita

Código	Designação	Montante	Plano orçamental plurianual				
Class. Económica		€	2024	2025	2026	2027	2028
05	**Rendimentos da propriedade**						0
0503	Juros-Administrações Públicas						0
050301	Administração central-Estado	50	51	52	53	54	55
0507	Dividend.partic.lucros socied.quase-soc.nãofinanc.						0
050703	Empresas privadas	41.294	42.326	43.384	44.469	45.581	46.721
0510	Rendas						0
051001	Terrenos	7.800	7.878	7.957	8.037	8.117	8.198
051003	Habitações	20.989	21.199	21.411	21.625	21.841	22.059
051004	Edifícios	27.823	28.101	28.382	28.666	28.953	29.243
06	**Transferências correntes**						0
0602	Sociedades financeiras						0
060201	Bancos e outras instituições financeiras	1.100.000	1.000.000	465.300	560.901	610.000	700.468
0603	Administração central						0
060301	Estado						0
06030101	Fundo de Equilibrio Financeiro	3.710.644	3.747.750	3.785.228	3.823.080	3.861.311	3.899.924
06030102	Fundo Social Municipal	41.304	41.717	42.134	42.555	42.981	43.411
06030106	Transferência de Competências - Lei n.º50/2018	442.927	447.356	451.830	456.348	460.911	465.520
06030107	Participação no IVA - Art. 26º-A da Lei nº 73/2013	52.993	53.523	54.058	54.599	55.145	55.696
06030199	Outras	320.000	323.200	326.432	329.696	332.993	336.323
060307	Serviços e fundos autónomos	811.780	0	0	0	0	0
0605	Administração local						0
060501	Continente	7.829	7.907	7.986	8.066	8.147	8.228

ORÇAMENTO PARA O ANO 2023 - Receita

Código	Designação	Montante	Plano orçamental plurianual				
Class. Económica		€	2024	2025	2026	2027	2028
07	**Venda de bens e serviços correntes**						0
0701	Venda de bens						0
070108	Mercadorias	122.283	125.340	128.474	131.686	134.978	138.352
0702	Serviços						0
070208	Serv.sociais,recreativos,culturais e de desporto						0
07020801	Serviços sociais						0
0702080102	Prolongamento horário pré-escolar	609	624	640	656	672	689
0702080103	Refeições escolares	6.003	6.153	6.307	6.465	6.627	6.793
07020802	Serviços recreativos						0
0702080201	Entradas em espectáculos	1.208	1.238	1.269	1.301	1.334	1.367
0702080202	Entradas em piscinas	5.140	5.269	5.401	5.536	5.674	5.816
07020804	Serviços desportivos	1.320	1.353	1.387	1.422	1.458	1.494
070209	Serviços específicos das autarquias						0
07020901	Saneamento						0
0702090102	Saneamento tarifa variável	113.483	116.320	119.228	122.209	125.264	128.396
07020902	Resíduos sólidos						0
0702090201	Resíduos sólidos - tarifa fixa	47.426	48.612	49.827	51.073	52.350	53.659
07020904	Trabalhos por conta de particulares	3.472	3.559	3.648	3.739	3.832	3.928
07020905	Cemitérios	4.321	4.429	4.540	4.654	4.770	4.889
07020906	Mercados e feiras	1.354	1.388	1.423	1.459	1.495	1.532
07020999	Outros						0
0702099901	Tarifa fixa de água	37.269	38.201	39.156	40.135	41.138	42.166

ORÇAMENTO PARA O ANO 2023 - Receita

Código	Designação	Montante	Plano orçamental plurianual				
Class. Económica		€	2024	2025	2026	2027	2028
0703	Rendas						0
070399	Outras						0
07039901	Rede de distribuição de energia eléctrica	158.906	162.879	166.951	171.125	175.403	179.788
07039902	Rede de distribuição de água	33.083	33.910	34.758	35.627	36.518	37.431
08	**Outras receitas correntes**						0
0801	Outras						0
080199	Outras						0
08019903	IVA reembolsado	87.000	0	87.000	0	0	0
08019999	Diversas	73.024	74.850	76.721	78.639	80.605	82.620
	Total das Receitas Correntes:	7.718.467	6.787.126	6.407.798	6.485.719	6.605.097	6.766.821
09	**Venda de bens de investimento**						0
0904	Outros bens de investimento						0
090401	Sociedades e quase-sociedades não financeiras						0
09040101	Equipamento de transporte	6.630	6.796	6.966	7.140	7.319	7.502
10	**Transferências de capital**						0
1002	Sociedades financeiras						0
100201	Bancos e outras instituições financeiras	954.102	586.646	200.000	0	0	459.637
1003	Administração central						0
100301	Estado						0
10030101	Fundo de Equilibrio Financeiro	412.294	422.601	433.166	443.995	455.095	466.472
10030106	Nº 3 art.º35º - Lei nº 73/2013	477.684	489.626	501.867	514.414	527.274	540.456
10030199	Outras	182.850	1.085.214	0	0	0	0

ORÇAMENTO PARA O ANO 2023 - Receita

Código	Designação	Montante	Plano orçamental plurianual				
Class. Económica		€	2024	2025	2026	2027	2028
100307	Estado-Particip.comunitária project.co-financiados	1.386.000	700.000	500.000	107.116	0	0
100308	Serviços e fundos autónomos	497.120	0	0	0	0	0
15	**Reposições não abatidas nos pagamentos**						0
1501	Reposições não abatidas nos pagamentos						0
150101	Reposições não abatidas nos pagamentos	5.066	5.193	5.323	5.456	5.592	5.732
	Total das Receitas de Capital:	3.921.746	3.296.076	1.647.322	1.078.121	995.280	1.479.799

Total do Orçamento da Receita:	11.640.213	10.083.202	8.055.120	7.563.840	7.600.377	8.246.620
Total das Receitas Correntes:	7.718.467	6.787.126	6.407.798	6.485.719	6.605.097	6.766.821
Total das Receitas de Capital:	3.921.746	3.296.076	1.647.322	1.078.121	995.280	1.479.799
Total das Receitas Efetivas:	11.640.213	10.083.202	8.055.120	7.563.840	7.600.377	8.246.620
Total das Receitas Não Efetivas:	0	0	0	0	0	0
Total do Orçamento da Receita:	**11.640.213**	**10.083.202**	**8.055.120**	**7.563.840**	**7.600.377**	**8.246.620**

ORÇAMENTO PARA O ANO 2023 - Despesa

Código		Designação	Montante	Plano orçamental plurianual				
Class. Org./Económica			€	2024	2025	2026	2027	2028
01		**Administração Autárquica**						
0101		Assembleia Municipal						
0101	01	Despesas com o pessoal						
0101	0102	Abonos variáveis ou eventuais						
0101	010204	Ajudas de custo	7.000	7.175	7.354	7.538	7.726	7.919
0101	010213	Outros suplementos e prémios						
0101	01021302	Outros	8.854	9.075	9.302	9.535	9.773	10.017
		Total das Despesas Correntes:	15.854	16.250	16.656	17.073	17.499	17.936
		Total da Divisão Orgânica 0101:	15.854	16.250	16.656	17.073	17.499	17.936
0102		Câmara Municipal						
0102	01	Despesas com o pessoal						
0102	0101	Remunerações certas e permanentes						
0102	010101	Titulares órgãos soberania e memb. órgãos autárq.	64.700	66.318	67.976	69.675	71.417	73.202
0102	010104	Pessoal quadros-Regime contrato individ. trabalho						
0102	01010401	Pessoal em funções	998.200	1.154.053	1.182.904	1.212.477	1.242.789	1.273.858
0102	01010402	Alter. obrigatórias posicionamento remuneratório	6.600	100	103	106	109	112
0102	01010404	Recrutamento de Pessoal para novos postos trabalho	74.200	100	103	106	109	112
0102	010106	Pessoal contratado a termo						
0102	01010601	Pessoal em funções	100	103	106	109	112	115
0102	01010604	Recrutamento de Pessoal para novos postos trabalho	100	103	106	109	112	115
0102	010107	Pessoal em regime de tarefa ou avença	22.140	22.694	23.261	23.843	24.439	25.050
0102	010108	Pessoal aguardando aposentação	3.000	3.075	3.152	3.231	3.312	3.395

ORÇAMENTO PARA O ANO 2023 - Despesa

Código		Designação	Montante	Plano orçamental plurianual				
Class.	Org./Económica		€	2024	2025	2026	2027	2028
0102	010109	Pessoal em qualquer outra situação	170.220	174.476	178.838	183.309	187.892	192.589
0102	010111	Representação	21.700	22.243	22.799	23.369	23.953	24.552
0102	010112	Suplementos e prémios	100	103	106	109	109	112
0102	010113	Subsidio de refeição	115.800	118.695	121.663	124.704	127.822	131.017
0102	010114	Subsídio de férias e de Natal	222.100	227.653	233.345	239.178	245.158	251.287
0102	010115	Remunerações por doença e maternidade/paternidade	42.800	43.870	44.967	46.091	47.244	48.425
0102	0102	Abonos variáveis ou eventuais						
0102	010202	Horas extraordinárias	50.000	51.250	52.531	53.844	55.190	56.570
0102	010203	Alimentação e alojamento	2.000	2.050	2.101	2.154	2.208	2.263
0102	010204	Ajudas de custo	4.000	4.100	4.203	4.308	4.416	4.526
0102	010205	Abono para falhas	4.400	4.511	4.624	4.740	4.859	4.980
0102	010212	Indemnizações por cessação de funções	100	103	106	109	109	112
0102	010213	Outros suplementos e prémios						
0102	01021302	Outros	36.000	36.900	37.822	38.768	39.737	40.731
0102	010214	Outros abonos em numerário ou espécie	100	103	106	109	109	112
0102	0103	Segurança social						
0102	010301	Encargos com a saúde	60.000	61.500	63.038	64.614	66.229	67.885
0102	010303	Subsídio familiar a criança e jovens	5.000	5.126	5.254	5.385	5.519	5.657
0102	010304	Outras prestações familiares	100	103	106	109	112	115
0102	010305	Contribuições para a segurança social						
0102	01030501	Assistência na doença dos funcionários públicos	250	256	262	269	276	283
0102	01030502	Segurança social dos funcionários públicos						

ORÇAMENTO PARA O ANO 2023 - Despesa

Código		Designação	Montante	Plano orçamental plurianual				
Class.	Org./Económica		€	2024	2025	2026	2027	2028
0102	0103050201	Caixa Geral de Aposentações	186.150	190.804	195.574	200.463	205.474	210.611
0102	0103050202	Regime Geral	151.600	173.203	177.533	181.971	186.521	191.184
0102	01030503	Segurança social-Regime geral	52.000	53.300	54.633	55.999	57.399	58.834
0102	010309	Seguros						
0102	01030901	Seguros acidentes trabalho doenças profissionais	17.650	18.091	18.543	19.007	19.482	19.969
0102	02	Aquisição de bens e serviços						
0102	0201	Aquisição de bens						
0102	020102	Combustíveis e lubrificantes						
0102	02010201	Gasolina	5.000	5.125	5.253	5.384	5.519	5.657
0102	02010202	Gasóleo	65.000	66.625	68.291	69.998	71.748	73.542
0102	02010299	Outros	8.000	8.200	8.406	8.616	8.832	9.052
0102	020104	Limpeza e higiene	3.000	3.075	3.152	3.231	3.312	3.395
0102	020105	Alimentação-Refeições confeccionadas	12.000	12.300	12.608	12.923	13.246	13.577
0102	020107	Vestuário e artigos pessoais	4.000	4.100	4.203	4.308	4.416	4.526
0102	020108	Material de escritório	8.500	8.713	8.931	9.154	9.383	9.618
0102	020112	Material de transporte-Peças	14.500	14.863	15.235	15.616	16.006	16.406
0102	020114	Outro material-Peças	1.000	1.025	1.051	1.077	1.104	1.132
0102	020115	Prémios, condecorações e ofertas	26.300	26.958	27.634	28.325	29.034	29.760
0102	020116	Mercadorias para venda						
0102	02011601	Água	250.000	256.250	262.656	269.222	275.953	282.852
0102	020117	Ferramentas e utensílios	1.000	1.025	1.051	1.077	1.104	1.132
0102	020118	Livros e documentação técnica	500	513	526	539	552	566

ORÇAMENTO PARA O ANO 2023 - Despesa

Código		Designação	Montante	Plano orçamental plurianual				
Class.	Org./Económica		€	2024	2025	2026	2027	2028
0102	020119	Artigos honoríficos e de decoração	100	103	106	109	112	115
0102	020120	Material de educação, cultura e recreio	100	103	106	109	112	115
0102	020121	Outros bens	172.850	91.433	93.719	96.061	98.462	100.924
0102	0202	Aquisição de serviços						
0102	020201	Encargos das instalações	142.000	145.550	149.188	152.918	156.741	160.659
0102	020203	Conservação de bens	194.690	14.863	15.235	15.616	16.006	16.406
0102	020206	Locação de material de transporte	9.376	12.501	12.501	12.501	3.121	0
0102	020208	Locação de outros bens	35.000	35.875	36.872	37.794	38.739	39.708
0102	020209	Comunicações	42.500	43.563	44.652	45.768	46.912	48.085
0102	020210	Transportes	1.300	1.333	1.367	1.402	1.437	1.473
0102	020211	Representação dos serviços	100	103	106	109	112	115
0102	020212	Seguros	43.800	44.895	46.017	47.167	48.346	49.555
0102	020213	Deslocações e estadas	54.600	55.966	57.364	58.797	60.267	61.773
0102	020214	Estudos, pareceres, projectos e consultadoria	152.000	65.000	61.000	62.025	63.076	64.153
0102	020215	Formação	5.000	5.125	5.253	5.384	5.519	5.657
0102	020217	Publicidade	29.880	30.443	31.020	31.611	32.217	32.838
0102	020218	Vigilância e segurança	5.100	5.228	5.359	5.493	5.630	5.771
0102	020219	Assistência técnica	40.000	41.000	42.025	43.076	44.153	45.257
0102	020220	Outros trabalhos especializados	1.216.135	454.613	454.979	466.354	478.013	489.965
0102	020222	Serviços de saúde	2.800	2.870	2.942	3.016	3.091	3.168
0102	020224	Encargos de cobrança de receitas	10.000	10.250	10.506	10.769	11.038	11.314
0102	020225	Outros serviços	1.213.520	1.117.637	1.145.046	1.173.139	1.203.960	1.233.476

ORÇAMENTO PARA O ANO 2023 - Despesa

Código		Designação	Montante	Plano orçamental plurianual				
Class.	Org./Económica		€	2024	2025	2026	2027	2028
0102	03	Juros e outros encargos						
0102	0303	Juros de locação financeira						
0102	030305	Material de transporte	5.000	10.000	10.000	5.000	0	0
0102	0305	Outros juros						
0102	030502	Outros	2.000	2.000	2.050	2.101	2.154	2.208
0102	04	Transferências correntes						
0102	0401	Sociedades e quase sociedades não financeiras						
0102	040102	Privadas	61.000	51.000	51.000	51.000	51.000	51.000
0102	0403	Administração central						
0102	040305	Serviços e fundos autónomos	91.500	93.788	96.133	98.537	101.001	103.526
0102	0405	Administração local						
0102	040501	Continente						
0102	04050102	Freguesias	84.100	84.100	84.100	84.100	84.100	84.100
0102	04050108	Outros	86.750	26.856	27.465	28.090	28.729	29.384
0102	0407	Instituições sem fins lucrativos						
0102	040701	Instituições sem fins lucrativos	437.600	433.975	440.510	447.208	454.073	461.110
0102	0408	Famílias						
0102	040802	Outras	153.100	150.628	153.219	155.875	158.596	161.387
0102	06	Outras despesas correntes						
0102	0602	Diversas						
0102	060203	Outras						
0102	06020301	Outras restituições	1.000	1.025	1.051	1.077	1.104	1.132

ORÇAMENTO PARA O ANO 2023 - Despesa

Código		Designação	Montante	Plano orçamental plurianual				
Class.	Org./Económica		€	2024	2025	2026	2027	2028
0102	06020302	IVA pago	15.000	15.375	15.759	16.153	16.557	16.971
0102	06020304	Serviços bancários	3.500	3.588	3.678	3.770	3.864	3.961
0102	06020305	Outras	20.000	20.500	21.013	21.538	22.076	22.628
		Total das Despesas Correntes:	7.041.311	5.915.047	6.036.203	6.171.402	6.302.744	6.446.922
0102	07	Aquisição de bens de capital						
0102	0701	Investimentos						
0102	070101	Terrenos	40.000	5.000	5.125	5.253	5.384	5.519
0102	070102	Habitações						
0102	07010202	Aquisição	25.000	50.000	50.000	50.000	50.000	50.000
0102	07010203	Reparação e beneficiação	115.000	50.000	50.000	50.000	50.000	50.000
0102	070103	Edifícios						
0102	07010301	Instalações de serviços	770.000	75.000	40.125	40.253	40.384	15.519
0102	07010302	Instalações desportivas e recreativas	305.100	120.100	11.000	0	0	0
0102	07010307	Outros	140.000	160.000	150.000	25.000	5.000	0
0102	070104	Construções diversas						
0102	07010406	Instalações desportivas e recreativas	5.000	0	0	0	0	0
0102	07010409	Sinalização e trânsito	25.000	15.000	15.000	15.000	15.000	0
0102	070106	Material de transporte						
0102	07010602	Outro	5.000	5.125	5.253	5.384	20.478	20.990
0102	070107	Equipamento de informática	62.000	20.000	15.375	15.759	16.153	16.557
0102	070108	Software informático	28.000	20.000	20.500	21.013	21.538	22.076
0102	070109	Equipamento administrativo	19.500	17.300	17.733	18.176	28.246	28.952

ORÇAMENTO PARA O ANO 2023 - Despesa

Código		Designação	Montante	Plano orçamental plurianual				
Class.	Org./Económica		€	2024	2025	2026	2027	2028
0102	070110	Equipamento básico						
0102	07011001	Equipamento de recolha de resíduos	27.500	28.125	28.753	26.500	27.000	27.500
0102	07011002	Outro	44.315	14.638	11.779	14.923	89.416	57.151
0102	070111	Ferramentas e utensílios	3.000	3.075	3.152	3.231	3.312	3.395
0102	070113	Investimentos incorpóreos	123.300	35.145	18.500	18.500	18.500	0
0102	070115	Outros investimentos	82.500	0	0	0	0	0
0102	0702	Locação financeira						
0102	070205	Material de transporte	31.833	63.667	63.667	31.833	0	0
0102	0703	Bens de domínio público						
0102	070302	Edificios						
0102	07030202	Instalações desportivas e recreativas	304.750	1.808.689	0	0	0	0
0102	07030203	Mercados e instalações de fiscalização sanitária	41.400	0	0	0	0	0
0102	070303	Outras construções e infraestruturas						
0102	07030301	Viadutos, arruamentos e obras complementares	788.200	790.000	885.000	635.000	555.000	810.000
0102	07030302	Sistemas de drenagem de águas residuais	7.000	5.125	5.253	5.384	5.519	5.657
0102	07030304	Iluminação pública	5.000	5.063	5.127	5.193	5.260	5.329
0102	07030305	Parques e jardins	438.900	451.000	151.000	1.000	1.000	1.025
0102	07030306	Instalações desportivas e recreativas	87.800	0	0	0	0	0
0102	07030307	Captação e distribuição de água	15.000	15.375	15.759	16.153	16.557	16.971
0102	07030308	Viação rural	22.000	15.000	15.000	15.000	20.000	15.000
0102	07030313	Outros	577.120	0	0	0	0	0
0102	070305	Bens do património histórico, artístico e cultural	500	500	49.000	0	0	0

ORÇAMENTO PARA O ANO 2023 - Despesa

Código		Designação	Montante	Plano orçamental plurianual				
Class.	Org./Económica		€	2024	2025	2026	2027	2028
0102	08	Transferências de capital						
0102	0805	Administração local						
0102	080501	Continente						
0102	08050108	Outros	5.000	5.125	5.253	5.384	5.519	5.657
0102	0807	Instituições sem fins lucrativos						
0102	080701	Instituições sem fins lucrativos	14.430	0	0	0	0	0
0102	0808	Famílias						
0102	080802	Outras	100.500	82.050	82.601	83.167	83.746	84.339
0102	11	Outras despesas de capital						
0102	1102	Diversas						
0102	110201	Restituições	100	0	0	0	0	0
		Total das Despesas de Capital:	4.259.748	3.860.102	1.719.955	1.107.106	1.083.012	1.241.637
0102	09	Activos financeiros						
0102	0907	Acções e outras participações						
0102	090701	Socied.e quase socied.não financeiras-Privadas	100	103	106	109	112	115
		Total das Despesas não Efetivas:	100	103	106	109	112	115
		Total da Divisão Orgânica 0102:	11.301.159	9.775.252	7.756.264	7.278.617	7.385.868	7.688.674
0103		Operações Financeiras						
0103	03	Juros e outros encargos						
0103	0301	Juros da dívida pública						
0103	030103	Socied.financ.-Bancos e outras instit. financeiras						
0103	03010302	Empréstimos de médio e longo prazos	45.000	34.000	28.000	23.000	16.000	18.500

ORÇAMENTO PARA O ANO 2023 - Despesa

Código		Designação	Montante	Plano orçamental plurianual				
Class.	Org./Económica		€	2024	2025	2026	2027	2028
0103	06	Outras despesas correntes						
0103	0602	Diversas						
0103	060203	Outras						
0103	06020304	Serviços bancários	200	200	200	150	10	10
		Total das Despesas Correntes:	45.200	34.200	28.200	23.150	16.010	18.510
0103	10	Passivos financeiros						
0103	1006	Empréstimos a médio e longo prazos						

ORÇAMENTO PARA O ANO 2023 - Despesa

Código	Designação	Montante	Plano orçamental plurianual				
Class. Org./Económica		€	2024	2025	2026	2027	2028
0103 100603	Socied.financ.-Bancos e outras instit. financeiras	278.000	257.500	254.000	245.000	181.000	521.500
	Total das Despesas não Efetivas:	278.000	257.500	254.000	245.000	181.000	521.500
	Total da Divisão Orgânica 0103:	323.200	291.700	282.200	268.150	197.010	540.010
	Total do Capítulo Orgânico 01:	11.640.213	10.083.202	8.055.120	7.563.840	7.600.377	8.246.620
	Total do Orçamento da Despesa:	11.640.213	10.083.202	8.055.120	7.563.840	7.600.377	8.246.620
	Total das Despesas Correntes:	7.102.365	5.965.497	6.081.059	6.211.625	6.336.253	6.483.368
	Total das Despesas de Capital:	4.259.748	3.860.102	1.719.955	1.107.106	1.083.012	1.241.637
	Total das Despesas Efetivas:	11.362.113	9.825.599	7.801.014	7.318.731	7.419.265	7.725.005
	Total das Despesas Não Efetivas:	278.100	257.603	254.106	245.109	181.112	521.615
	Total do Orçamento da Despesa:	**11.640.213**	**10.083.202**	**8.055.120**	**7.563.840**	**7.600.377**	**8.246.620**

ORGÃO EXECUTIVO

Em ..... de ..... de .....

.....

ORGÃO DELIBERATIVO

Em ..... de ..... de .....

.....

Resumo do orçamento por Capítulo para 2023

	Receitas	Montante
01	Impostos directos	404.476
02	Impostos indirectos	692
04	Taxas, multas e outras penalidades	31.965
05	Rendimentos da propriedade	97.956
06	Transferências correntes	6.487.477
07	Venda de bens e serviços correntes	535.877
08	Outras receitas correntes	160.024
	Total das Receitas Correntes:	**7.718.467**
09	Venda de bens de investimento	6.630
10	Transferências de capital	3.910.050
13	Outras receitas de capital	
15	Reposições não abatidas nos pagamentos	5.066
	Total das Receitas de Capital:	**3.921.746**
	Total das Receitas Efetivas:	11.640.213
11	Activos financeiros	
12	Passivos financeiros	
16	Saldo da gerência anterior	
17	Operações extra-orçamentais	
	Total das Receitas não Efetivas:	**0**

	Despesas	Montante
01	Despesas com o pessoal	2.326.964
02	Aquisição de bens e serviços	3.769.651
03	Juros e outros encargos	52.000
04	Transferências correntes	914.050
05	Subsídios	0
06	Outras despesas correntes	39.700
	Total das Despesas Correntes:	**7.102.365**
07	Aquisição de bens de capital	4.139.718
08	Transferências de capital	119.930
11	Outras despesas de capital	100
	Total das Despesas de Capital:	**4.259.748**
	Total das Despesas Efetivas:	**11.362.113**
09	Activos financeiros	100
10	Passivos financeiros	278.000
12	Operações extra-orçamentais	
17	Operações extra-orçamentais	0
	Total das Despesas Não Efetivas:	**278.100**

Total das Receitas: 11.640.213

Total das Despesas: 11.640.213

ORGÃO EXECUTIVO

Em ..... de ..... de .....

.....

ORGÃO DELIBERATIVO

Em ..... de ..... de .....

.....

Orçamento Inicial - Grandes Opções do Plano do ano 2023

(valores em euros)

Obj.	Prog.	Projeto		Designação	Código Classificação Orçamental	Forma de Realiz.	Fonte Financiamento (%)				Resp.	Datas (Mês/Ano)		Fases de Exec.	Realizado	Despesas							Total previsto (j) = (a)+(b)+(e)+(f)+(g)+(h)+(i)
																2023			Anos seguintes				
		Ano / Nº	Ação				RP	RG	UE	EM		Inicio	Fim		(a)	Total (b)=(c)+(d)	Financiam. definido (c)	Financiam. não definido (d)	2024 (e)	2025 (f)	2026 (g)	2027 (h)	2028 e seg. (i)	
1				**Funções gerais**																				
1	**111**			**Administração geral**																				
1	111	2015/1		Assembleia Municipal																				
1	111	2015/1	1/15	Senhas de presença	0101 01021302	A	100				1	01/2015	12/2028	0		8.854	8.854		9.075	9.302	9.535	9.773	10.017	56.556
1	111	2015/1	2/15	Subsídio de Transporte	0101 010204	A	100				1	01/2015	12/2028	0		7.000	7.000		7.175	7.354	7.538	7.726	7.919	44.712
1	111	2015/2		Despesas com pessoal																				
1	111	2015/2	1/15	Titulares de órgãos soberania e membros dos órgãos autárquicos	0102 010101	A	100				1	01/2015	12/2028	0		64.700	64.700		66.318	67.976	69.675	71.417	73.202	413.288
1	111	2015/2	2/15	Pessoal quadros - Reg. contrato individual de trabalho - Pessoal em funções	0102 01010401	A	100				1	01/2015	12/2028	0		758.000	758.000		907.848	930.544	953.808	977.653	1.002.094	5.529.947
1	111	2015/2	3/15	Pessoal quadros - Reg. contrato individual de trabalho - Alt. Ob. Pos. Remuneratório	0102 01010402	A	100				1	01/2015	12/2028	0		6.600	6.600		100	103	106	109	112	7.130
1	111	2015/2	4/15	Pessoal quadros - Reg. contrato individual de trabalho - Recrut. de pessoal novos postos de trabalho	0102 01010404	A	100				1	01/2015	12/2028	0		74.200	74.200		100	103	106	109	112	74.730
1	111	2015/2	5/15	Pessoal contratado a termo - Pessoal em funções	0102 01010601	A	100				1	01/2015	12/2028	0		100	100		103	106	109	112	115	645
1	111	2015/2	6/15	Pessoal contratado a termo - Recrut. de pessoal novos postos de trabalho	0102 01010604	A	100				1	01/2015	12/2028	0		100	100		103	106	109	112	115	645
1	111	2015/2	7/15	Pessoal em regime de tarefa ou avença	0102 010107	A	100				1	01/2015	12/2028	0		22.140	22.140		22.694	23.261	23.843	24.439	25.050	141.427
1	111	2015/2	8/15	Pessoal aguardando aposentação	0102 010108	A	100				1	01/2015	12/2028	0		3.000	3.000		3.075	3.152	3.231	3.312	3.395	19.165
1	111	2015/2	9/15	Pessoal em qualquer outra situação	0102 010109	A	100				1	01/2015	12/2028	0		170.220	170.220		174.476	178.838	183.309	187.892	192.589	1.087.324
1	111	2015/2	10/15	Representação	0102 010111	A	100				1	01/2015	12/2028	0		21.700	21.700		22.243	22.799	23.369	23.953	24.552	138.616
1	111	2015/2	11/15	Suplementos e prémios	0102 010112	A	100				1	01/2015	12/2028	0		100	100		103	106	109	109	112	639
1	111	2015/2	12/15	Subsídio de refeição	0102 010113	A	100				1	01/2015	12/2028	0		87.200	87.200		89.380	91.615	93.905	96.253	98.659	557.012
1	111	2015/2	13/15	Subsídio de férias e de natal	0102 010114	A	100				1	01/2015	12/2028	0		182.000	182.000		186.550	191.214	195.994	200.894	205.916	1.162.568
1	111	2015/2	14/15	Remuneração por doença, maternidade e paternidade	0102 010115	A	100				1	01/2015	12/2028	0		37.800	37.800		38.745	39.714	40.707	41.725	42.768	241.459
1	111	2015/2	15/15	Horas extraordinárias	0102 010202	A	100				1	01/2015	12/2028	0		50.000	50.000		51.250	52.531	53.844	55.190	56.570	319.385
1	111	2015/2	16/15	Ajudas de custo	0102 010204	A	100				1	01/2015	12/2028	0		4.000	4.000		4.100	4.203	4.308	4.416	4.526	25.553
1	111	2015/2	17/15	Abono para falhas	0102 010205	A	100				1	01/2015	12/2028	0		3.300	3.300		3.383	3.468	3.555	3.644	3.735	21.085
1	111	2015/2	18/15	Indemnizações por cessações de funções	0102 010212	A	100				1	01/2015	12/2028	0		100	100		103	106	109	109	112	639
1	111	2015/2	19/15	Outros suplementos e prémios	0102 01021302	A	100				1	01/2015	12/2028	0		21.000	21.000		21.525	22.063	22.615	23.180	23.760	134.143
1	111	2015/2	20/15	Outros abonos em numerário ou espécie	0102 010214	A	100				1	01/2015	12/2028	0		100	100		103	106	109	109	112	639
1	111	2015/2	21/15	Encargos com a saúde	0102 010301	A	100				1	01/2015	12/2028	0		60.000	60.000		61.500	63.038	64.614	66.229	67.885	383.266
1	111	2015/2	22/15	Subsídio familiar a crianças e jovens	0102 010303	A	100				1	01/2015	12/2028	0		3.500	3.500		3.588	3.678	3.770	3.864	3.961	22.361

Orçamento Inicial - Grandes Opções do Plano do ano 2023

(valores em euros)

Obj.	Prog.	Projeto		Designação	Código Classificação Orçamental	Forma de Realiz.	Fonte Financiamento (%)				Resp.	Datas (Mês/Ano)		Fases de Exec.	Realizado	Despesas							Total previsto (j) = (a)+(b)+(e)+(f)+(g)+(h)+(i)
																2023			Anos seguintes				
		Ano / Nº	Ação				RP	RG	UE	EM		Inicio	Fim		(a)	Total (b)=(c)+(d)	Financiam. definido (c)	Financiam. não definido (d)	2024 (e)	2025 (f)	2026 (g)	2027 (h)	2028 e seg. (i)	
1				**Funções gerais**																				
1	**111**			**Administração geral**																				
1	111	2015/2	23/15	Outras prestações sociais	0102 010304	A	100				1	01/2015	12/2028	0		100	100		103	106	109	112	115	645
1	111	2015/2	24/15	Assistência na doença dos funcionários públicos	0102 01030501	A	100				1	01/2015	12/2028	0		250	250		256	262	269	276	283	1.596
1	111	2015/2	25/15	Caixa Geral de Aposentações	0102 0103050201	A	100				1	01/2015	12/2028	0		151.000	151.000		154.775	158.644	162.610	166.675	170.842	964.546
1	111	2015/2	26/15	Segurança social - quadro	0102 0103050202	A	100				1	01/2015	12/2028	0		120.000	120.000		140.813	144.333	147.941	151.640	155.431	860.158
1	111	2015/2	27/15	Segurança social - outros	0102 01030503	A	100				1	01/2015	12/2028	0		52.000	52.000		53.300	54.633	55.999	57.399	58.834	332.165
1	111	2015/2	29/15	Seguros acidentes de trabalho	0102 01030901	A	100				1	01/2015	12/2028	0		15.450	15.450		15.836	16.232	16.638	17.054	17.480	98.690
1	111	2015/2	30/15	Bolsas e subsídio de refeição - CEI, CEI+	0102 040802	A	100				1	01/2015	12/2028	0		97.000	97.000		99.425	101.911	104.459	107.070	109.747	619.612
1	111	2015/2	31/15	Subsídio de transporte - CEI, CEI+	0102 020210	A	100				1	01/2015	12/2028	0		1.200	1.200		1.230	1.261	1.293	1.325	1.358	7.667
1	111	2015/2	32/15	Subsídio de transporte	0102 01021302	A	100				1	01/2015	12/2028	0		15.000	15.000		15.375	15.759	16.153	16.557	16.971	95.815
1	111	2015/2	33/15	Despesas com deslocações, alimentação e estadias	0102 010203	A	100				1	01/2015	12/2028	0		2.000	2.000		2.050	2.101	2.154	2.208	2.263	12.776
1	111	2015/3		Aquisição de bens e serviços																				
1	111	2015/3	1/15	Gasolina	0102 02010201	O	100				1	01/2015	12/2028	0		5.000	5.000		5.125	5.253	5.384	5.519	5.657	31.938
1	111	2015/3	2/15	Gasóleo	0102 02010202	O	100				1	01/2015	12/2028	0		65.000	65.000		66.625	68.291	69.998	71.748	73.542	415.204
1	111	2015/3	3/15	Outros - Combustiveis e lubrificantes	0102 02010299	O	100				1	01/2015	12/2028	0		4.000	4.000		4.100	4.203	4.308	4.416	4.526	25.553
1	111	2015/3	4/15	Limpeza e higiene	0102 020104	O	100				1	01/2015	12/2028	0		2.000	2.000		2.050	2.101	2.154	2.208	2.263	12.776
1	111	2015/3	5/15	Vestuário e artigos pessoais	0102 020107	O	100				1	01/2015	12/2028	0		4.000	4.000		4.100	4.203	4.308	4.416	4.526	25.553
1	111	2015/3	6/15	Material de escritório	0102 020108	O	100				1	01/2015	12/2028	0		5.500	5.500		5.638	5.779	5.923	6.071	6.223	35.134
1	111	2015/3	7/15	Material de transporte - peças	0102 020112	O	100				1	01/2015	12/2028	0		14.500	14.500		14.863	15.235	15.616	16.006	16.406	92.626
1	111	2015/3	8/15	Outro material - peças	0102 020114	O	100				1	01/2015	12/2028	0		1.000	1.000		1.025	1.051	1.077	1.104	1.132	6.389
1	111	2015/3	9/15	Prémios, condecorações e ofertas	0102 020115	O	100				1	01/2015	12/2028	0		14.500	14.500		14.863	15.235	15.616	16.006	16.406	92.626
1	111	2015/3	10/15	Ferramentas e utensílios	0102 020117	O	100				1	01/2015	12/2028	0		1.000	1.000		1.025	1.051	1.077	1.104	1.132	6.389
1	111	2015/3	11/15	Livros e documentação técnica	0102 020118	O	100				1	01/2015	12/2028	0		500	500		513	526	539	552	566	3.196
1	111	2015/3	12/15	Artigos honoríficos e de decoração	0102 020119	O	100				1	01/2015	12/2028	0		100	100		103	106	109	112	115	645
1	111	2015/3	13/15	Material de educação cultura e recreio	0102 020120	O	100				1	01/2015	12/2028	0		100	100		103	106	109	112	115	645
1	111	2015/3	14/15	Outros bens	0102 020121	O	100				1	01/2015	12/2028	0		64.000	64.000		65.600	67.240	68.921	70.644	72.410	408.815
1	111	2015/3	15/15	Encargos das instalações	0102 020201	O	100				1	01/2015	12/2028	0		135.000	135.000		138.375	141.834	145.380	149.015	152.740	862.344
1	111	2015/3	16/15	Conservação de bens	0102 020203	O	100				1	01/2015	12/2028	0		12.000	12.000		12.300	12.608	12.923	13.246	13.577	76.654
1	111	2015/3	17/15	Comunicações	0102 020209	O	100				1	01/2015	12/2028	0		42.000	42.000		43.050	44.126	45.229	46.360	47.519	268.284
1	111	2015/3	18/15	Transportes	0102 020210	O	100				1	01/2015	12/2028	0		100	100		103	106	109	112	115	645

Orçamento Inicial - Grandes Opções do Plano do ano 2023

(valores em euros)

Obj.	Prog.	Projeto		Designação	Código Classificação Orçamental	Forma de Realiz.	Fonte Financiamento (%)				Resp.	Datas (Mês/Ano)		Fases de Exec.	Realizado	Despesas							Total previsto (j) = (a)+(b)+(e)+(f)+(g)+(h)+(i)
																2023			Anos seguintes				
		Ano / Nº	Ação				RP	RG	UE	EM		Inicio	Fim		(a)	Total (b)=(c)+(d)	Financiam. definido (c)	Financiam. não definido (d)	2024 (e)	2025 (f)	2026 (g)	2027 (h)	2028 e seg. (i)	
1				**Funções gerais**																				
1	**111**			**Administração geral**																				
1	111	2015/3	19/15	Representação dos serviços	0102 020211	O	100				1	01/2015	12/2028	0		100	100		103	106	109	112	115	645
1	111	2015/3	20/15	Seguros	0102 020212	O	100				1	01/2015	12/2028	0		43.800	43.800		44.895	46.017	47.167	48.346	49.555	279.780
1	111	2015/3	21/15	Deslocações e estadas	0102 020213	O	100				1	01/2015	12/2028	0		13.000	13.000		13.325	13.658	13.999	14.349	14.708	83.039
1	111	2015/3	22/15	Estudos, pareceres, projectos e consultadoria	0102 020214	O	100				1	01/2015	12/2028	0		75.000	75.000		40.000	41.000	42.025	43.076	44.153	285.254
1	111	2015/3	23/15	Formação	0102 020215	O	100				1	01/2015	12/2028	0		5.000	5.000		5.125	5.253	5.384	5.519	5.657	31.938
1	111	2015/3	24/15	Publicidade	0102 020217	O	100				1	01/2015	12/2028	0		3.000	3.000		3.075	3.152	3.231	3.312	3.395	19.165
1	111	2015/3	25/15	Vigilância e segurança	0102 020218	O	100				1	01/2015	12/2028	0		5.100	5.100		5.228	5.359	5.493	5.630	5.771	32.581
1	111	2015/3	26/15	Serviços de saúde	0102 020222	O	100				1	01/2015	12/2028	0		2.800	2.800		2.870	2.942	3.016	3.091	3.168	17.887
1	111	2015/3	27/15	Encargos com cobrança de receita	0102 020224	O	100				1	01/2015	12/2028	0		10.000	10.000		10.250	10.506	10.769	11.038	11.314	63.877
1	111	2015/3	28/15	Assistência técnica	0102 020219	O	100				1	01/2015	12/2028	0		40.000	40.000		41.000	42.025	43.076	44.153	45.257	255.511
1	111	2015/3	29/15	Locação de bens	0102 020208	O	100				1	01/2015	12/2028	0		20.000	20.000		20.500	21.113	21.641	22.182	22.737	128.173
1	111	2015/3	30/15	Outros trabalhos especializados	0102 020220	O	100				1	01/2015	12/2028	0		110.000	110.000		40.000	30.000	30.750	31.519	32.307	274.576
1	111	2015/3	31/15	Outros serviços	0102 020225	O	100				1	01/2015	12/2028	0		320.420	320.420		327.546	336.001	344.668	355.578	364.684	2.048.897
1	111	2015/4		Outras despesas correntes																				
1	111	2015/4	1/15	Restituições	0102 06020301	A	100				1	01/2015	12/2028	0		1.000	1.000		1.025	1.051	1.077	1.104	1.132	6.389
1	111	2015/4	2/15	IVA pago	0102 06020302	A	100				1	01/2015	12/2028	0		15.000	15.000		15.375	15.759	16.153	16.557	16.971	95.815
1	111	2015/4	3/15	Serviços bancários	0102 06020304	O	100				1	01/2015	12/2028	0		3.500	3.500		3.588	3.678	3.770	3.864	3.961	22.361
1	111	2015/4	4/15	Outras despesas correntes	0102 06020305	O	100				1	01/2015	12/2028	0		20.000	20.000		20.500	21.013	21.538	22.076	22.628	127.755
1	111	2015/5		Investimentos																				
1	111	2015/5	1/15	Aquisição de terrenos	0102 070101	O	100				1	01/2015	12/2028	0		40.000	40.000		5.000	5.125	5.253	5.384	5.519	66.281
1	111	2015/5	2/15	Aquisição e Investimentos em edifícios	0102 07010301	O	100				1	01/2015	12/2028	0		40.000	40.000		5.000	5.125	5.253	5.384	5.519	66.281
1	111	2015/5	3/15	Grandes reparações em viaturas	0102 07010602	O	100				1	01/2015	12/2028	0		5.000	5.000		5.125	5.253	5.384	20.478	20.990	62.230
1	111	2015/5	4/15	Equipamento de informática	0102 070107	O	100				1	01/2015	12/2028	0		17.000	17.000		15.000	15.375	15.759	16.153	16.557	95.844
1	111	2015/5	5/15	Software informático	0102 070108	O	100				1	01/2015	12/2028	0		28.000	28.000		20.000	20.500	21.013	21.538	22.076	133.127
1	111	2015/5	6/15	Equipamento administrativo	0102 070109	O	100				1	01/2015	12/2028	0		12.000	12.000		12.300	12.608	12.923	13.246	13.577	76.654
1	111	2015/5	7/15	Equipamento básico	0102 07011002	O	100				1	01/2015	12/2028	0		1.500	1.500		1.538	1.576	1.615	20.000	20.500	46.729
1	111	2015/5	8/15	Ferramentas e utensílios	0102 070111	O	100				1	01/2015	12/2028	0		3.000	3.000		3.075	3.152	3.231	3.312	3.395	19.165
1	111	2017/6		Projetos Orçamento Participativo ano 2016																				
1	111	2017/6	3/17	Monumento ao Músico Filarmónico	0102 070305	O	100				1	01/2017	12/2025	0		500	500		500	49.000				50.000

Orçamento Inicial - Grandes Opções do Plano do ano 2023

(valores em euros)

Obj.	Prog.	Projeto Ano / Nº	Projeto Ação	Designação	Código Classificação Orçamental	Forma de Realiz.	Fonte Financiamento (%) RP	RG	UE	EM	Resp.	Datas (Mês/Ano) Inicio	Fim	Fases de Exec.	Realizado (a)	Despesas 2023 Total (b)=(c)+(d)	Financiam. definido (c)	Financiam. não definido (d)	Anos seguintes 2024 (e)	2025 (f)	2026 (g)	2027 (h)	2028 e seg. (i)	Total previsto (j) = (a)+(b)+(e)+(f)+(g)+(h)+(i)
1				**Funções gerais**																				
1	**111**			**Administração geral**																				
1	111	2017/23		Outras despesas de capital																				
1	111	2017/23	1/17	Restituições	0102 110201	A	100				1	01/2017	12/2028	0		100	100							100
1	111	2018/3		Beneficiação e reparação de Edifícios em Sameiro e Vale de Amoreira	0102 07010307	E	100				1	01/2018	12/2023	4		5.000	5.000							5.000
1	111	2019/3		Projetos Orçamento Participativo ano 2018																				
1	111	2019/3	3/19	Área de serviço para autocaravanas	0102 07030305	E	100				1	01/2019	12/2023	0		2.500	2.500							2.500
1	111	2021/5		Projetos Europeus																				
1	111	2021/5	1/21	Aquisição de serviços	0102 020225	O	100				1	01/2021	12/2023			2.500	2.500							2.500
1	111	2021/5	2/21	Casa do Povo	0102 07010302	E	100				1	01/2021	12/2025	3		305.100	305.100		120.100	11.000				436.200
1	111	2022/1		Requalificação da Escola Profissional de Hotelaria de Manteigas	0102 07010307	E	100				1	01/2022	12/2025	0		60.000	60.000							60.000
1	111	2022/2		Requalificação do Antigo Posto da GNR	0102 07010307	E	100				1	01/2022	12/2027	0		50.000	50.000		150.000	150.000	25.000	5.000		380.000
1	111	2022/3		Aldeia Tecnológica da Serra da Estrela																				
1	111	2022/3	1/22	Obra	0102 07010301	E	100				1	01/2022	12/2024	0		75.000	75.000		10.000					85.000
1	111	2022/3	2/22	Equipamento	0102 070107	O	100				1	01/2022	12/2024	0		45.000	45.000		5.000					50.000
1	111	2022/4		Requalificação do Edifício do Espaço Internet	0102 07010307	O	100				1	01/2022	12/2024	0		25.000	25.000		10.000					35.000
1	111	2022/28		Aquisição de Viatura - Serviços Externos Municipais - Regime de Leasing																				
1	111	2022/28	1/22	Capital	0102 070205	O	100				1	01/2022	12/2026	0		5.653	5.653		11.306	11.306	5.653			33.918
1	111	2022/28	2/22	Juros	0102 030305	O	100				1	01/2022	12/2026	0		1.000	1.000		2.000	2.000	1.000			6.000
1	111	2023/2		Aquisição de viatura - Escola Segura - Regime de Leasing																				
1	111	2023/2	1/23	Capital	0102 070205	O	100				1	01/2023	12/2026	0		4.777	4.777		9.554	9.554	4.777			28.662
1	111	2023/2	2/23	Juros	0102 030305	O	100				1	01/2023	12/2026	0		1.000	1.000		2.000	2.000	1.000			6.000
1	111	2023/3		Aquisição de viatura - Regime de renting	0102 020206	O	100				1	01/2023	12/2026	0		9.376	9.376		12.501	12.501	12.501	3.121		50.000
1	111	2023/4		Observatório das Alterações Climáticasas Penhas Douradas																				
1	111	2023/4	1/23	Estudos	0102 020214	O	100				1	01/2023	12/2024	0		50.000	50.000		5.000					55.000
												Totais do Programa 111:				3.886.740	3.886.740		3.535.768	3.514.490	3.399.010	3.476.518	3.555.328	21.367.854
1	**121**			**Protecção civil e luta contra incêndios**																				
1	121	2015/6		Associação Humanitária dos Bombeiros Voluntários de Manteigas - Transferências Correntes	0102 040701	A	100				1	01/2015	12/2028	0		110.000	110.000		110.000	110.000	110.000	110.000	110.000	660.000

Orçamento Inicial - Grandes Opções do Plano do ano 2023

(valores em euros)

Obj.	Prog.	Projeto		Designação	Código Classificação Orçamental	Forma de Realiz.	Fonte Financiamento (%)				Resp.	Datas (Mês/Ano)		Fases de Exec.	Realizado (a)	Despesas								Total previsto (j) = (a)+(b)+(e)+(f)+(g)+(h)+(i)
																2023			Anos seguintes					
		Ano / Nº	Ação				RP	RG	UE	EM		Inicio	Fim			Total (b)=(c)+(d)	Financiam. definido (c)	Financiam. não definido (d)	2024 (e)	2025 (f)	2026 (g)	2027 (h)	2028 e seg. (i)	
1				**Funções gerais**																				
1	**121**			**Protecção civil e luta contra incêndios**																				
1	121	2017/20		Associação Humanitária dos Bombeiros Voluntários de Manteigas - Apoio à Aquisição de Viaturas e Ambulâncias	0102 080701	A	100				1	01/2017	12/2023	0		4.430	4.430							4.430
												Totais do Programa 121:				114.430	114.430		110.000	110.000	110.000	110.000	110.000	664.430
							Totais do Objetivo 1:								0	4.001.170	4.001.170	0	3.645.768	3.624.490	3.509.010	3.586.518	3.665.328	22.032.284
2				**Funções sociais**																				
2	**210**			**Educação**																				
2	210	2015/8		Bolsas de estudo para o ensino superior	0102 040802	A	100				1	01/2015	12/2028	0		35.000	35.000		30.000	30.000	30.000	30.000	30.000	185.000
												Totais do Programa 210:				35.000	35.000		30.000	30.000	30.000	30.000	30.000	185.000
2	**211**			**Ensino não superior**																				
2	211	2015/9		Jardim de infância e escola do 1º ciclo																				
2	211	2015/9	1/15	Comunicações	0102 020209	O	100				1	01/2015	12/2028	0		500	500		513	526	539	552	566	3.196
2	211	2015/9	2/15	Encargos das instalações	0102 020201	O	100				1	01/2015	12/2028	0		7.000	7.000		7.175	7.354	7.538	7.726	7.919	44.712
2	211	2015/9	3/15	Conservação e reparação	0102 020203	O	100				1	01/2015	12/2028	0		500	500		513	526	539	552	566	3.196
2	211	2015/9	4/15	Outros bens	0102 020121	O	100				1	01/2015	12/2028	0		500	500		513	526	539	552	566	3.196
2	211	2015/9	5/15	Alimentação	0102 020105	O	100				1	01/2015	12/2028	0		12.000	12.000		12.300	12.608	12.923	13.246	13.577	76.654
2	211	2015/9	6/15	Outros combustíveis	0102 02010299	O	100				1	01/2015	12/2028	0		4.000	4.000		4.100	4.203	4.308	4.416	4.526	25.553
2	211	2015/9	7/15	Material de escritório	0102 020108	O	100				1	01/2015	12/2028	0		3.000	3.000		3.075	3.152	3.231	3.312	3.395	19.165
2	211	2015/9	8/15	Outros serviços	0102 020225	O	100				1	01/2015	12/2028	0		1.000	1.000		1.025	1.051	1.077	1.104	1.132	6.389
2	211	2015/9	9/15	Limpeza e higiene	0102 020104	O	100				1	01/2015	12/2028	0		1.000	1.000		1.025	1.051	1.077	1.104	1.132	6.389
2	211	2022/18		Aquisição de viatura																				
2	211	2022/18	1/22	Capital	0102 070205	O	100				1	01/2022	12/2026	0		16.417	16.417		32.834	32.834	16.417			98.502
2	211	2022/18	2/22	Juros	0102 030305	O	100				1	01/2022	12/2026	0		2.000	2.000		4.000	4.000	2.000			12.000
2	211	2022/26		Tranferência de competências - Educação-Vencimentos																				
2	211	2022/26	1/22	Pessoal quadros - Reg. contrato individual de trabalho - Pessoal em funções	0102 01010401	A					1	01/2022	12/2028	0		240.200	240.200		246.205	252.360	258.669	265.136	271.764	1.534.334
2	211	2022/26	2/22	Subsídio de refeição	0102 010113	A					1	01/2022	12/2028	0		28.600	28.600		29.315	30.048	30.799	31.569	32.358	182.689
2	211	2022/26	3/22	Subsídio de férias e de natal	0102 010114	A					1	01/2022	12/2028	0		40.100	40.100		41.103	42.131	43.184	44.264	45.371	256.153
2	211	2022/26	4/22	Remuneração por doença, maternidade e paternidade	0102 010115	A					1	01/2022	12/2028	0		5.000	5.000		5.125	5.253	5.384	5.519	5.657	31.938

Orçamento Inicial - Grandes Opções do Plano do ano 2023

(valores em euros)

Obj.	Prog.	Projeto Ano / Nº	Projeto Ação	Designação	Código Classificação Orçamental	Forma de Realiz.	Fonte Financiamento (%) RP	RG	UE	EM	Resp.	Datas (Mês/Ano) Inicio	Fim	Fases de Exec.	Realizado (a)	Despesas 2023 Total (b)=(c)+(d)	Financiam. definido (c)	Financiam. não definido (d)	Anos seguintes 2024 (e)	2025 (f)	2026 (g)	2027 (h)	2028 e seg. (i)	Total previsto (j) = (a)+(b)+(e)+(f)+(g)+(h)+(i)
2				**Funções sociais**																				
2	**211**			**Ensino não superior**																				
2	211	2022/26	5/22	Caixa Geral de Aposentações	0102 0103050201	A					1	01/2022	12/2028	0		35.150	35.150		36.029	36.930	37.853	38.799	39.769	224.530
2	211	2022/26	6/22	Abono para falhas	0102 010205	A					1	01/2022	12/2028	0		1.100	1.100		1.128	1.156	1.185	1.215	1.245	7.029
2	211	2022/26	7/22	Subsidio familiar a crianças e jovens	0102 010303	A					1	01/2022	12/2028	0		1.500	1.500		1.538	1.576	1.615	1.655	1.696	9.580
2	211	2022/26	8/22	Segurança social - Regime geral	0102 0103050202	A					1	01/2022	12/2028	0		31.600	31.600		32.390	33.200	34.030	34.881	35.753	201.854
2	211	2022/26	9/22	Seguros	0102 01030901	A					1	01/2022	12/2028	0		2.200	2.200		2.255	2.311	2.369	2.428	2.489	14.052
2	211	2022/27		Tranferência de competências - Educação - Outras																				
2	211	2022/27	10/22	Transferências para o Agrupamento de Escolas	0102 040305	A					1	01/2022	12/2028	0		91.400	91.400		93.685	96.027	98.428	100.889	103.411	583.840
												Totais do Programa 211:				524.767	524.767		555.846	568.823	563.704	558.919	572.892	3.344.951
2	**232**			**Acção social**																				
2	232	2002/18		Cartão do idoso																				
2	232	2002/18	1/04	Outros bens	0102 020121	O	100				1	01/2004	12/2028	0		700	700		718	736	754	773	792	4.473
2	232	2002/18	2/04	Outros serviços	0102 020225	O	100				1	01/2004	12/2028	0		11.100	11.100		11.378	11.662	11.954	12.253	12.559	70.906
2	232	2002/18	3/04	Deslocações e estadas	0102 020213	O	100				1	01/2004	12/2028	0		10.800	10.800		11.070	11.347	11.631	11.922	12.220	68.990
2	232	2005/14		Cartão junior																				
2	232	2005/14	1/05	Outros serviços	0102 020225	O	100				1	01/2005	12/2028	0		5.000	5.000		5.125	5.253	5.384	5.519	5.657	31.938
2	232	2005/14	2/05	Deslocações e estadas	0102 020213	O	100				1	01/2005	12/2028	0		4.800	4.800		4.920	5.043	5.169	5.298	5.430	30.660
2	232	2015/10		Apoios a associações	0102 040701	A	100				1	01/2015	12/2028	0		70.000	70.000		60.000	60.000	60.000	60.000	60.000	370.000
2	232	2015/11		Apoios sociais																				
2	232	2015/11	1/15	Apoio social e incentivo à fixação de pessoas e famílias	0102 040802	A	100				1	01/2015	12/2028	0		12.000	12.000		12.000	12.000	12.000	12.000	12.000	72.000
2	232	2015/11	2/15	Programa de apoio ao transporte de estudantes do ensino superior	0102 040802	A	100				1	01/2015	12/2028	0		1.000	1.000		1.025	1.051	1.077	1.104	1.132	6.389
2	232	2015/11	3/15	Subsídio à aquisição de manuais escolares	0102 040802	A	100				1	01/2015	12/2028	0		600	600		615	630	646	662	679	3.832
2	232	2015/11	4/15	Prémios escolares	0102 020115	O	100				1	01/2015	12/2028	0		1.000	1.000		1.025	1.051	1.077	1.104	1.132	6.389
2	232	2015/11	5/15	Comparticipação em exames de diagnóstico complementar e de saúde	0102 040802	A	100				1	01/2015	12/2028	0		500	500		513	526	539	552	566	3.196
2	232	2015/11	6/15	Fundo de emergência social corrente	0102 040802	A	100				1	01/2015	12/2028	0		2.000	2.000		2.050	2.101	2.154	2.208	2.263	12.776
2	232	2015/11	7/15	Fundo de emergência social de capital	0102 080802	A	100				1	01/2015	12/2028	0		2.000	2.000		2.050	2.101	2.154	2.208	2.263	12.776
2	232	2017/4		Apoios a associações de Caracter Social - transferências capital	0102 080701	O	100				1	01/2017	12/2028			10.000	10.000							10.000
2	232	2018/2		Reabilitação do Bairro Social do Alardo	0102 07010203	E	100				1	01/2018	12/2023	4		15.000	15.000							15.000

Orçamento Inicial - Grandes Opções do Plano do ano 2023

(valores em euros)

Obj.	Prog.	Projeto		Designação	Código Classificação Orçamental	Forma de Realiz.	Fonte Financiamento (%)				Resp.	Datas (Mês/Ano)		Fases de Exec.	Realizado	Despesas							Total previsto (j) = (a)+(b)+(e)+(f)+(g)+(h)+(i)
																2023			Anos seguintes				
		Ano / Nº	Ação				RP	RG	UE	EM		Inicio	Fim		(a)	Total (b)=(c)+(d)	Financiam. definido (c)	Financiam. não definido (d)	2024 (e)	2025 (f)	2026 (g)	2027 (h)	2028 e seg. (i)	
2				**Funções sociais**																				
2	**232**			**Acção social**																				
2	232	2019/11		Projeto ABEM - Comparticipação de medicamentos	0102 040701	A	100				1	01/2019	12/2028	0		2.600	2.600		2.600	2.600	2.600	2.600	2.600	15.600
2	232	2023/1		Teleassistência a pessoas vulneráveis	0102 04050108	O	100				1	01/2023	12/2028	0		2.500	2.500		2.500	2.500	2.500	2.500	2.500	15.000
												Totais do Programa 232:				151.600	151.600		117.589	118.601	119.639	120.703	121.793	749.925
2	**241**			**Habitação**																				
2	241	2014/2		Programa PERID	0102 080802	A	100				1	01/2014	12/2028	0		50.000	50.000		50.000	50.000	50.000	50.000	50.000	300.000
2	241	2014/3		Programa PAPF	0102 080802	A	100				1	01/2014	12/2028	0		10.000	10.000		10.000	10.000	10.000	10.000	10.000	60.000
2	241	2021/6		Protocolos com condomínios	0102 080802	O	100				1	01/2021	12/2023			38.500	38.500		20.000	20.500	21.013	21.538	22.076	143.627
2	241	2022/6		Estratégia Municipal de Habitação																				
2	241	2022/6	1/22	Portal da Habitação	0102 070115	A					1	01/2022	12/2026	0		7.500	7.500							7.500
2	241	2022/6	2/22	Aquisição	0102 07010202	A					1	01/2022	12/2026	0		25.000	25.000		50.000	50.000	50.000	50.000	50.000	275.000
2	241	2022/6	4/22	Reabilitação de Habitações	0102 07010203	E					1	01/2022	12/2026	0		100.000	100.000		50.000	50.000	50.000	50.000	50.000	350.000
2	241	2022/6	5/22	Acompanhamento técnico	0102 020214	A					1	01/2022	12/2026	0		26.000	26.000		20.000	20.000	20.000	20.000	20.000	126.000
												Totais do Programa 241:				257.000	257.000		200.000	200.500	201.013	201.538	202.076	1.262.127
2	**242**			**Ordenamento do território**																				
2	242	2002/22		Plano Director Municipal	0102 070113	O	100				1	01/2002	12/2024			14.300	14.300							14.300
2	242	2002/25		Plano de Pormenor das Penhas Douradas	0102 070113	O	100				1	01/2002	12/2023			62.300	62.300							62.300
2	242	2002/31		Requalificação do Largo da Liberdade - Praça Central da Vila	0102 07030301	E	100				1	01/2002	12/2027	0		120.000	120.000		500.000	500.000	500.000	350.000		1.970.000
2	242	2014/14		Cartografia	0102 070113	O	100				1	01/2014	12/2028	0		2.500	2.500		2.500	2.500	2.500	2.500		12.500
2	242	2015/13		Sinalética e mobiliário urbano	0102 07010409	O	100				1	01/2015	12/2028	0		25.000	25.000		15.000	15.000	15.000	15.000		85.000
2	242	2015/14		Requalificação de espaços públicos	0102 07030301	O	100				1	01/2015	12/2028	0		10.000	10.000		20.000	25.000	25.000	25.000		105.000
2	242	2017/8		Unidade Operativa de Planeamento e Gestão da Relva da Reboleira	0102 070113	O	100				1	01/2017	12/2024			16.700	16.700		2.500					19.200
2	242	2017/9		Unidade Operativa de Planeamento e Gestão do Covão da Ponte	0102 070113	O	100				1	01/2017	12/2027	0		500	500		500	500	500	500		2.500
2	242	2017/10		Unidade Operativa de Planeamento e Gestão do Covão da Ametade	0102 070113	O	100				1	01/2017	12/2027	0		500	500		500	500	500	500		2.500
2	242	2017/11		Plano de Sinalização e Trânsito	0102 070113	O	100				1	01/2017	12/2028	0		15.000	15.000		15.000	15.000	15.000	15.000		75.000
2	242	2019/2		Requalificação da Envolvente da Fonte Santa	0102 07030301	E	100				1	01/2019	12/2024	0		125.000	125.000							125.000
2	242	2019/12		Áreas de Reabilitação Urbana																				
2	242	2019/12	1/19	ORU Espaço Central da Vila	0102 070113	O	100				1	01/2019	12/2024	0		10.000	10.000		14.145					24.145

Orçamento Inicial - Grandes Opções do Plano do ano 2023

(valores em euros)

Obj.	Prog.	Projeto Ano / Nº	Projeto Ação	Designação	Código Classificação Orçamental	Forma de Realiz.	Fonte Financiamento (%) RP	RG	UE	EM	Resp.	Datas (Mês/Ano) Inicio	Datas (Mês/Ano) Fim	Fases de Exec.	Realizado (a)	Despesas 2023 Total (b)=(c)+(d)	Financiam. definido (c)	Financiam. não definido (d)	Anos seguintes 2024 (e)	2025 (f)	2026 (g)	2027 (h)	2028 e seg. (i)	Total previsto (j) = (a)+(b)+(e)+(f)+(g)+(h)+(i)
2				**Funções sociais**																				
2	**242**			**Ordenamento do território**																				
2	242	2019/12	3/19	ARU de Vale de Amoreira	0102 070113	O	100				1	01/2019	12/2023	0		500	500							500
2	242	2019/12	4/19	ORU Zona Empresarial e Ribeirinha	0102 070113	O	100				1	01/2019	12/2023	0		500	500							500
2	242	2019/12	5/19	ORU Sameiro	0102 070113	O	100				1	01/2019	12/2023	0		500	500							500
2	242	2020/4		Ligação Mecânica entre Manteigas e as Penhas Douradas																				
2	242	2020/4	1/20	Estudos	0102 020214	O	100				1	01/2020	12/2023			1.000	1.000							1.000
												Totais do Programa 242:				404.300	404.300		570.145	558.500	558.500	408.500		2.499.945
2	**243**			**Saneamento**																				
2	243	2015/15		Rede de águas resíduais domésticas																				
2	243	2015/15	1/15	Tratamento de efluentes em alta	0102 020220	O	100				1	01/2015	12/2028	0		300.000	300.000		307.500	315.188	323.068	331.145	339.424	1.916.325
2	243	2015/15	2/15	Construção e renovação de redes de águas residuais	0102 07030302	O	100				1	01/2015	12/2028	0		5.000	5.000		5.125	5.253	5.384	5.519	5.657	31.938
2	243	2015/16		Águas pluviais																				
2	243	2015/16	1/15	Construção e renovação de redes de águas pluviais	0102 07030302	O	100				1	01/2015	12/2028	0		2.000	2.000							2.000
												Totais do Programa 243:				307.000	307.000		312.625	320.441	328.452	336.664	345.081	1.950.263
2	**244**			**Abastecimento de água**																				
2	244	2015/17		Abastecimento água concelho de Manteigas																				
2	244	2015/17	1/15	Água	0102 02011601	O	100				1	01/2015	12/2028	0		250.000	250.000		256.250	262.656	269.222	275.953	282.852	1.596.933
2	244	2015/17	2/15	Análises de água	0102 020220	O	100				1	01/2015	12/2028	0		3.500	3.500		3.588	3.678	3.770	3.864	3.961	22.361
2	244	2015/17	3/15	Aquisição de contadores	0102 07011002	O	100				1	01/2015	12/2028	0		4.000	4.000		4.100	4.203	4.308	4.416	4.526	25.553
2	244	2015/17	4/15	Prolongamento e substituição de rede de água	0102 07030307	O	100				1	01/2015	12/2028	0		15.000	15.000		15.375	15.759	16.153	16.557	16.971	95.815
2	244	2022/29		Aquisição de Viatura - Regime de Leasing																				
2	244	2022/29	1/22	Capital	0102 070205	O	100				1	01/2022	12/2026	0		4.986	4.986		9.973	9.973	4.986			29.918
2	244	2022/29	2/22	Juros	0102 030305	A	100				1	01/2022	12/2026	0		1.000	1.000		2.000	2.000	1.000			6.000
												Totais do Programa 244:				278.486	278.486		291.286	298.269	299.439	300.790	308.310	1.776.580
2	**245**			**Resíduos sólidos**																				
2	245	2015/18		Resíduos sólidos e urbanos																				
2	245	2015/18	1/15	Tratamento de resíduos sólidos	0102 020220	O	100				1	01/2015	12/2028	0		90.000	90.000		92.250	94.556	96.920	99.343	101.827	574.896
2	245	2015/18	2/15	Aquisição de contentores	0102 07011001	O	100				1	01/2015	12/2028	0		5.000	5.000		5.125	5.253	2.500	2.500	2.500	22.878

Orçamento Inicial - Grandes Opções do Plano do ano 2023

(valores em euros)

Obj.	Prog.	Projeto Ano / Nº	Projeto Ação	Designação	Código Classificação Orçamental	Forma de Realiz.	Fonte Financiamento (%) RP	RG	UE	EM	Resp.	Datas (Mês/Ano) Inicio	Datas (Mês/Ano) Fim	Fases de Exec.	Realizado (a)	Despesas 2023 Total (b)=(c)+(d)	Financiam. definido (c)	Financiam. não definido (d)	Anos seguintes 2024 (e)	2025 (f)	2026 (g)	2027 (h)	2028 e seg. (i)	Total previsto (j) = (a)+(b)+(e)+(f)+(g)+(h)+(i)
2				**Funções sociais**																				
2	**245**			**Resíduos sólidos**																				
2	245	2020/5		Ilha Ecológica	0102 07011001	O	100				1	01/2020	12/2028	0		22.500	22.500		23.000	23.500	24.000	24.500	25.000	142.500
2	245	2023/5		Biorresíduos																				
2	245	2023/5	1/23	Aquisição de bens	0102 020121	O	100				1	01/2023	12/2023	0		10.000	10.000							10.000
2	245	2023/5	2/23	Aquisição de serviços	0102 020225	O	100				1	01/2023	12/2023	0		5.000	5.000							5.000
												Totais do Programa 245:				132.500	132.500		120.375	123.309	123.420	126.343	129.327	755.274
2	**246**			**Protecção do meio ambiente e conservação natureza**																				
2	246	2010/22		Centro de Energia Viva de Montanha	0102 07011002	E	100				1	01/2010	12/2027	4		20.000	20.000							20.000
2	246	2017/14		Parque Ambiental da Fábrica do Rio	0102 07030305	E	100				1	01/2017	12/2026	0		360.400	360.400							360.400
2	246	2022/10		Praia Fluvial de Manteigas - Várzea	0102 07030305	E	100				1	01/2022	12/2025	0		75.000	75.000		450.000	150.000				675.000
2	246	2022/11		Embaixadores Ambientais da Serra da Estrela																				
2	246	2022/11	1	Do Zêzere à Torneira																				
2	246	2022/11	1/1/22	Aquisição de serviços	0102 020225	O	100				1	01/2022	12/2023	0		30.000	30.000							30.000
2	246	2022/11	1/2/22	Aquisição de bens	0102 020121	O	100				1	01/2022	12/2023	0		11.150	11.150							11.150
2	246	2022/11	2	Jornadas Pedagógicas de Educação Ambiental																				
2	246	2022/11	2/1/22	Aquisição de serviços	0102 020225	O	100				1	01/2022	12/2023	0		7.500	7.500							7.500
2	246	2022/11	2/2/22	Aquisição de bens	0102 020121	O	100				1	01/2022	12/2023	0		2.500	2.500							2.500
2	246	2022/23		Centro de Trail da Várzea	0102 07010406	A					1	01/2022	12/2023	0		5.000	5.000							5.000
2	246	2022/30		Contrato-Programa ICNF - Ações de Estabilização de Emergência																				
2	246	2022/30	1/22	Recuperação e Tratamento da Rede Viária	0102 020203	O		100			1	01/2022	12/2023	0		176.490	176.490							176.490
2	246	2022/30	2/22	Serviços de Estabilização de Emergência	0102 020220	O		100			1	01/2022	12/2023	0		466.835	466.835							466.835
2	246	2022/30	3/22	Aquisição de bens para Sementeiras	0102 020121	O		100			1	01/2022	12/2023	0		50.000	50.000							50.000
2	246	2022/31		Contrato-Programa APA - Ações de Estabilização de Emergência																				
2	246	2022/31	1/22	Recup. da Secção de Vazão das Passagens Hidraúlicas e Pontões	0102 07030313	E		100			1	01/2022	12/2023	0		220.000	220.000							220.000
2	246	2022/31	2/22	Consolidação e Recuperação de Taludes e Margens	0102 07030313	E		100			1	01/2022	12/2023	0		357.120	357.120							357.120
2	246	2022/31	3/22	Serviços de Conservação e Reabilitação	0102 020203	O		100			1	01/2022	12/2022	0		3.700	3.700							3.700
2	246	2022/31	4/22	Serviços de Estabilização de Emergência	0102 020220	O		100			1	01/2022	12/2023	0		234.800	234.800							234.800
2	246	2022/32		Fundo de Emergência Municipal																				
2	246	2022/32	1/23	Reabilitação do Caminho do Covão da ponte	0102 07030301	E	40	60			1	01/2023	12/2023	0		338.200	338.200							338.200

Orçamento Inicial - Grandes Opções do Plano do ano 2023

(valores em euros)

Obj.	Prog.	Projeto Ano / Nº	Projeto Ação	Designação	Código Classificação Orçamental	Forma de Realiz.	Fonte Financiamento (%) RP	RG	UE	EM	Resp.	Datas (Mês/Ano) Inicio	Datas (Mês/Ano) Fim	Fases de Exec.	Realizado (a)	Despesas 2023 Total (b)=(c)+(d)	Financiam. definido (c)	Financiam. não definido (d)	Anos seguintes 2024 (e)	2025 (f)	2026 (g)	2027 (h)	2028 e seg. (i)	Total previsto (j) = (a)+(b)+(e)+(f)+(g)+(h)+(i)
2				**Funções sociais**																				
2	**246**			**Protecção do meio ambiente e conservação natureza**																				
2	246	2022/32	2/23	Reposição da Sinalética Rodoviária da Estrada Municipal Vale Amoreira - Verdelhos	0102 07011002	O	40	60			1	01/2023	12/2023	0		11.315	11.315							11.315
2	246	2022/32	3/23	Reabilitação da Rede de Percursos Pedestres e BTT de Manteigas	0102 07030306	O	40	60			1	01/2023	12/2023	0		73.875	73.875							73.875
2	246	2022/32	4/23	Reabilitação das Pistas de Parapente da Azinha e Azinheira	0102 07030306	E	40	60			1	01/2023	12/2023	0		13.925	13.925							13.925
2	246	2022/32	5/23	Regeneração do Ski Parque	0102 07030202	E	40	60			1	01/2023	12/2024	0		304.750	304.750		1.808.689					2.113.439
												Totais do Programa 246:				2.762.560	2.762.560		2.258.689	150.000				5.171.249
2	**251**			**Cultura**																				
2	251	2015/20		Cultura																				
2	251	2015/20	1/15	Prémios e ofertas	0102 020115	O	100				1	01/2015	12/2028	0		3.000	3.000		3.075	3.152	3.231	3.312	3.395	19.165
2	251	2015/20	2/15	Outros bens	0102 020121	O	100				1	01/2015	12/2028	0		2.500	2.500		2.563	2.627	2.693	2.760	2.829	15.972
2	251	2015/20	3/15	Deslocações e estadas	0102 020213	O	100				1	01/2015	12/2028	0		15.000	15.000		15.375	15.759	16.153	16.557	16.971	95.815
2	251	2015/20	4/15	Publicidade	0102 020217	O	100				1	01/2015	12/2028	0		1.500	1.500		1.538	1.576	1.615	1.655	1.696	9.580
2	251	2015/20	5/15	Outros serviços	0102 020225	O	100				1	01/2015	12/2028	0		103.000	103.000		105.575	108.214	110.919	113.692	116.534	657.934
2	251	2015/20	6/15	Apoios a associações culturais - transferências correntes	0102 040701	A	100				1	01/2015	12/2028	0		150.000	150.000		153.750	157.594	161.534	165.572	169.711	958.161
2	251	2022/21		Manteigas, a minha casa - Festa de Verão																				
2	251	2022/21	1/22	Outros bens	0102 020121	O	100				1	01/2022	12/2028	0		500	500		513	526	539	552	566	3.196
2	251	2022/21	2/22	Deslocações e estadas	0102 020213	O	100				1	01/2022	12/2028	0		3.000	3.000		3.075	3.152	3.231	3.312	3.395	19.165
2	251	2022/21	3/22	Publicidade	0102 020217	O	100				1	01/2022	12/2028	0		1.000	1.000		1.025	1.051	1.077	1.104	1.132	6.389
2	251	2022/21	4/22	Outros serviços	0102 020225	O	100				1	01/2022	12/2028	0		25.000	25.000		25.625	26.266	26.923	27.596	28.286	159.696
												Totais do Programa 251:				304.500	304.500		312.114	319.917	327.915	336.112	344.515	1.945.073
2	**252**			**Desporto, recreio e lazer**																				
2	252	2010/6		Desporto e Aventura	0102 020225	O	100				1	01/2010	12/2028	0		100.000	100.000		102.500	105.063	107.690	110.382	113.142	638.777
2	252	2015/23		Apoios a Associações Desportivas - Transferências Correntes	0102 040701	A	100				1	01/2015	12/2028	0		105.000	105.000		107.625	110.316	113.074	115.901	118.799	670.715
2	252	2015/24		Piscinas municipais																				
2	252	2015/24	1/15	Outros bens	0102 020121	O	100				1	01/2015	12/2028	0		5.000	5.000		5.125	5.253	5.384	5.519	5.657	31.938
2	252	2015/24	2/15	Conservação e reparação	0102 020203	O	100				1	01/2015	12/2028	0		2.000	2.000		2.050	2.101	2.154	2.208	2.263	12.776
2	252	2015/24	3/15	Análises de água	0102 020220	O	100				1	01/2015	12/2028	0		1.000	1.000		1.025	1.051	1.077	1.104	1.132	6.389
2	252	2015/24	4/15	Outros serviços	0102 020225	O	100				1	01/2015	12/2028	0		16.500	16.500		16.913	17.336	17.769	18.213	18.668	105.399

Orçamento Inicial - Grandes Opções do Plano do ano 2023

(valores em euros)

Obj.	Prog.	Projeto		Designação	Código Classificação Orçamental	Forma de Realiz.	Fonte Financiamento (%)				Resp.	Datas (Mês/Ano)		Fases de Exec.	Realizado	Despesas							Total previsto (j) = (a)+(b)+(e)+(f)+(g)+(h)+(i)
																2023			Anos seguintes				
		Ano / Nº	Ação				RP	RG	UE	EM		Inicio	Fim		(a)	Total (b)=(c)+(d)	Financiam. definido (c)	Financiam. não definido (d)	2024 (e)	2025 (f)	2026 (g)	2027 (h)	2028 e seg. (i)	
2				**Funções sociais**																				
2	**252**			**Desporto, recreio e lazer**																				
2	252	2015/25		Centro cívico																				
2	252	2015/25	1/15	Equipamento	0102 070109	O	100				1	01/2015	12/2028	0		7.500	7.500		5.000	5.125	5.253	15.000	15.375	53.253
2	252	2015/25	2/15	Instalações desportivas e recreativas	0102 07010301	O	100				1	01/2015	12/2028	0		5.000	5.000		10.000	10.000	10.000	10.000	10.000	55.000
2	252	2015/25	3/15	Locação de outros bens	0102 020208	O					1	01/2015	12/2023	0		15.000	15.000		15.375	15.759	16.153	16.557	16.971	95.815
2	252	2015/26		Equipamentos Desportivos	0102 07011002	O	100				1	01/2015	12/2028	0		2.500	2.500		2.500	2.500	2.500	25.000	25.625	60.625
												Totais do Programa 252:				259.500	259.500		268.113	274.504	281.054	319.884	327.632	1.730.687
							Totais do Objetivo 2:								0	5.417.213	5.417.213	0	5.036.782	2.962.864	2.833.136	2.739.453	2.381.626	21.371.074
3				**Funções económicas**																				
3	**310**			**Agricultura, pecuária, silvicultura, caça e pesca**																				
3	310	2002/64		Açudes e Levadas	0102 07030305	O	100				1	01/2002	12/2028	0		1.000	1.000		1.000	1.000	1.000	1.000	1.025	6.025
3	310	2002/66		Caminhos Agrícolas e Rurais	0102 07030308	O	100				1	01/2002	12/2028	0		20.000	20.000		15.000	15.000	15.000	20.000	15.000	100.000
3	310	2015/29		Jardins e matas																				
3	310	2015/29	1/15	Outros bens	0102 020121	O	100				1	01/2015	12/2028	0		5.500	5.500		5.638	5.779	5.923	6.071	6.223	35.134
3	310	2015/29	2/15	Trabalhos especializados	0102 020220	O	100				1	01/2015	12/2028	0		10.000	10.000		10.250	10.506	10.769	11.038	11.314	63.877
3	310	2015/29	3/15	Equipamento	0102 07011002	O	100				1	01/2015	12/2028	0		5.000	5.000		6.500	3.500	6.500	40.000	6.500	68.000
3	310	2022/25		Ponte das Conheiras	0102 07030308	A	100				1	01/2022	12/2024	0		2.000	2.000							2.000
												Totais do Programa 310:				43.500	43.500		38.388	35.785	39.192	78.109	40.062	275.036
3	**320**			**Industria e energia**																				
3	320	2015/30		Distribuição de Energia Elétrica																				
3	320	2015/30	1/15	Prolongamento de rede de iluminação pública	0102 07030304	O	100				1	01/2015	12/2028	0		2.500	2.500		2.500	2.500	2.500	2.500	2.500	15.000
3	320	2015/30	2/15	Iluminação pública	0102 020225	O	100				1	01/2015	12/2028	0		200.000	200.000		205.000	210.125	215.378	220.762	226.281	1.277.546
3	320	2015/31		Área de Localização de Empresas Locais - Sotave	0102 07010301	E	100				1	01/2015	12/2027	0		575.000	575.000		25.000	25.000	25.000	25.000		675.000
3	320	2017/15		Investimento e Eficiência Energética	0102 07030304	O	100				1	01/2017	12/2023	0		2.500	2.500		2.563	2.627	2.693	2.760	2.829	15.972
												Totais do Programa 320:				780.000	780.000		235.063	240.252	245.571	251.022	231.610	1.983.518
3	**331**			**Transportes rodoviários**																				
3	331	2015/32		Arruamentos Diversos																				
3	331	2015/32	1/15	Arruamentos Diversos	0102 07030301	O	100				1	01/2015	12/2028	0		100.000	100.000		100.000	100.000	80.000	150.000	800.000	1.330.000

Orçamento Inicial - Grandes Opções do Plano do ano 2023

(valores em euros)

Obj.	Prog.	Projeto Ano / Nº	Projeto Ação	Designação	Código Classificação Orçamental	Forma de Realiz.	Fonte Financiamento (%) RP	RG	UE	EM	Resp.	Datas (Mês/Ano) Inicio	Fim	Fases de Exec.	Realizado (a)	Despesas 2023 Total (b)=(c)+(d)	Financiam. definido (c)	Financiam. não definido (d)	Anos seguintes 2024 (e)	2025 (f)	2026 (g)	2027 (h)	2028 e seg. (i)	Total previsto (j) = (a)+(b)+(e)+(f)+(g)+(h)+(i)
3				**Funções económicas**																				
3	**331**			**Transportes rodoviários**																				
3	331	2017/16		Passeio do Zêzere	0102 07030301	E	100				1	01/2017	12/2027	0		35.000	35.000		150.000	250.000	20.000	20.000		475.000
3	331	2021/3		Arranjos Urbanísticos na Rua Quinta de São Fernando - Sicó	0102 07030301	E	100				1	01/2021	12/2024	0		40.000	40.000		10.000					50.000
3	331	2022/20		Urbanização da Sicó	0102 07030301	A	100				1	01/2022	12/2024	0		10.000	10.000							10.000
3	331	2023/7		Acessibilidade para todos	0102 07030301		100					01/2023	12/2024			10.000	10.000		10.000	10.000	10.000	10.000	10.000	60.000
												Totais do Programa 331:				195.000	195.000		270.000	360.000	110.000	180.000	810.000	1.925.000
3	**340**			**Comércio e turismo**																				
3	340	2006/31		Manteigas Pró-Emprego	0102 040102	A	100				1	01/2006	12/2028	0		30.000	30.000		20.000	20.000	20.000	20.000	20.000	130.000
3	340	2006/32		Programa de apoio à fixação de empresas, ao emprego e ao investimento	0102 040102	A	100				1	01/2006	12/2028	0		1.000	1.000		1.000	1.000	1.000	1.000	1.000	6.000
3	340	2013/5		Incentivo à produção de feijoca	0102 040802	A	100				1	01/2013	12/2028	0		5.000	5.000		5.000	5.000	5.000	5.000	5.000	30.000
3	340	2015/33		Manteigas Mais - Empreendedorismo Jovem	0102 040102	A	100				1	01/2015	12/2028	0		30.000	30.000		30.000	30.000	30.000	30.000	30.000	180.000
												Totais do Programa 340:				66.000	66.000		56.000	56.000	56.000	56.000	56.000	346.000
3	**341**			**Mercados e feiras**																				
3	341	2023/8		Mercado local de Manteigas	0102 07030203	O	100				1	01/2023	12/2023	0		41.400	41.400							41.400
												Totais do Programa 341:				41.400	41.400							41.400
3	**342**			**Turismo**																				
3	342	2004/20		Expo-Estrela																				
3	342	2004/20	1/04	Prémios e ofertas	0102 020115	O	100				1	01/2004	12/2028	0		4.000	4.000		4.100	4.203	4.308	4.416	4.526	25.553
3	342	2004/20	2/04	Deslocações e estadas	0102 020213	O	100				1	01/2004	12/2028	0		1.500	1.500		1.538	1.576	1.615	1.655	1.696	9.580
3	342	2004/20	3/04	Publicidade	0102 020217	O	100				1	01/2004	12/2028	0		4.000	4.000		4.100	4.203	4.308	4.416	4.526	25.553
3	342	2004/20	4/04	Outros bens	0102 020121	O	100				1	01/2004	12/2028	0		5.500	5.500		5.638	5.779	5.923	6.071	6.223	35.134
3	342	2004/20	5/04	Outros serviços	0102 020225	O	100				1	01/2004	12/2028	0		160.000	160.000		164.000	168.100	172.303	176.611	181.026	1.022.040
3	342	2010/28		Promoção Turística do Concelho - Publicidade em táxis	0102 020217	O	100				1	01/2010	12/2028	0		7.380	7.380		7.380	7.380	7.380	7.380	7.380	44.280
3	342	2013/3		Redes de Desenvolvimento Territorial	0102 020225	A	100				1	01/2013	12/2028	0		32.000	32.000		32.000	32.000	32.000	32.000	32.000	192.000
3	342	2015/35		Green Track´s - Manteigas Trilhos Verdes																				
3	342	2015/35	1/15	Serviços diversos	0102 020225	O	100				1	01/2015	12/2028	0		75.000	75.000							75.000
3	342	2015/35	2/15	Investimento	0102 070115	O	100				1	01/2015	12/2028	0		75.000	75.000							75.000
3	342	2017/2		Faias - Serra da Estrela																				

Orçamento Inicial - Grandes Opções do Plano do ano 2023

(valores em euros)

Obj.	Prog.	Projeto Ano / Nº	Projeto Ação	Designação	Código Classificação Orçamental	Forma de Realiz.	Fonte Financiamento (%) RP	RG	UE	EM	Resp.	Datas (Mês/Ano) Inicio	Datas (Mês/Ano) Fim	Fases de Exec.	Realizado (a)	Despesas 2023 Total (b)=(c)+(d)	Financiam. definido (c)	Financiam. não definido (d)	Anos seguintes 2024 (e)	2025 (f)	2026 (g)	2027 (h)	2028 e seg. (i)	Total previsto (j) = (a)+(b)+(e)+(f)+(g)+(h)+(i)
3				**Funções económicas**																				
3	**342**			**Turismo**																				
3	342	2017/2	1/17	Prémios e Ofertas	0102 020115	O	100				1	01/2017	12/2028	0		3.000	3.000		3.075	3.152	3.231	3.312	3.395	19.165
3	342	2017/2	2/17	Deslocações e estadas	0102 020213	O	100				1	01/2017	12/2028	0		5.000	5.000		5.125	5.253	5.384	5.519	5.657	31.938
3	342	2017/2	3/17	Publicidade	0102 020217	O	100				1	01/2017	12/2028	0		2.000	2.000		2.050	2.101	2.154	2.208	2.263	12.776
3	342	2017/2	4/17	Outros bens	0102 020121	O	100				1	01/2017	12/2028	0		2.000	2.000		2.050	2.101	2.154	2.208	2.263	12.776
3	342	2017/2	5/17	Outros serviços	0102 020225	O	100				1	01/2017	12/2028	0		38.000	38.000		38.950	39.924	40.922	41.945	42.994	242.735
3	342	2017/3		Turismo																				
3	342	2017/3	1/17	Publicidade	0102 020217	O	100				1	01/2017	12/2028	0		10.000	10.000		10.250	10.506	10.769	11.038	11.314	63.877
3	342	2017/3	2/17	Outros serviços	0102 020225	O	100				1	01/2017	12/2028	0		60.000	60.000		61.500	63.038	64.614	66.229	67.885	383.266
3	342	2019/7		Festa do Pastor - Serra da Estrela - Manteigas																				
3	342	2019/7	1/19	Prémios e ofertas	0102 020115	O	100				1	01/2019	12/2028	0		800	800		820	841	862	884	906	5.113
3	342	2019/7	2/19	Deslocações e estadas	0102 020213	O	100				1	01/2019	12/2028	0		1.500	1.500		1.538	1.576	1.615	1.655	1.696	9.580
3	342	2019/7	3/19	Publicidade	0102 020217	O	100				1	01/2019	12/2028	0		1.000	1.000		1.025	1.051	1.077	1.104	1.132	6.389
3	342	2019/7	4/19	Outros serviços	0102 020225	O	100				1	01/2019	12/2028	0		20.000	20.000		20.500	21.013	21.538	22.076	22.628	127.755
3	342	2019/7	5/19	Outros bens	0102 020121	O	100				1	01/2019	12/2028			3.000	3.000		3.075	3.152	3.231	3.312	3.395	19.165
3	342	2022/14		A Lã e a Neve	0102 07010301	E	100				1	01/2022	12/2024	0		75.000	75.000		25.000					100.000
3	342	2022/15		Mobilidade Verde																				
3	342	2022/15	1/22	Aquisição de bens	0102 020121	O	100				1	01/2022	12/2023	0		10.000	10.000							10.000
3	342	2022/15	2/22	Aquisição de serviços	0102 020225	O	100				1	01/2022	12/2023	0		1.500	1.500							1.500
												Totais do Programa 342:				597.180	597.180		393.714	376.949	385.388	394.039	402.905	2.550.175
							Totais do Objetivo 3:								0	1.723.080	1.723.080	0	993.165	1.068.986	836.151	959.170	1.540.577	7.121.129
4				**Outras funções**																				
4	**410**			**Operações da dívida autárquica**																				
4	410	2015/38		Empréstimos de Médio e Longo Prazo																				
4	410	2015/38	1/15	Juros de empréstimos de médio e longo prazo	0103 03010302	A	100				1	01/2015	12/2030	0		45.000	45.000		34.000	28.000	23.000	16.000	18.500	164.500
4	410	2015/38	2/15	Taxa de processamento empréstimos	0103 06020304	A	100				1	01/2015	12/2030	0		200	200		200	200	150	10	10	770
4	410	2015/38	3/15	Amortização de empréstimos	0103 100603	A	100				1	01/2015	12/2030	0		278.000	278.000		257.500	254.000	245.000	181.000	521.500	1.737.000
4	410	2016/6		Outros Encargos da Dívida																				

Orçamento Inicial - Grandes Opções do Plano do ano 2023

(valores em euros)

Obj.	Prog.	Projeto Ano / Nº	Projeto Ação	Designação	Código Classificação Orçamental	Forma de Realiz.	Fonte Financiamento (%) RP	RG	UE	EM	Resp.	Datas (Mês/Ano) Inicio	Datas (Mês/Ano) Fim	Fases de Exec.	Realizado (a)	Despesas 2023 Total (b)=(c)+(d)	Financiam. definido (c)	Financiam. não definido (d)	Anos seguintes 2024 (e)	2025 (f)	2026 (g)	2027 (h)	2028 e seg. (i)	Total previsto (j) = (a)+(b)+(e)+(f)+(g)+(h)+(i)
4				**Outras funções**																				
4	**410**			**Operações da dívida autárquica**																				
4	410	2016/6	1/16	Outros Juros	0102 030502	O	100				1	01/2016	12/2028	0		2.000	2.000		2.000	2.050	2.101	2.154	2.208	12.513
												Totais do Programa 410:				325.200	325.200		293.700	284.250	270.251	199.164	542.218	1.914.783
4	**420**			**Transferências entre administrações**																				
4	420	2015/39		Transferências correntes																				
4	420	2015/39	1/15	Serviços e fundos autónomos	0102 040305	A	100				1	01/2015	12/2028	0		100	100		103	106	109	112	115	645
4	420	2015/39	2/15	Freguesia de Sameiro	0102 04050102	A	100				1	01/2015	12/2028	0		38.400	38.400		38.400	38.400	38.400	38.400	38.400	230.400
4	420	2015/39	3/15	Freguesia de Vale de Amoreira	0102 04050102	A	100				1	01/2015	12/2028	0		25.700	25.700		25.700	25.700	25.700	25.700	25.700	154.200
4	420	2015/39	4/15	Outras Transferências para a Administração Local	0102 04050108	A	100				1	01/2015	12/2028	0		80.000	80.000		20.000	20.500	21.013	21.538	22.076	185.127
4	420	2015/39	5/15	Freguesia de São Pedro	0102 04050102	A	100				1	01/2015	12/2028	0		10.000	10.000		10.000	10.000	10.000	10.000	10.000	60.000
4	420	2015/39	6/15	Freguesia de Santa Maria	0102 04050102	A	100				1	01/2015	12/2028	0		10.000	10.000		10.000	10.000	10.000	10.000	10.000	60.000
4	420	2017/22		Transferencias capital																				
4	420	2017/22	1/17	Outras transferências para a Administração Local	0102 08050108	A	100				1	01/2017	12/2028	0		5.000	5.000		5.125	5.253	5.384	5.519	5.657	31.938
												Totais do Programa 420:				169.200	169.200		109.328	109.959	110.606	111.269	111.948	722.310
4	**430**			**Diversas não especificadas**																				
4	430	2007/20		ADSI - Beira Interior Digital	0102 04050108	A	100				1	01/2007	12/2028	0		4.250	4.250		4.356	4.465	4.577	4.691	4.808	27.147
4	430	2015/40		Subscrição de capital social - Empresas participadas	0102 090701	A	100				1	01/2015	12/2028	0		100	100		103	106	109	112	115	645
												Totais do Programa 430:				4.350	4.350		4.459	4.571	4.686	4.803	4.923	27.792
												Totais do Objetivo 4:			0	498.750	498.750	0	407.487	398.780	385.543	315.236	659.089	2.664.885
												Total Geral:			0	11.640.213	11.640.213	0	10.083.202	8.055.120	7.563.840	7.600.377	8.246.620	53.189.372

ORGÃO EXECUTIVO

Em ..... de ..... de .....

.....

ORGÃO DELIBERATIVO

Em ..... de ..... de .....

.....

Orçamento Inicial - Grandes Opções do Plano do ano 2023

Euros

Objetivo [1]		Número do projeto [2]		Designação do projeto [3]	Rubrica orçamental [4]	Forma de realiz. [5]	Fonte de Financiamento					Datas (Mês/Ano)		Fases de Exec. [12]	Pagamentos							Total previsto [21] = [ND] + [13] + ... + [20]
															Realizado em períodos anteriores [13]	Estimativa de realização do per. t-1 [14]	Períodos seguintes					
Obj	Prog.	Ano / Nº	Ação				RG [6]	RP [7]	UE [8]	EMPR [9]	Financiam. não definido [ND]	Inicio [10]	Fim [11]				2023 [15]	2024 [16]	2025 [17]	2026 [18]	2027 [19]	2028 e seg. [20]	
1				**Funções gerais**																		
1	**111**			**Administração geral**																		
1	111	2015/1		Assembleia Municipal																		
1	111	2015/1	1/15	Senhas de presença	0101 01021302	A		56.556				01/2015	12/2028	0			8.854	9.075	9.302	9.535	9.773	10.017	56.556
1	111	2015/1	2/15	Subsídio de Transporte	0101 010204	A		44.712				01/2015	12/2028	0			7.000	7.175	7.354	7.538	7.726	7.919	44.712
1	111	2015/2		Despesas com pessoal																		
1	111	2015/2	1/15	Titulares de órgãos soberania e membros dos órgãos autárquicos	0102 010101	A		413.288				01/2015	12/2028	0			64.700	66.318	67.976	69.675	71.417	73.202	413.288
1	111	2015/2	2/15	Pessoal quadros - Reg. contrato individual de trabalho - Pessoal em funções	0102 01010401	A		5.529.947				01/2015	12/2028	0			758.000	907.848	930.544	953.808	977.653	1.002.094	5.529.947
1	111	2015/2	3/15	Pessoal quadros - Reg. contrato individual de trabalho - Alt. Ob. Pos. Remuneratório	0102 01010402	A		7.130				01/2015	12/2028	0			6.600	100	103	106	109	112	7.130
1	111	2015/2	4/15	Pessoal quadros - Reg. contrato individual de trabalho - Recrut. de pessoal novos postos de trabalho	0102 01010404	A		74.730				01/2015	12/2028	0			74.200	100	103	106	109	112	74.730
1	111	2015/2	5/15	Pessoal contratado a termo - Pessoal em funções	0102 01010601	A		645				01/2015	12/2028	0			100	103	106	109	112	115	645
1	111	2015/2	6/15	Pessoal contratado a termo - Recrut. de pessoal novos postos de trabalho	0102 01010604	A		645				01/2015	12/2028	0			100	103	106	109	112	115	645
1	111	2015/2	7/15	Pessoal em regime de tarefa ou avença	0102 010107	A		141.427				01/2015	12/2028	0			22.140	22.694	23.261	23.843	24.439	25.050	141.427
1	111	2015/2	8/15	Pessoal aguardando aposentação	0102 010108	A		19.165				01/2015	12/2028	0			3.000	3.075	3.152	3.231	3.312	3.395	19.165
1	111	2015/2	9/15	Pessoal em qualquer outra situação	0102 010109	A		1.087.324				01/2015	12/2028	0			170.220	174.476	178.838	183.309	187.892	192.589	1.087.324
1	111	2015/2	10/15	Representação	0102 010111	A		138.616				01/2015	12/2028	0			21.700	22.243	22.799	23.369	23.953	24.552	138.616
1	111	2015/2	11/15	Suplementos e prémios	0102 010112	A		639				01/2015	12/2028	0			100	103	106	109	109	112	639
1	111	2015/2	12/15	Subsídio de refeição	0102 010113	A		557.012				01/2015	12/2028	0			87.200	89.380	91.615	93.905	96.253	98.659	557.012
1	111	2015/2	13/15	Subsídio de férias e de natal	0102 010114	A		1.162.568				01/2015	12/2028	0			182.000	186.550	191.214	195.994	200.894	205.916	1.162.568
1	111	2015/2	14/15	Remuneração por doença, maternidade e paternidade	0102 010115	A		241.459				01/2015	12/2028	0			37.800	38.745	39.714	40.707	41.725	42.768	241.459
1	111	2015/2	15/15	Horas extraordinárias	0102 010202	A		319.385				01/2015	12/2028	0			50.000	51.250	52.531	53.844	55.190	56.570	319.385
1	111	2015/2	16/15	Ajudas de custo	0102 010204	A		25.553				01/2015	12/2028	0			4.000	4.100	4.203	4.308	4.416	4.526	25.553
1	111	2015/2	17/15	Abono para falhas	0102 010205	A		21.085				01/2015	12/2028	0			3.300	3.383	3.468	3.555	3.644	3.735	21.085
1	111	2015/2	18/15	Indemnizações por cessações de funções	0102 010212	A		639				01/2015	12/2028	0			100	103	106	109	109	112	639
1	111	2015/2	19/15	Outros suplementos e prémios	0102 01021302	A		134.143				01/2015	12/2028	0			21.000	21.525	22.063	22.615	23.180	23.760	134.143
1	111	2015/2	20/15	Outros abonos em numerário ou espécie	0102 010214	A		639				01/2015	12/2028	0			100	103	106	109	109	112	639
1	111	2015/2	21/15	Encargos com a saúde	0102 010301	A		383.266				01/2015	12/2028	0			60.000	61.500	63.038	64.614	66.229	67.885	383.266
1	111	2015/2	22/15	Subsídio familiar a crianças e jovens	0102 010303	A		22.361				01/2015	12/2028	0			3.500	3.588	3.678	3.770	3.864	3.961	22.361
1	111	2015/2	23/15	Outras prestações sociais	0102 010304	A		645				01/2015	12/2028	0			100	103	106	109	112	115	645

Orçamento Inicial - Grandes Opções do Plano do ano 2023

Euros

Objetivo [1]		Número do projeto [2]		Designação do projeto [3]	Rubrica orçamental [4]	Forma de realiz. [5]	Fonte de Financiamento					Datas (Mês/Ano)		Fases de Exec. [12]	Pagamentos							Total previsto [21] = [ND] + [13] + ... + [20]
															Realizado em períodos anteriores [13]	Estimativa de realização do per. t-1 [14]	Períodos seguintes					
Obj	Prog.	Ano / Nº	Ação				RG [6]	RP [7]	UE [8]	EMPR [9]	Financiam. não definido [ND]	Inicio [10]	Fim [11]				2023 [15]	2024 [16]	2025 [17]	2026 [18]	2027 [19]	2028 e seg. [20]	
1				**Funções gerais**																		
1	**111**			**Administração geral**																		
1	111	2015/2	24/15	Assistência na doença dos funcionários públicos	0102 01030501	A	1.596					01/2015	12/2028	0			250	256	262	269	276	283	1.596
1	111	2015/2	25/15	Caixa Geral de Aposentações	0102 0103050201	A	964.546					01/2015	12/2028	0			151.000	154.775	158.644	162.610	166.675	170.842	964.546
1	111	2015/2	26/15	Segurança social - quadro	0102 0103050202	A	860.158					01/2015	12/2028	0			120.000	140.813	144.333	147.941	151.640	155.431	860.158
1	111	2015/2	27/15	Segurança social - outros	0102 01030503	A	332.165					01/2015	12/2028	0			52.000	53.300	54.633	55.999	57.399	58.834	332.165
1	111	2015/2	29/15	Seguros acidentes de trabalho	0102 01030901	A	98.690					01/2015	12/2028	0			15.450	15.836	16.232	16.638	17.054	17.480	98.690
1	111	2015/2	30/15	Bolsas e subsídio de refeição - CEI, CEI+	0102 040802	A	619.612					01/2015	12/2028	0			97.000	99.425	101.911	104.459	107.070	109.747	619.612
1	111	2015/2	31/15	Subsídio de transporte - CEI, CEI+	0102 020210	A	7.667					01/2015	12/2028	0			1.200	1.230	1.261	1.293	1.325	1.358	7.667
1	111	2015/2	32/15	Subsídio de transporte	0102 01021302	A	95.815					01/2015	12/2028	0			15.000	15.375	15.759	16.153	16.557	16.971	95.815
1	111	2015/2	33/15	Despesas com deslocações, alimentação e estadias	0102 010203	A	12.776					01/2015	12/2028	0			2.000	2.050	2.101	2.154	2.208	2.263	12.776
1	111	2015/3		Aquisição de bens e serviços																		
1	111	2015/3	1/15	Gasolina	0102 02010201	O	31.938					01/2015	12/2028	0			5.000	5.125	5.253	5.384	5.519	5.657	31.938
1	111	2015/3	2/15	Gasóleo	0102 02010202	O	415.204					01/2015	12/2028	0			65.000	66.625	68.291	69.998	71.748	73.542	415.204
1	111	2015/3	3/15	Outros - Combustiveis e lubrificantes	0102 02010299	O	25.553					01/2015	12/2028	0			4.000	4.100	4.203	4.308	4.416	4.526	25.553
1	111	2015/3	4/15	Limpeza e higiene	0102 020104	O	12.776					01/2015	12/2028	0			2.000	2.050	2.101	2.154	2.208	2.263	12.776
1	111	2015/3	5/15	Vestuário e artigos pessoais	0102 020107	O	25.553					01/2015	12/2028	0			4.000	4.100	4.203	4.308	4.416	4.526	25.553
1	111	2015/3	6/15	Material de escritório	0102 020108	O	35.134					01/2015	12/2028	0			5.500	5.638	5.779	5.923	6.071	6.223	35.134
1	111	2015/3	7/15	Material de transporte - peças	0102 020112	O	92.626					01/2015	12/2028	0			14.500	14.863	15.235	15.616	16.006	16.406	92.626
1	111	2015/3	8/15	Outro material - peças	0102 020114	O	6.389					01/2015	12/2028	0			1.000	1.025	1.051	1.077	1.104	1.132	6.389
1	111	2015/3	9/15	Prémios, condecorações e ofertas	0102 020115	O	92.626					01/2015	12/2028	0			14.500	14.863	15.235	15.616	16.006	16.406	92.626
1	111	2015/3	10/15	Ferramentas e utensílios	0102 020117	O	6.389					01/2015	12/2028	0			1.000	1.025	1.051	1.077	1.104	1.132	6.389
1	111	2015/3	11/15	Livros e documentação técnica	0102 020118	O	3.196					01/2015	12/2028	0			500	513	526	539	552	566	3.196
1	111	2015/3	12/15	Artigos honoríficos e de decoração	0102 020119	O	645					01/2015	12/2028	0			100	103	106	109	112	115	645
1	111	2015/3	13/15	Material de educação cultura e recreio	0102 020120	O	645					01/2015	12/2028	0			100	103	106	109	112	115	645
1	111	2015/3	14/15	Outros bens	0102 020121	O	408.815					01/2015	12/2028	0			64.000	65.600	67.240	68.921	70.644	72.410	408.815
1	111	2015/3	15/15	Encargos das instalações	0102 020201	O	862.344					01/2015	12/2028	0			135.000	138.375	141.834	145.380	149.015	152.740	862.344
1	111	2015/3	16/15	Conservação de bens	0102 020203	O	76.654					01/2015	12/2028	0			12.000	12.300	12.608	12.923	13.246	13.577	76.654
1	111	2015/3	17/15	Comunicações	0102 020209	O	268.284					01/2015	12/2028	0			42.000	43.050	44.126	45.229	46.360	47.519	268.284
1	111	2015/3	18/15	Transportes	0102 020210	O	645					01/2015	12/2028	0			100	103	106	109	112	115	645

Orçamento Inicial - Grandes Opções do Plano do ano 2023

Euros

Objetivo [1]		Número do projeto [2]		Designação do projeto	Rubrica orçamental	Forma de realiz.	Fonte de Financiamento					Datas (Mês/Ano)		Fases de Exec.	Pagamentos							Total previsto
															Realizado em períodos anteriores	Estimativa de realização do per. t-1	Períodos seguintes					[21] = [ND] + [13] + ... + [20]
Obj	Prog.	Ano / Nº	Ação	[3]	[4]	[5]	RG [6]	RP [7]	UE [8]	EMPR [9]	Financiam. não definido [ND]	Inicio [10]	Fim [11]	[12]	[13]	[14]	2023 [15]	2024 [16]	2025 [17]	2026 [18]	2027 [19]	2028 e seg. [20]	
1				**Funções gerais**																			
1	**111**			**Administração geral**																			
1	111	2015/3	19/15	Representação dos serviços	0102 020211	O		645				01/2015	12/2028	0			100	103	106	109	112	115	645
1	111	2015/3	20/15	Seguros	0102 020212	O		279.780				01/2015	12/2028	0			43.800	44.895	46.017	47.167	48.346	49.555	279.780
1	111	2015/3	21/15	Deslocações e estadas	0102 020213	O		83.039				01/2015	12/2028	0			13.000	13.325	13.658	13.999	14.349	14.708	83.039
1	111	2015/3	22/15	Estudos, pareceres, projectos e consultadoria	0102 020214	O		285.254				01/2015	12/2028	0			75.000	40.000	41.000	42.025	43.076	44.153	285.254
1	111	2015/3	23/15	Formação	0102 020215	O		31.938				01/2015	12/2028	0			5.000	5.125	5.253	5.384	5.519	5.657	31.938
1	111	2015/3	24/15	Publicidade	0102 020217	O		19.165				01/2015	12/2028	0			3.000	3.075	3.152	3.231	3.312	3.395	19.165
1	111	2015/3	25/15	Vigilância e segurança	0102 020218	O		32.581				01/2015	12/2028	0			5.100	5.228	5.359	5.493	5.630	5.771	32.581
1	111	2015/3	26/15	Serviços de saúde	0102 020222	O		17.887				01/2015	12/2028	0			2.800	2.870	2.942	3.016	3.091	3.168	17.887
1	111	2015/3	27/15	Encargos com cobrança de receita	0102 020224	O		63.877				01/2015	12/2028	0			10.000	10.250	10.506	10.769	11.038	11.314	63.877
1	111	2015/3	28/15	Assistência técnica	0102 020219	O		255.511				01/2015	12/2028	0			40.000	41.000	42.025	43.076	44.153	45.257	255.511
1	111	2015/3	29/15	Locação de bens	0102 020208	O		128.173				01/2015	12/2028	0			20.000	20.500	21.113	21.641	22.182	22.737	128.173
1	111	2015/3	30/15	Outros trabalhos especializados	0102 020220	O		274.576				01/2015	12/2028	0			110.000	40.000	30.000	30.750	31.519	32.307	274.576
1	111	2015/3	31/15	Outros serviços	0102 020225	O		2.048.897				01/2015	12/2028	0			320.420	327.546	336.001	344.668	355.578	364.684	2.048.897
1	111	2015/4		Outras despesas correntes																			
1	111	2015/4	1/15	Restituições	0102 06020301	A		6.389				01/2015	12/2028	0			1.000	1.025	1.051	1.077	1.104	1.132	6.389
1	111	2015/4	2/15	IVA pago	0102 06020302	A		95.815				01/2015	12/2028	0			15.000	15.375	15.759	16.153	16.557	16.971	95.815
1	111	2015/4	3/15	Serviços bancários	0102 06020304	O		22.361				01/2015	12/2028	0			3.500	3.588	3.678	3.770	3.864	3.961	22.361
1	111	2015/4	4/15	Outras despesas correntes	0102 06020305	O		127.755				01/2015	12/2028	0			20.000	20.500	21.013	21.538	22.076	22.628	127.755
1	111	2015/5		Investimentos																			
1	111	2015/5	1/15	Aquisição de terrenos	0102 070101	O		66.281				01/2015	12/2028	0			40.000	5.000	5.125	5.253	5.384	5.519	66.281
1	111	2015/5	2/15	Aquisição e Investimentos em edifícios	0102 07010301	O		66.281				01/2015	12/2028	0			40.000	5.000	5.125	5.253	5.384	5.519	66.281
1	111	2015/5	3/15	Grandes reparações em viaturas	0102 07010602	O		62.230				01/2015	12/2028	0			5.000	5.125	5.253	5.384	20.478	20.990	62.230
1	111	2015/5	4/15	Equipamento de informática	0102 070107	O		95.844				01/2015	12/2028	0			17.000	15.000	15.375	15.759	16.153	16.557	95.844
1	111	2015/5	5/15	Software informático	0102 070108	O		133.127				01/2015	12/2028	0			28.000	20.000	20.500	21.013	21.538	22.076	133.127
1	111	2015/5	6/15	Equipamento administrativo	0102 070109	O		76.654				01/2015	12/2028	0			12.000	12.300	12.608	12.923	13.246	13.577	76.654
1	111	2015/5	7/15	Equipamento básico	0102 07011002	O		46.729				01/2015	12/2028	0			1.500	1.538	1.576	1.615	20.000	20.500	46.729
1	111	2015/5	8/15	Ferramentas e utensílios	0102 070111	O		19.165				01/2015	12/2028	0			3.000	3.075	3.152	3.231	3.312	3.395	19.165
1	111	2017/6		Projetos Orçamento Participativo ano 2016																			

Orçamento Inicial - Grandes Opções do Plano do ano 2023

Euros

Objetivo [1]		Número do projeto [2]		Designação do projeto [3]	Rubrica orçamental [4]	Forma de realiz. [5]	Fonte de Financiamento					Datas (Mês/Ano)		Fases de Exec. [12]	Pagamentos								Total previsto [21] = [ND] + [13] + ... + [20]
															Realizado em períodos anteriores [13]	Estimativa de realização do per. t-1 [14]	Períodos seguintes						
Obj	Prog.	Ano / Nº	Ação				RG [6]	RP [7]	UE [8]	EMPR [9]	Financiam. não definido [ND]	Inicio [10]	Fim [11]				2023 [15]	2024 [16]	2025 [17]	2026 [18]	2027 [19]	2028 e seg. [20]	
1				**Funções gerais**																			
1	**111**			**Administração geral**																			
1	111	2017/6	3/17	Monumento ao Músico Filarmónico	0102 070305	O		50.000				01/2017	12/2025	0			500	500	49.000				50.000
1	111	2017/23		Outras despesas de capital																			
1	111	2017/23	1/17	Restituições	0102 110201	A		100				01/2017	12/2028	0			100						100
1	111	2018/3		Beneficiação e reparação de Edifícios em Sameiro e Vale de Amoreira	0102 07010307	E		5.000				01/2018	12/2023	4			5.000						5.000
1	111	2019/3		Projetos Orçamento Participativo ano 2018																			
1	111	2019/3	3/19	Área de serviço para autocaravanas	0102 07030305	E		2.500				01/2019	12/2023	0			2.500						2.500
1	111	2021/5		Projetos Europeus																			
1	111	2021/5	1/21	Aquisição de serviços	0102 020225	O		2.500				01/2021	12/2023				2.500						2.500
1	111	2021/5	2/21	Casa do Povo	0102 07010302	E		436.200				01/2021	12/2025	3			305.100	120.100	11.000				436.200
1	111	2022/1		Requalificação da Escola Profissional de Hotelaria de Manteigas	0102 07010307	E		60.000				01/2022	12/2025	0			60.000						60.000
1	111	2022/2		Requalificação do Antigo Posto da GNR	0102 07010307	E		380.000				01/2022	12/2027	0			50.000	150.000	150.000	25.000	5.000		380.000
1	111	2022/3		Aldeia Tecnológica da Serra da Estrela																			
1	111	2022/3	1/22	Obra	0102 07010301	E		85.000				01/2022	12/2024	0			75.000	10.000					85.000
1	111	2022/3	2/22	Equipamento	0102 070107	O		50.000				01/2022	12/2024	0			45.000	5.000					50.000
1	111	2022/4		Requalificação do Edifício do Espaço Internet	0102 07010307	O		35.000				01/2022	12/2024	0			25.000	10.000					35.000
1	111	2022/28		Aquisição de Viatura - Serviços Externos Municipais - Regime de Leasing																			
1	111	2022/28	1/22	Capital	0102 070205	O		33.918				01/2022	12/2026	0			5.653	11.306	11.306	5.653			33.918
1	111	2022/28	2/22	Juros	0102 030305	O		6.000				01/2022	12/2026	0			1.000	2.000	2.000	1.000			6.000
1	111	2023/2		Aquisição de viatura - Escola Segura - Regime de Leasing																			
1	111	2023/2	1/23	Capital	0102 070205	O		28.662				01/2023	12/2026	0			4.777	9.554	9.554	4.777			28.662
1	111	2023/2	2/23	Juros	0102 030305	O		6.000				01/2023	12/2026	0			1.000	2.000	2.000	1.000			6.000
1	111	2023/3		Aquisição de viatura - Regime de renting	0102 020206	O		50.000				01/2023	12/2026	0			9.376	12.501	12.501	12.501	3.121		50.000
1	111	2023/4		Observatório das Alterações Climáticasas Penhas Douradas																			
1	111	2023/4	1/23	Estudos	0102 020214	O		55.000				01/2023	12/2024	0			50.000	5.000					55.000
				Totais do Programa 111:				21.367.854									3.886.740	3.535.768	3.514.490	3.399.010	3.476.518	3.555.328	21.367.854

Orçamento Inicial - Grandes Opções do Plano do ano 2023

Euros

Objetivo [1]		Número do projeto [2]		Designação do projeto [3]	Rubrica orçamental [4]	Forma de realiz. [5]	Fonte de Financiamento					Datas (Mês/Ano)		Fases de Exec. [12]	Pagamentos							Total previsto [21] = [ND] + [13] + ... + [20]
															Realizado em períodos anteriores [13]	Estimativa de realização do per. t-1 [14]	Períodos seguintes					
Obj	Prog.	Ano / Nº	Ação				RG [6]	RP [7]	UE [8]	EMPR [9]	Financiam. não definido [ND]	Inicio [10]	Fim [11]				2023 [15]	2024 [16]	2025 [17]	2026 [18]	2027 [19]	2028 e seg. [20]	
1				**Funções gerais**																		
1	**121**			**Protecção civil e luta contra incêndios**																		
1	121	2015/6		Associação Humanitária dos Bombeiros Voluntários de Manteigas - Transferências Correntes	0102 040701	A		660.000				01/2015	12/2028	0			110.000	110.000	110.000	110.000	110.000	110.000	660.000
1	121	2017/20		Associação Humanitária dos Bombeiros Voluntários de Manteigas - Apoio à Aquisição de Viaturas e Ambulâncias	0102 080701	A		4.430				01/2017	12/2023	0			4.430						4.430
				Totais do Programa 121:				664.430									114.430	110.000	110.000	110.000	110.000	110.000	664.430
				Totais do Objetivo 1:			0	22.032.284	0	0	0			0	0		4.001.170	3.645.768	3.624.490	3.509.010	3.586.518	3.665.328	22.032.284
2				**Funções sociais**																		
2	**210**			**Educação**																		
2	210	2015/8		Bolsas de estudo para o ensino superior	0102 040802	A		185.000				01/2015	12/2028	0			35.000	30.000	30.000	30.000	30.000	30.000	185.000
				Totais do Programa 210:				185.000									35.000	30.000	30.000	30.000	30.000	30.000	185.000
2	**211**			**Ensino não superior**																		
2	211	2015/9		Jardim de infância e escola do 1º ciclo																		
2	211	2015/9	1/15	Comunicações	0102 020209	O		3.196				01/2015	12/2028	0			500	513	526	539	552	566	3.196
2	211	2015/9	2/15	Encargos das instalações	0102 020201	O		44.712				01/2015	12/2028	0			7.000	7.175	7.354	7.538	7.726	7.919	44.712
2	211	2015/9	3/15	Conservação e reparação	0102 020203	O		3.196				01/2015	12/2028	0			500	513	526	539	552	566	3.196
2	211	2015/9	4/15	Outros bens	0102 020121	O		3.196				01/2015	12/2028	0			500	513	526	539	552	566	3.196
2	211	2015/9	5/15	Alimentação	0102 020105	O		76.654				01/2015	12/2028	0			12.000	12.300	12.608	12.923	13.246	13.577	76.654
2	211	2015/9	6/15	Outros combustíveis	0102 02010299	O		25.553				01/2015	12/2028	0			4.000	4.100	4.203	4.308	4.416	4.526	25.553
2	211	2015/9	7/15	Material de escritório	0102 020108	O		19.165				01/2015	12/2028	0			3.000	3.075	3.152	3.231	3.312	3.395	19.165
2	211	2015/9	8/15	Outros serviços	0102 020225	O		6.389				01/2015	12/2028	0			1.000	1.025	1.051	1.077	1.104	1.132	6.389
2	211	2015/9	9/15	Limpeza e higiene	0102 020104	O		6.389				01/2015	12/2028	0			1.000	1.025	1.051	1.077	1.104	1.132	6.389
2	211	2022/18		Aquisição de viatura																		
2	211	2022/18	1/22	Capital	0102 070205	O		98.502				01/2022	12/2026	0			16.417	32.834	32.834	16.417			98.502
2	211	2022/18	2/22	Juros	0102 030305	O		12.000				01/2022	12/2026	0			2.000	4.000	4.000	2.000			12.000
2	211	2022/26		Tranferência de competências - Educação-Vencimentos																		
2	211	2022/26	1/22	Pessoal quadros - Reg. contrato individual de trabalho - Pessoal em funções	0102 01010401	A						01/2022	12/2028	0			240.200	246.205	252.360	258.669	265.136	271.764	1.534.334
2	211	2022/26	2/22	Subsídio de refeição	0102 010113	A						01/2022	12/2028	0			28.600	29.315	30.048	30.799	31.569	32.358	182.689

Orçamento Inicial - Grandes Opções do Plano do ano 2023

Euros

Objetivo [1]		Número do projeto [2]		Designação do projeto [3]	Rubrica orçamental [4]	Forma de realiz. [5]	Fonte de Financiamento					Datas (Mês/Ano)		Fases de Exec. [12]	Pagamentos							Total previsto [21] = [ND] + [13] + ... + [20]
															Realizado em períodos anteriores [13]	Estimativa de realização do per. t-1 [14]	Períodos seguintes					
Obj	Prog.	Ano / Nº	Ação				RG [6]	RP [7]	UE [8]	EMPR [9]	Financiam. não definido [ND]	Inicio [10]	Fim [11]				2023 [15]	2024 [16]	2025 [17]	2026 [18]	2027 [19]	2028 e seg. [20]	
2				**Funções sociais**																		
2	**211**			**Ensino não superior**																		
2	211	2022/26	3/22	Subsídio de férias e de natal	0102 010114	A						01/2022	12/2028	0			40.100	41.103	42.131	43.184	44.264	45.371	256.153
2	211	2022/26	4/22	Remuneração por doença, maternidade e paternidade	0102 010115	A						01/2022	12/2028	0			5.000	5.125	5.253	5.384	5.519	5.657	31.938
2	211	2022/26	5/22	Caixa Geral de Aposentações	0102 0103050201	A						01/2022	12/2028	0			35.150	36.029	36.930	37.853	38.799	39.769	224.530
2	211	2022/26	6/22	Abono para falhas	0102 010205	A						01/2022	12/2028	0			1.100	1.128	1.156	1.185	1.215	1.245	7.029
2	211	2022/26	7/22	Subsidio familiar a crianças e jovens	0102 010303	A						01/2022	12/2028	0			1.500	1.538	1.576	1.615	1.655	1.696	9.580
2	211	2022/26	8/22	Segurança social - Regime geral	0102 0103050202	A						01/2022	12/2028	0			31.600	32.390	33.200	34.030	34.881	35.753	201.854
2	211	2022/26	9/22	Seguros	0102 01030901	A						01/2022	12/2028	0			2.200	2.255	2.311	2.369	2.428	2.489	14.052
2	211	2022/27		Tranferência de competências - Educação - Outras																		
2	211	2022/27	10/22	Transferências para o Agrupamento de Escolas	0102 040305	A						01/2022	12/2028	0			91.400	93.685	96.027	98.428	100.889	103.411	583.840
				Totais do Programa 211:				298.952									524.767	555.846	568.823	563.704	558.919	572.892	3.344.951
2	**232**			**Acção social**																		
2	232	2002/18		Cartão do idoso																		
2	232	2002/18	1/04	Outros bens	0102 020121	O		4.473				01/2004	12/2028	0			700	718	736	754	773	792	4.473
2	232	2002/18	2/04	Outros serviços	0102 020225	O		70.906				01/2004	12/2028	0			11.100	11.378	11.662	11.954	12.253	12.559	70.906
2	232	2002/18	3/04	Deslocações e estadas	0102 020213	O		68.990				01/2004	12/2028	0			10.800	11.070	11.347	11.631	11.922	12.220	68.990
2	232	2005/14		Cartão junior																		
2	232	2005/14	1/05	Outros serviços	0102 020225	O		31.938				01/2005	12/2028	0			5.000	5.125	5.253	5.384	5.519	5.657	31.938
2	232	2005/14	2/05	Deslocações e estadas	0102 020213	O		30.660				01/2005	12/2028	0			4.800	4.920	5.043	5.169	5.298	5.430	30.660
2	232	2015/10		Apoios a associações	0102 040701	A		370.000				01/2015	12/2028	0			70.000	60.000	60.000	60.000	60.000	60.000	370.000
2	232	2015/11		Apoios sociais																		
2	232	2015/11	1/15	Apoio social e incentivo à fixação de pessoas e famílias	0102 040802	A		72.000				01/2015	12/2028	0			12.000	12.000	12.000	12.000	12.000	12.000	72.000
2	232	2015/11	2/15	Programa de apoio ao transporte de estudantes do ensino superior	0102 040802	A		6.389				01/2015	12/2028	0			1.000	1.025	1.051	1.077	1.104	1.132	6.389
2	232	2015/11	3/15	Subsídio à aquisição de manuais escolares	0102 040802	A		3.832				01/2015	12/2028	0			600	615	630	646	662	679	3.832
2	232	2015/11	4/15	Prémios escolares	0102 020115	O		6.389				01/2015	12/2028	0			1.000	1.025	1.051	1.077	1.104	1.132	6.389
2	232	2015/11	5/15	Comparticipação em exames de diagnóstico complementar e de saúde	0102 040802	A		3.196				01/2015	12/2028	0			500	513	526	539	552	566	3.196
2	232	2015/11	6/15	Fundo de emergência social corrente	0102 040802	A		12.776				01/2015	12/2028	0			2.000	2.050	2.101	2.154	2.208	2.263	12.776
2	232	2015/11	7/15	Fundo de emergência social de capital	0102 080802	A		12.776				01/2015	12/2028	0			2.000	2.050	2.101	2.154	2.208	2.263	12.776

Orçamento Inicial - Grandes Opções do Plano do ano 2023

Euros

Objetivo [1]		Número do projeto [2]		Designação do projeto [3]	Rubrica orçamental [4]	Forma de realiz. [5]	Fonte de Financiamento					Datas (Mês/Ano)		Fases de Exec. [12]	Pagamentos								Total previsto [21] = [ND] + [13] + ... + [20]
															Realizado em períodos anteriores [13]	Estimativa de realização do per. t-1 [14]	Períodos seguintes						
Obj	Prog.	Ano / Nº	Ação				RG [6]	RP [7]	UE [8]	EMPR [9]	Financiam. não definido [ND]	Inicio [10]	Fim [11]				2023 [15]	2024 [16]	2025 [17]	2026 [18]	2027 [19]	2028 e seg. [20]	
2				**Funções sociais**																			
2	**232**			**Acção social**																			
2	232	2017/4		Apoios a associações de Caracter Social - transferências capital	0102 080701	O		10.000				01/2017	12/2028				10.000						10.000
2	232	2018/2		Reabilitação do Bairro Social do Alardo	0102 07010203	E		15.000				01/2018	12/2023	4			15.000						15.000
2	232	2019/11		Projeto ABEM - Comparticipação de medicamentos	0102 040701	A		15.600				01/2019	12/2028	0			2.600	2.600	2.600	2.600	2.600	2.600	15.600
2	232	2023/1		Teleassistência a pessoas vulneráveis	0102 04050108	O		15.000				01/2023	12/2028	0			2.500	2.500	2.500	2.500	2.500	2.500	15.000
				Totais do Programa 232:				749.925									151.600	117.589	118.601	119.639	120.703	121.793	749.925
2	**241**			**Habitação**																			
2	241	2014/2		Programa PERID	0102 080802	A		300.000				01/2014	12/2028	0			50.000	50.000	50.000	50.000	50.000	50.000	300.000
2	241	2014/3		Programa PAPF	0102 080802	A		60.000				01/2014	12/2028	0			10.000	10.000	10.000	10.000	10.000	10.000	60.000
2	241	2021/6		Protocolos com condomínios	0102 080802	O		143.627				01/2021	12/2023				38.500	20.000	20.500	21.013	21.538	22.076	143.627
2	241	2022/6		Estratégia Municipal de Habitação																			
2	241	2022/6	1/22	Portal da Habitação	0102 070115	A						01/2022	12/2026	0			7.500						7.500
2	241	2022/6	2/22	Aquisição	0102 07010202	A						01/2022	12/2026	0			25.000	50.000	50.000	50.000	50.000	50.000	275.000
2	241	2022/6	4/22	Reabilitação de Habitações	0102 07010203	E						01/2022	12/2026	0			100.000	50.000	50.000	50.000	50.000	50.000	350.000
2	241	2022/6	5/22	Acompanhamento técnico	0102 020214	A						01/2022	12/2026	0			26.000	20.000	20.000	20.000	20.000	20.000	126.000
				Totais do Programa 241:				503.627									257.000	200.000	200.500	201.013	201.538	202.076	1.262.127
2	**242**			**Ordenamento do território**																			
2	242	2002/22		Plano Director Municipal	0102 070113	O		14.300				01/2002	12/2024				14.300						14.300
2	242	2002/25		Plano de Pormenor das Penhas Douradas	0102 070113	O		62.300				01/2002	12/2023				62.300						62.300
2	242	2002/31		Requalificação do Largo da Liberdade - Praça Central da Vila	0102 07030301	E		1.970.000				01/2002	12/2027	0			120.000	500.000	500.000	500.000	350.000		1.970.000
2	242	2014/14		Cartografia	0102 070113	O		12.500				01/2014	12/2028	0			2.500	2.500	2.500	2.500	2.500		12.500
2	242	2015/13		Sinalética e mobiliário urbano	0102 07010409	O		85.000				01/2015	12/2028	0			25.000	15.000	15.000	15.000	15.000		85.000
2	242	2015/14		Requalificação de espaços públicos	0102 07030301	O		105.000				01/2015	12/2028	0			10.000	20.000	25.000	25.000	25.000		105.000
2	242	2017/8		Unidade Operativa de Planeamento e Gestão da Relva da Reboleira	0102 070113	O		19.200				01/2017	12/2024				16.700	2.500					19.200
2	242	2017/9		Unidade Operativa de Planeamento e Gestão do Covão da Ponte	0102 070113	O		2.500				01/2017	12/2027	0			500	500	500	500	500		2.500
2	242	2017/10		Unidade Operativa de Planeamento e Gestão do Covão da Ametade	0102 070113	O		2.500				01/2017	12/2027	0			500	500	500	500	500		2.500
2	242	2017/11		Plano de Sinalização e Trânsito	0102 070113	O		75.000				01/2017	12/2028	0			15.000	15.000	15.000	15.000	15.000		75.000

Orçamento Inicial - Grandes Opções do Plano do ano 2023

Euros

Objetivo [1]		Número do projeto [2]		Designação do projeto [3]	Rubrica orçamental [4]	Forma de realiz. [5]	Fonte de Financiamento					Datas (Mês/Ano)		Fases de Exec. [12]	Pagamentos							Total previsto [21] = [ND] + [13] + ... + [20]
															Realizado em períodos anteriores [13]	Estimativa de realização do per. t-1 [14]	Períodos seguintes					
Obj	Prog.	Ano / Nº	Ação				RG [6]	RP [7]	UE [8]	EMPR [9]	Financiam. não definido [ND]	Inicio [10]	Fim [11]				2023 [15]	2024 [16]	2025 [17]	2026 [18]	2027 [19]	2028 e seg. [20]	
2				**Funções sociais**																		
2	**242**			**Ordenamento do território**																		
2	242	2019/2		Requalificação da Envolvente da Fonte Santa	0102 07030301	E		125.000				01/2019	12/2024	0			125.000						125.000
2	242	2019/12		Áreas de Reabilitação Urbana																		
2	242	2019/12	1/19	ORU Espaço Central da Vila	0102 070113	O		24.145				01/2019	12/2024	0			10.000	14.145					24.145
2	242	2019/12	3/19	ARU de Vale de Amoreira	0102 070113	O		500				01/2019	12/2023	0			500						500
2	242	2019/12	4/19	ORU Zona Empresarial e Ribeirinha	0102 070113	O		500				01/2019	12/2023	0			500						500
2	242	2019/12	5/19	ORU Sameiro	0102 070113	O		500				01/2019	12/2023	0			500						500
2	242	2020/4		Ligação Mecânica entre Manteigas e as Penhas Douradas																		
2	242	2020/4	1/20	Estudos	0102 020214	O		1.000				01/2020	12/2023				1.000						1.000
				Totais do Programa 242:				2.499.945									404.300	570.145	558.500	558.500	408.500		2.499.945
2	**243**			**Saneamento**																		
2	243	2015/15		Rede de águas resíduais domésticas																		
2	243	2015/15	1/15	Tratamento de efluentes em alta	0102 020220	O		1.916.325				01/2015	12/2028	0			300.000	307.500	315.188	323.068	331.145	339.424	1.916.325
2	243	2015/15	2/15	Construção e renovação de redes de águas residuais	0102 07030302	O		31.938				01/2015	12/2028	0			5.000	5.125	5.253	5.384	5.519	5.657	31.938
2	243	2015/16		Águas pluviais																		
2	243	2015/16	1/15	Construção e renovação de redes de águas pluviais	0102 07030302	O		2.000				01/2015	12/2028	0			2.000						2.000
				Totais do Programa 243:				1.950.263									307.000	312.625	320.441	328.452	336.664	345.081	1.950.263
2	**244**			**Abastecimento de água**																		
2	244	2015/17		Abastecimento água concelho de Manteigas																		
2	244	2015/17	1/15	Água	0102 02011601	O		1.596.933				01/2015	12/2028	0			250.000	256.250	262.656	269.222	275.953	282.852	1.596.933
2	244	2015/17	2/15	Análises de água	0102 020220	O		22.361				01/2015	12/2028	0			3.500	3.588	3.678	3.770	3.864	3.961	22.361
2	244	2015/17	3/15	Aquisição de contadores	0102 07011002	O		25.553				01/2015	12/2028	0			4.000	4.100	4.203	4.308	4.416	4.526	25.553
2	244	2015/17	4/15	Prolongamento e substituição de rede de água	0102 07030307	O		95.815				01/2015	12/2028	0			15.000	15.375	15.759	16.153	16.557	16.971	95.815
2	244	2022/29		Aquisição de Viatura - Regime de Leasing																		
2	244	2022/29	1/22	Capital	0102 070205	O		29.918				01/2022	12/2026	0			4.986	9.973	9.973	4.986			29.918
2	244	2022/29	2/22	Juros	0102 030305	A		6.000				01/2022	12/2026	0			1.000	2.000	2.000	1.000			6.000
				Totais do Programa 244:				1.776.580									278.486	291.286	298.269	299.439	300.790	308.310	1.776.580

Orçamento Inicial - Grandes Opções do Plano do ano 2023

Euros

Objetivo [1]		Número do projeto [2]		Designação do projeto [3]	Rubrica orçamental [4]	Forma de realiz. [5]	Fonte de Financiamento					Datas (Mês/Ano)		Fases de Exec. [12]	Pagamentos							Total previsto [21] = [ND] + [13] + ... + [20]
															Realizado em períodos anteriores [13]	Estimativa de realização do per. t-1 [14]	Períodos seguintes					
Obj	Prog.	Ano / Nº	Ação				RG [6]	RP [7]	UE [8]	EMPR [9]	Financiam. não definido [ND]	Inicio [10]	Fim [11]				2023 [15]	2024 [16]	2025 [17]	2026 [18]	2027 [19]	2028 e seg. [20]	
2				**Funções sociais**																		
2	**245**			**Resíduos sólidos**																		
2	245	2015/18		Resíduos sólidos e urbanos																		
2	245	2015/18	1/15	Tratamento de resíduos sólidos	0102 020220	O		574.896				01/2015	12/2028	0			90.000	92.250	94.556	96.920	99.343	101.827	574.896
2	245	2015/18	2/15	Aquisição de contentores	0102 07011001	O		22.878				01/2015	12/2028	0			5.000	5.125	5.253	2.500	2.500	2.500	22.878
2	245	2020/5		Ilha Ecológica	0102 07011001	O		142.500				01/2020	12/2028	0			22.500	23.000	23.500	24.000	24.500	25.000	142.500
2	245	2023/5		Biorresíduos																		
2	245	2023/5	1/23	Aquisição de bens	0102 020121	O		10.000				01/2023	12/2023	0			10.000						10.000
2	245	2023/5	2/23	Aquisição de serviços	0102 020225	O		5.000				01/2023	12/2023	0			5.000						5.000
				Totais do Programa 245:				755.274									132.500	120.375	123.309	123.420	126.343	129.327	755.274
2	**246**			**Protecção do meio ambiente e conservação natureza**																		
2	246	2010/22		Centro de Energia Viva de Montanha	0102 07011002	E		20.000				01/2010	12/2027	4			20.000						20.000
2	246	2017/14		Parque Ambiental da Fábrica do Rio	0102 07030305	E		360.400				01/2017	12/2026	0			360.400						360.400
2	246	2022/10		Praia Fluvial de Manteigas - Várzea	0102 07030305	E		675.000				01/2022	12/2025	0			75.000	450.000	150.000				675.000
2	246	2022/11		Embaixadores Ambientais da Serra da Estrela																		
2	246	2022/11	1	Do Zêzere à Torneira																		
2	246	2022/11	1/1/22	Aquisição de serviços	0102 020225	O		30.000				01/2022	12/2023	0			30.000						30.000
2	246	2022/11	1/2/22	Aquisição de bens	0102 020121	O		11.150				01/2022	12/2023	0			11.150						11.150
2	246	2022/11	2	Jornadas Pedagógicas de Educação Ambiental																		
2	246	2022/11	2/1/22	Aquisição de serviços	0102 020225	O		7.500				01/2022	12/2023	0			7.500						7.500
2	246	2022/11	2/2/22	Aquisição de bens	0102 020121	O		2.500				01/2022	12/2023	0			2.500						2.500
2	246	2022/23		Centro de Trail da Várzea	0102 07010406	A						01/2022	12/2023	0			5.000						5.000
2	246	2022/30		Contrato-Programa ICNF - Ações de Estabilização de Emergência																		
2	246	2022/30	1/22	Recuperação e Tratamento da Rede Viária	0102 020203	O	176.490					01/2022	12/2023	0			176.490						176.490
2	246	2022/30	2/22	Serviços de Estabilização de Emergência	0102 020220	O	466.835					01/2022	12/2023	0			466.835						466.835
2	246	2022/30	3/22	Aquisição de bens para Sementeiras	0102 020121	O	50.000					01/2022	12/2023	0			50.000						50.000
2	246	2022/31		Contrato-Programa APA - Ações de Estabilização de Emergência																		
2	246	2022/31	1/22	Recup. da Secção de Vazão das Passagens Hidraúlicas e Pontões	0102 07030313	E	220.000					01/2022	12/2023	0			220.000						220.000
2	246	2022/31	2/22	Consolidação e Recuperação de Taludes e Margens	0102 07030313	E	357.120					01/2022	12/2023	0			357.120						357.120

Orçamento Inicial - Grandes Opções do Plano do ano 2023

Euros

Objetivo [1]		Número do projeto [2]		Designação do projeto [3]	Rubrica orçamental [4]	Forma de realiz. [5]	Fonte de Financiamento					Datas (Mês/Ano)		Fases de Exec. [12]	Pagamentos								Total previsto [21] = [ND] + [13] + ... + [20]
															Realizado em períodos anteriores [13]	Estimativa de realização do per. t-1 [14]	Períodos seguintes						
Obj	Prog.	Ano / Nº	Ação				RG [6]	RP [7]	UE [8]	EMPR [9]	Financiam. não definido [ND]	Inicio [10]	Fim [11]				2023 [15]	2024 [16]	2025 [17]	2026 [18]	2027 [19]	2028 e seg. [20]	
2				**Funções sociais**																			
2	**246**			**Protecção do meio ambiente e conservação natureza**																			
2	246	2022/31	3/22	Serviços de Conservação e Reabilitação	0102 020203	O	3.700					01/2022	12/2022	0			3.700						3.700
2	246	2022/31	4/22	Serviços de Estabilização de Emergência	0102 020220	O	234.800					01/2022	12/2023	0			234.800						234.800
2	246	2022/32		Fundo de Emergência Municipal																			
2	246	2022/32	1/23	Reabilitação do Caminho do Covão da ponte	0102 07030301	E	202.920	135.280				01/2023	12/2023	0			338.200						338.200
2	246	2022/32	2/23	Reposição da Sinalética Rodoviária da Estrada Municipal Vale Amoreira - Verdelhos	0102 07011002	O	6.789	4.526				01/2023	12/2023	0			11.315						11.315
2	246	2022/32	3/23	Reabilitação da Rede de Percursos Pedestres e BTT de Manteigas	0102 07030306	O	44.325	29.550				01/2023	12/2023	0			73.875						73.875
2	246	2022/32	4/23	Reabilitação das Pistas de Parapente da Azinha e Azinheira	0102 07030306	E	8.355	5.570				01/2023	12/2023	0			13.925						13.925
2	246	2022/32	5/23	Regeneração do Ski Parque	0102 07030202	E	1.268.063	845.376				01/2023	12/2024	0			304.750	1.808.689					2.113.439
				Totais do Programa 246:			3.039.397	2.126.852									2.762.560	2.258.689	150.000				5.171.249
2	**251**			**Cultura**																			
2	251	2015/20		Cultura																			
2	251	2015/20	1/15	Prémios e ofertas	0102 020115	O		19.165				01/2015	12/2028	0			3.000	3.075	3.152	3.231	3.312	3.395	19.165
2	251	2015/20	2/15	Outros bens	0102 020121	O		15.972				01/2015	12/2028	0			2.500	2.563	2.627	2.693	2.760	2.829	15.972
2	251	2015/20	3/15	Deslocações e estadas	0102 020213	O		95.815				01/2015	12/2028	0			15.000	15.375	15.759	16.153	16.557	16.971	95.815
2	251	2015/20	4/15	Publicidade	0102 020217	O		9.580				01/2015	12/2028	0			1.500	1.538	1.576	1.615	1.655	1.696	9.580
2	251	2015/20	5/15	Outros serviços	0102 020225	O		657.934				01/2015	12/2028	0			103.000	105.575	108.214	110.919	113.692	116.534	657.934
2	251	2015/20	6/15	Apoios a associações culturais - transferências correntes	0102 040701	A		958.161				01/2015	12/2028	0			150.000	153.750	157.594	161.534	165.572	169.711	958.161
2	251	2022/21		Manteigas, a minha casa - Festa de Verão																			
2	251	2022/21	1/22	Outros bens	0102 020121	O		3.196				01/2022	12/2028	0			500	513	526	539	552	566	3.196
2	251	2022/21	2/22	Deslocações e estadas	0102 020213	O		19.165				01/2022	12/2028	0			3.000	3.075	3.152	3.231	3.312	3.395	19.165
2	251	2022/21	3/22	Publicidade	0102 020217	O		6.389				01/2022	12/2028	0			1.000	1.025	1.051	1.077	1.104	1.132	6.389
2	251	2022/21	4/22	Outros serviços	0102 020225	O		159.696				01/2022	12/2028	0			25.000	25.625	26.266	26.923	27.596	28.286	159.696
				Totais do Programa 251:				1.945.073									304.500	312.114	319.917	327.915	336.112	344.515	1.945.073
2	**252**			**Desporto, recreio e lazer**																			
2	252	2010/6		Desporto e Aventura	0102 020225	O		638.777				01/2010	12/2028	0			100.000	102.500	105.063	107.690	110.382	113.142	638.777
2	252	2015/23		Apoios a Associações Desportivas - Transferências Correntes	0102 040701	A		670.715				01/2015	12/2028	0			105.000	107.625	110.316	113.074	115.901	118.799	670.715
2	252	2015/24		Piscinas municipais																			

Orçamento Inicial - Grandes Opções do Plano do ano 2023

Euros

Objetivo [1]		Número do projeto [2]		Designação do projeto [3]	Rubrica orçamental [4]	Forma de realiz. [5]	Fonte de Financiamento					Datas (Mês/Ano)		Fases de Exec. [12]	Pagamentos							Total previsto [21] = [ND] + [13] + ... + [20]
															Realizado em períodos anteriores [13]	Estimativa de realização do per. t-1 [14]	Períodos seguintes					
Obj	Prog.	Ano / Nº	Ação				RG [6]	RP [7]	UE [8]	EMPR [9]	Financiam. não definido [ND]	Inicio [10]	Fim [11]				2023 [15]	2024 [16]	2025 [17]	2026 [18]	2027 [19]	2028 e seg. [20]	
2				**Funções sociais**																		
2	**252**			**Desporto, recreio e lazer**																		
2	252	2015/24	1/15	Outros bens	0102 020121	O		31.938				01/2015	12/2028	0			5.000	5.125	5.253	5.384	5.519	5.657	31.938
2	252	2015/24	2/15	Conservação e reparação	0102 020203	O		12.776				01/2015	12/2028	0			2.000	2.050	2.101	2.154	2.208	2.263	12.776
2	252	2015/24	3/15	Análises de água	0102 020220	O		6.389				01/2015	12/2028	0			1.000	1.025	1.051	1.077	1.104	1.132	6.389
2	252	2015/24	4/15	Outros serviços	0102 020225	O		105.399				01/2015	12/2028	0			16.500	16.913	17.336	17.769	18.213	18.668	105.399
2	252	2015/25		Centro cívico																		
2	252	2015/25	1/15	Equipamento	0102 070109	O		53.253				01/2015	12/2028	0			7.500	5.000	5.125	5.253	15.000	15.375	53.253
2	252	2015/25	2/15	Instalações desportivas e recreativas	0102 07010301	O		55.000				01/2015	12/2028	0			5.000	10.000	10.000	10.000	10.000	10.000	55.000
2	252	2015/25	3/15	Locação de outros bens	0102 020208	O						01/2015	12/2023	0			15.000	15.375	15.759	16.153	16.557	16.971	95.815
2	252	2015/26		Equipamentos Desportivos	0102 07011002	O		60.625				01/2015	12/2028	0			2.500	2.500	2.500	2.500	25.000	25.625	60.625
				Totais do Programa 252:				1.634.872									259.500	268.113	274.504	281.054	319.884	327.632	1.730.687
				Totais do Objetivo 2:			3.039.397	14.426.363	0	0	0				0	0	5.417.213	5.036.782	2.962.864	2.833.136	2.739.453	2.381.626	21.371.074
3				**Funções económicas**																		
3	**310**			**Agricultura, pecuária, silvicultura, caça e pesca**																		
3	310	2002/64		Açudes e Levadas	0102 07030305	O		6.025				01/2002	12/2028	0			1.000	1.000	1.000	1.000	1.000	1.025	6.025
3	310	2002/66		Caminhos Agrícolas e Rurais	0102 07030308	O		100.000				01/2002	12/2028	0			20.000	15.000	15.000	15.000	20.000	15.000	100.000
3	310	2015/29		Jardins e matas																		
3	310	2015/29	1/15	Outros bens	0102 020121	O		35.134				01/2015	12/2028	0			5.500	5.638	5.779	5.923	6.071	6.223	35.134
3	310	2015/29	2/15	Trabalhos especializados	0102 020220	O		63.877				01/2015	12/2028	0			10.000	10.250	10.506	10.769	11.038	11.314	63.877
3	310	2015/29	3/15	Equipamento	0102 07011002	O		68.000				01/2015	12/2028	0			5.000	6.500	3.500	6.500	40.000	6.500	68.000
3	310	2022/25		Ponte das Conheiras	0102 07030308	A		2.000				01/2022	12/2024	0			2.000						2.000
				Totais do Programa 310:				275.036									43.500	38.388	35.785	39.192	78.109	40.062	275.036
3	**320**			**Industria e energia**																		
3	320	2015/30		Distribuição de Energia Elétrica																		
3	320	2015/30	1/15	Prolongamento de rede de iluminação pública	0102 07030304	O		15.000				01/2015	12/2028	0			2.500	2.500	2.500	2.500	2.500	2.500	15.000
3	320	2015/30	2/15	Iluminação pública	0102 020225	O		1.277.546				01/2015	12/2028	0			200.000	205.000	210.125	215.378	220.762	226.281	1.277.546
3	320	2015/31		Área de Localização de Empresas Locais - Sotave	0102 07010301	E		675.000				01/2015	12/2027	0			575.000	25.000	25.000	25.000	25.000		675.000

Orçamento Inicial - Grandes Opções do Plano do ano 2023

Euros

Objetivo [1]		Número do projeto [2]		Designação do projeto [3]	Rubrica orçamental [4]	Forma de realiz. [5]	Fonte de Financiamento					Datas (Mês/Ano)		Fases de Exec. [12]	Pagamentos							Total previsto [21] = [ND] + [13] + ... + [20]
															Realizado em períodos anteriores [13]	Estimativa de realização do per. t-1 [14]	Períodos seguintes					
Obj	Prog.	Ano / Nº	Ação				RG [6]	RP [7]	UE [8]	EMPR [9]	Financiam. não definido [ND]	Inicio [10]	Fim [11]				2023 [15]	2024 [16]	2025 [17]	2026 [18]	2027 [19]	2028 e seg. [20]	
3				**Funções económicas**																		
3	**320**			**Industria e energia**																		
3	320	2017/15		Investimento e Eficiência Energética	0102 07030304	O		15.972				01/2017	12/2023	0			2.500	2.563	2.627	2.693	2.760	2.829	15.972
				Totais do Programa 320:				1.983.518									780.000	235.063	240.252	245.571	251.022	231.610	1.983.518
3	**331**			**Transportes rodoviários**																		
3	331	2015/32		Arruamentos Diversos																		
3	331	2015/32	1/15	Arruamentos Diversos	0102 07030301	O		1.330.000				01/2015	12/2028	0			100.000	100.000	100.000	80.000	150.000	800.000	1.330.000
3	331	2017/16		Passeio do Zêzere	0102 07030301	E		475.000				01/2017	12/2027	0			35.000	150.000	250.000	20.000	20.000		475.000
3	331	2021/3		Arranjos Urbanísticos na Rua Quinta de São Fernando - Sicó	0102 07030301	E		50.000				01/2021	12/2024	0			40.000	10.000					50.000
3	331	2022/20		Urbanização da Sicó	0102 07030301	A		10.000				01/2022	12/2024	0			10.000						10.000
3	331	2023/7		Acessibilidade para todos	0102 07030301			60.000				01/2023	12/2024				10.000	10.000	10.000	10.000	10.000	10.000	60.000
				Totais do Programa 331:				1.925.000									195.000	270.000	360.000	110.000	180.000	810.000	1.925.000
3	**340**			**Comércio e turismo**																		
3	340	2006/31		Manteigas Pró-Emprego	0102 040102	A		130.000				01/2006	12/2028	0			30.000	20.000	20.000	20.000	20.000	20.000	130.000
3	340	2006/32		Programa de apoio à fixação de empresas, ao emprego e ao investimento	0102 040102	A		6.000				01/2006	12/2028	0			1.000	1.000	1.000	1.000	1.000	1.000	6.000
3	340	2013/5		Incentivo à produção de feijoca	0102 040802	A		30.000				01/2013	12/2028	0			5.000	5.000	5.000	5.000	5.000	5.000	30.000
3	340	2015/33		Manteigas Mais - Empreendedorismo Jovem	0102 040102	A		180.000				01/2015	12/2028	0			30.000	30.000	30.000	30.000	30.000	30.000	180.000
				Totais do Programa 340:				346.000									66.000	56.000	56.000	56.000	56.000	56.000	346.000
3	**341**			**Mercados e feiras**																		
3	341	2023/8		Mercado local de Manteigas	0102 07030203	O		41.400				01/2023	12/2023	0			41.400						41.400
				Totais do Programa 341:				41.400									41.400						41.400
3	**342**			**Turismo**																		
3	342	2004/20		Expo-Estrela																		
3	342	2004/20	1/04	Prémios e ofertas	0102 020115	O		25.553				01/2004	12/2028	0			4.000	4.100	4.203	4.308	4.416	4.526	25.553
3	342	2004/20	2/04	Deslocações e estadas	0102 020213	O		9.580				01/2004	12/2028	0			1.500	1.538	1.576	1.615	1.655	1.696	9.580
3	342	2004/20	3/04	Publicidade	0102 020217	O		25.553				01/2004	12/2028	0			4.000	4.100	4.203	4.308	4.416	4.526	25.553
3	342	2004/20	4/04	Outros bens	0102 020121	O		35.134				01/2004	12/2028	0			5.500	5.638	5.779	5.923	6.071	6.223	35.134
3	342	2004/20	5/04	Outros serviços	0102 020225	O		1.022.040				01/2004	12/2028	0			160.000	164.000	168.100	172.303	176.611	181.026	1.022.040

Orçamento Inicial - Grandes Opções do Plano do ano 2023

Euros

Objetivo [1]		Número do projeto [2]		Designação do projeto [3]	Rubrica orçamental [4]	Forma de realiz. [5]	Fonte de Financiamento					Datas (Mês/Ano)		Fases de Exec. [12]	Pagamentos							Total previsto [21] = [ND] + [13] + ... + [20]
															Realizado em períodos anteriores [13]	Estimativa de realização do per. t-1 [14]	Períodos seguintes					
Obj	Prog.	Ano / Nº	Ação				RG [6]	RP [7]	UE [8]	EMPR [9]	Financiam. não definido [ND]	Inicio [10]	Fim [11]				2023 [15]	2024 [16]	2025 [17]	2026 [18]	2027 [19]	2028 e seg. [20]	
3				**Funções económicas**																		
3	**342**			**Turismo**																		
3	342	2010/28		Promoção Turística do Concelho - Publicidade em táxis	0102 020217	O		44.280				01/2010	12/2028	0			7.380	7.380	7.380	7.380	7.380	7.380	44.280
3	342	2013/3		Redes de Desenvolvimento Territorial	0102 020225	A		192.000				01/2013	12/2028	0			32.000	32.000	32.000	32.000	32.000	32.000	192.000
3	342	2015/35		Green Track´s - Manteigas Trilhos Verdes																		
3	342	2015/35	1/15	Serviços diversos	0102 020225	O		75.000				01/2015	12/2028	0			75.000						75.000
3	342	2015/35	2/15	Investimento	0102 070115	O		75.000				01/2015	12/2028	0			75.000						75.000
3	342	2017/2		Faias - Serra da Estrela																		
3	342	2017/2	1/17	Prémios e Ofertas	0102 020115	O		19.165				01/2017	12/2028	0			3.000	3.075	3.152	3.231	3.312	3.395	19.165
3	342	2017/2	2/17	Deslocações e estadas	0102 020213	O		31.938				01/2017	12/2028	0			5.000	5.125	5.253	5.384	5.519	5.657	31.938
3	342	2017/2	3/17	Publicidade	0102 020217	O		12.776				01/2017	12/2028	0			2.000	2.050	2.101	2.154	2.208	2.263	12.776
3	342	2017/2	4/17	Outros bens	0102 020121	O		12.776				01/2017	12/2028	0			2.000	2.050	2.101	2.154	2.208	2.263	12.776
3	342	2017/2	5/17	Outros serviços	0102 020225	O		242.735				01/2017	12/2028	0			38.000	38.950	39.924	40.922	41.945	42.994	242.735
3	342	2017/3		Turismo																		
3	342	2017/3	1/17	Publicidade	0102 020217	O		63.877				01/2017	12/2028	0			10.000	10.250	10.506	10.769	11.038	11.314	63.877
3	342	2017/3	2/17	Outros serviços	0102 020225	O		383.266				01/2017	12/2028	0			60.000	61.500	63.038	64.614	66.229	67.885	383.266
3	342	2019/7		Festa do Pastor - Serra da Estrela - Manteigas																		
3	342	2019/7	1/19	Prémios e ofertas	0102 020115	O		5.113				01/2019	12/2028	0			800	820	841	862	884	906	5.113
3	342	2019/7	2/19	Deslocações e estadas	0102 020213	O		9.580				01/2019	12/2028	0			1.500	1.538	1.576	1.615	1.655	1.696	9.580
3	342	2019/7	3/19	Publicidade	0102 020217	O		6.389				01/2019	12/2028	0			1.000	1.025	1.051	1.077	1.104	1.132	6.389
3	342	2019/7	4/19	Outros serviços	0102 020225	O		127.755				01/2019	12/2028	0			20.000	20.500	21.013	21.538	22.076	22.628	127.755
3	342	2019/7	5/19	Outros bens	0102 020121	O		19.165				01/2019	12/2028				3.000	3.075	3.152	3.231	3.312	3.395	19.165
3	342	2022/14		A Lã e a Neve	0102 07010301	E		100.000				01/2022	12/2024	0			75.000	25.000					100.000
3	342	2022/15		Mobilidade Verde																		
3	342	2022/15	1/22	Aquisição de bens	0102 020121	O		10.000				01/2022	12/2023	0			10.000						10.000
3	342	2022/15	2/22	Aquisição de serviços	0102 020225	O		1.500				01/2022	12/2023	0			1.500						1.500
				Totais do Programa 342:				2.550.175									597.180	393.714	376.949	385.388	394.039	402.905	2.550.175
				Totais do Objetivo 3:			0	7.121.129	0	0	0				0	0	1.723.080	993.165	1.068.986	836.151	959.170	1.540.577	7.121.129

Orçamento Inicial - Grandes Opções do Plano do ano 2023

Euros

Objetivo [1]		Número do projeto [2]		Designação do projeto	Rubrica orçamental	Forma de realiz.	Fonte de Financiamento					Datas (Mês/Ano)		Fases de Exec.	Pagamentos								Total previsto
															Realizado em períodos anteriores	Estimativa de realização do per. t-1	Períodos seguintes						
Obj	Prog.	Ano / Nº	Ação	[3]	[4]	[5]	RG [6]	RP [7]	UE [8]	EMPR [9]	Financiam. não definido [ND]	Inicio [10]	Fim [11]	[12]	[13]	[14]	2023 [15]	2024 [16]	2025 [17]	2026 [18]	2027 [19]	2028 e seg. [20]	[21] = [ND] + [13] + ... + [20]
4				**Outras funções**																			
4	**410**			**Operações da dívida autárquica**																			
4	410	2015/38		Empréstimos de Médio e Longo Prazo																			
4	410	2015/38	1/15	Juros de empréstimos de médio e longo prazo	0103 03010302	A		164.500				01/2015	12/2030	0			45.000	34.000	28.000	23.000	16.000	18.500	164.500
4	410	2015/38	2/15	Taxa de processamento empréstimos	0103 06020304	A		770				01/2015	12/2030	0			200	200	200	150	10	10	770
4	410	2015/38	3/15	Amortização de empréstimos	0103 100603	A		1.737.000				01/2015	12/2030	0			278.000	257.500	254.000	245.000	181.000	521.500	1.737.000
4	410	2016/6		Outros Encargos da Dívida																			
4	410	2016/6	1/16	Outros Juros	0102 030502	O		12.513				01/2016	12/2028	0			2.000	2.000	2.050	2.101	2.154	2.208	12.513
				Totais do Programa 410:				1.914.783									325.200	293.700	284.250	270.251	199.164	542.218	1.914.783
4	**420**			**Transferências entre administrações**																			
4	420	2015/39		Transferências correntes																			
4	420	2015/39	1/15	Serviços e fundos autónomos	0102 040305	A		645				01/2015	12/2028	0			100	103	106	109	112	115	645
4	420	2015/39	2/15	Freguesia de Sameiro	0102 04050102	A		230.400				01/2015	12/2028	0			38.400	38.400	38.400	38.400	38.400	38.400	230.400
4	420	2015/39	3/15	Freguesia de Vale de Amoreira	0102 04050102	A		154.200				01/2015	12/2028	0			25.700	25.700	25.700	25.700	25.700	25.700	154.200
4	420	2015/39	4/15	Outras Transferências para a Administração Local	0102 04050108	A		185.127				01/2015	12/2028	0			80.000	20.000	20.500	21.013	21.538	22.076	185.127
4	420	2015/39	5/15	Freguesia de São Pedro	0102 04050102	A		60.000				01/2015	12/2028	0			10.000	10.000	10.000	10.000	10.000	10.000	60.000
4	420	2015/39	6/15	Freguesia de Santa Maria	0102 04050102	A		60.000				01/2015	12/2028	0			10.000	10.000	10.000	10.000	10.000	10.000	60.000
4	420	2017/22		Transferencias capital																			
4	420	2017/22	1/17	Outras transferências para a Administração Local	0102 08050108	A		31.938				01/2017	12/2028	0			5.000	5.125	5.253	5.384	5.519	5.657	31.938
				Totais do Programa 420:				722.310									169.200	109.328	109.959	110.606	111.269	111.948	722.310
4	**430**			**Diversas não especificadas**																			
4	430	2007/20		ADSI - Beira Interior Digital	0102 04050108	A		27.147				01/2007	12/2028	0			4.250	4.356	4.465	4.577	4.691	4.808	27.147
4	430	2015/40		Subscrição de capital social - Empresas participadas	0102 090701	A		645				01/2015	12/2028	0			100	103	106	109	112	115	645
				Totais do Programa 430:				27.792									4.350	4.459	4.571	4.686	4.803	4.923	27.792
				Totais do Objetivo 4:			0	2.664.885	0	0	0			0	0	0	498.750	407.487	398.780	385.543	315.236	659.089	2.664.885
					Total:		3.039.397	46.244.661	0	0	0	Total:		0	0	0	11.640.213	10.083.202	8.055.120	7.563.840	7.600.377	8.246.620	53.189.372

82

ORGÃO EXECUTIVO

Em ..... de ..... de .....

.....

ORGÃO DELIBERATIVO

Em ..... de ..... de .....

.....

Orçamento Inicial - Plano PluriAnual de Investimentos do ano 2023

(valores em euros)

Obj.	Prog.	Projeto		Designação	Código Classificação Orçamental	Forma de Realiz.	Fonte Financiamento (%)				Resp.	Datas (Mês/Ano)		Fases de Exec.	Realizado	Despesas							Total previsto (j) = (a)+(b)+(e)+(f)+(g)+(h)+(i)
																2023			Anos seguintes				
		Ano / Nº	Ação				RP	RG	UE	EM		Inicio	Fim		(a)	Total (b)=(c)+(d)	Financiam. definido (c)	Financiam. não definido (d)	2024 (e)	2025 (f)	2026 (g)	2027 (h)	2028 e seg. (i)	
1				**Funções gerais**																				
1	**111**			**Administração geral**																				
1	111	2015/5		Investimentos																				
1	111	2015/5	1/15	Aquisição de terrenos	0102 070101	O	100				1	01/2015	12/2028	0		40.000	40.000		5.000	5.125	5.253	5.384	5.519	66.281
1	111	2015/5	2/15	Aquisição e Investimentos em edifícios	0102 07010301	O	100				1	01/2015	12/2028	0		40.000	40.000		5.000	5.125	5.253	5.384	5.519	66.281
1	111	2015/5	3/15	Grandes reparações em viaturas	0102 07010602	O	100				1	01/2015	12/2028	0		5.000	5.000		5.125	5.253	5.384	20.478	20.990	62.230
1	111	2015/5	4/15	Equipamento de informática	0102 070107	O	100				1	01/2015	12/2028	0		17.000	17.000		15.000	15.375	15.759	16.153	16.557	95.844
1	111	2015/5	5/15	Software informático	0102 070108	O	100				1	01/2015	12/2028	0		28.000	28.000		20.000	20.500	21.013	21.538	22.076	133.127
1	111	2015/5	6/15	Equipamento administrativo	0102 070109	O	100				1	01/2015	12/2028	0		12.000	12.000		12.300	12.608	12.923	13.246	13.577	76.654
1	111	2015/5	7/15	Equipamento básico	0102 07011002	O	100				1	01/2015	12/2028	0		1.500	1.500		1.538	1.576	1.615	20.000	20.500	46.729
1	111	2015/5	8/15	Ferramentas e utensílios	0102 070111	O	100				1	01/2015	12/2028	0		3.000	3.000		3.075	3.152	3.231	3.312	3.395	19.165
1	111	2017/6		Projetos Orçamento Participativo ano 2016																				
1	111	2017/6	3/17	Monumento ao Músico Filarmónico	0102 070305	O	100				1	01/2017	12/2025	0		500	500		500	49.000				50.000
1	111	2018/3		Beneficiação e reparação de Edifícios em Sameiro e Vale de Amoreira	0102 07010307	E	100				1	01/2018	12/2023	4		5.000	5.000							5.000
1	111	2019/3		Projetos Orçamento Participativo ano 2018																				
1	111	2019/3	3/19	Área de serviço para autocaravanas	0102 07030305	E	100				1	01/2019	12/2023	0		2.500	2.500							2.500
1	111	2021/5		Projetos Europeus																				
1	111	2021/5	2/21	Casa do Povo	0102 07010302	E	100				1	01/2021	12/2025	3		305.100	305.100		120.100	11.000				436.200
1	111	2022/1		Requalificação da Escola Profissional de Hotelaria de Manteigas	0102 07010307	E	100				1	01/2022	12/2025	0		60.000	60.000							60.000
1	111	2022/2		Requalificação do Antigo Posto da GNR	0102 07010307	E	100				1	01/2022	12/2027	0		50.000	50.000		150.000	150.000	25.000	5.000		380.000
1	111	2022/3		Aldeia Tecnológica da Serra da Estrela																				
1	111	2022/3	1/22	Obra	0102 07010301	E	100				1	01/2022	12/2024	0		75.000	75.000		10.000					85.000
1	111	2022/3	2/22	Equipamento	0102 070107	O	100				1	01/2022	12/2024	0		45.000	45.000		5.000					50.000
1	111	2022/4		Requalificação do Edifício do Espaço Internet	0102 07010307	O	100				1	01/2022	12/2024	0		25.000	25.000		10.000					35.000
1	111	2022/28		Aquisição de Viatura - Serviços Externos Municipais - Regime de Leasing																				
1	111	2022/28	1/22	Capital	0102 070205	O	100				1	01/2022	12/2026	0		5.653	5.653		11.306	11.306	5.653			33.918
1	111	2023/2		Aquisição de viatura - Escola Segura - Regime de Leasing																				

Orçamento Inicial - Plano PluriAnual de Investimentos do ano 2023

(valores em euros)

Obj.	Prog.	Projeto Ano / Nº	Projeto Ação	Designação	Código Classificação Orçamental	Forma de Realiz.	Fonte Financiamento (%) RP	RG	UE	EM	Resp.	Datas (Mês/Ano) Inicio	Fim	Fases de Exec.	Realizado (a)	Despesas 2023 Total (b)=(c)+(d)	Financiam. definido (c)	Financiam. não definido (d)	Anos seguintes 2024 (e)	2025 (f)	2026 (g)	2027 (h)	2028 e seg. (i)	Total previsto (j) = (a)+(b)+(e)+(f)+(g)+(h)+(i)
1				**Funções gerais**																				
1	**111**			**Administração geral**																				
1	111	2023/2	1/23	Capital	0102 070205	O	100				1	01/2023	12/2026	0		4.777	4.777		9.554	9.554	4.777			28.662
												Totais do Programa 111:				725.030	725.030		383.498	299.574	105.861	110.495	108.133	1.732.591
							Totais do Objetivo 1:								0	725.030	725.030	0	383.498	299.574	105.861	110.495	108.133	1.732.591
2				**Funções sociais**																				
2	**211**			**Ensino não superior**																				
2	211	2022/18		Aquisição de viatura																				
2	211	2022/18	1/22	Capital	0102 070205	O	100				1	01/2022	12/2026	0		16.417	16.417		32.834	32.834	16.417			98.502
												Totais do Programa 211:				16.417	16.417		32.834	32.834	16.417			98.502
2	**232**			**Acção social**																				
2	232	2018/2		Reabilitação do Bairro Social do Alardo	0102 07010203	E	100				1	01/2018	12/2023	4		15.000	15.000							15.000
												Totais do Programa 232:				15.000	15.000							15.000
2	**241**			**Habitação**																				
2	241	2022/6		Estratégia Municipal de Habitação																				
2	241	2022/6	1/22	Portal da Habitação	0102 070115	A					1	01/2022	12/2026	0		7.500	7.500							7.500
2	241	2022/6	2/22	Aquisição	0102 07010202	A					1	01/2022	12/2026	0		25.000	25.000		50.000	50.000	50.000	50.000	50.000	275.000
2	241	2022/6	4/22	Reabilitação de Habitações	0102 07010203	E					1	01/2022	12/2026	0		100.000	100.000		50.000	50.000	50.000	50.000	50.000	350.000
												Totais do Programa 241:				132.500	132.500		100.000	100.000	100.000	100.000	100.000	632.500
2	**242**			**Ordenamento do território**																				
2	242	2002/22		Plano Director Municipal	0102 070113	O	100				1	01/2002	12/2024			14.300	14.300							14.300
2	242	2002/25		Plano de Pormenor das Penhas Douradas	0102 070113	O	100				1	01/2002	12/2023			62.300	62.300							62.300
2	242	2002/31		Requalificação do Largo da Liberdade - Praça Central da Vila	0102 07030301	E	100				1	01/2002	12/2027	0		120.000	120.000		500.000	500.000	500.000	350.000		1.970.000
2	242	2014/14		Cartografia	0102 070113	O	100				1	01/2014	12/2028	0		2.500	2.500		2.500	2.500	2.500	2.500		12.500
2	242	2015/13		Sinalética e mobiliário urbano	0102 07010409	O	100				1	01/2015	12/2028	0		25.000	25.000		15.000	15.000	15.000	15.000		85.000
2	242	2015/14		Requalificação de espaços públicos	0102 07030301	O	100				1	01/2015	12/2028	0		10.000	10.000		20.000	25.000	25.000	25.000		105.000
2	242	2017/8		Unidade Operativa de Planeamento e Gestão da Relva da Reboleira	0102 070113	O	100				1	01/2017	12/2024			16.700	16.700		2.500					19.200
2	242	2017/9		Unidade Operativa de Planeamento e Gestão do Covão da Ponte	0102 070113	O	100				1	01/2017	12/2027	0		500	500		500	500	500	500		2.500

Orçamento Inicial - Plano PluriAnual de Investimentos do ano 2023

(valores em euros)

Obj.	Prog.	Projeto		Designação	Código Classificação Orçamental	Forma de Realiz.	Fonte Financiamento (%)				Resp.	Datas (Mês/Ano)		Fases de Exec.	Realizado	Despesas							Total previsto (j) = (a)+(b)+(e)+(f)+(g)+(h)+(i)
																2023			Anos seguintes				
		Ano / Nº	Ação				RP	RG	UE	EM		Inicio	Fim		(a)	Total (b)=(c)+(d)	Financiam. definido (c)	Financiam. não definido (d)	2024 (e)	2025 (f)	2026 (g)	2027 (h)	2028 e seg. (i)	
2				**Funções sociais**																				
2	**242**			**Ordenamento do território**																				
2	242	2017/10		Unidade Operativa de Planeamento e Gestão do Covão da Ametade	0102 070113	O	100				1	01/2017	12/2027	0		500	500		500	500	500	500		2.500
2	242	2017/11		Plano de Sinalização e Trânsito	0102 070113	O	100				1	01/2017	12/2028	0		15.000	15.000		15.000	15.000	15.000	15.000		75.000
2	242	2019/2		Requalificação da Envolvente da Fonte Santa	0102 07030301	E	100				1	01/2019	12/2024	0		125.000	125.000							125.000
2	242	2019/12		Áreas de Reabilitação Urbana																				
2	242	2019/12	1/19	ORU Espaço Central da Vila	0102 070113	O	100				1	01/2019	12/2024	0		10.000	10.000		14.145					24.145
2	242	2019/12	3/19	ARU de Vale de Amoreira	0102 070113	O	100				1	01/2019	12/2023	0		500	500							500
2	242	2019/12	4/19	ORU Zona Empresarial e Ribeirinha	0102 070113	O	100				1	01/2019	12/2023	0		500	500							500
2	242	2019/12	5/19	ORU Sameiro	0102 070113	O	100				1	01/2019	12/2023	0		500	500							500
												Totais do Programa 242:				403.300	403.300		570.145	558.500	558.500	408.500		2.498.945
2	**243**			**Saneamento**																				
2	243	2015/15		Rede de águas resíduais domésticas																				
2	243	2015/15	2/15	Construção e renovação de redes de águas residuais	0102 07030302	O	100				1	01/2015	12/2028	0		5.000	5.000		5.125	5.253	5.384	5.519	5.657	31.938
2	243	2015/16		Águas pluviais																				
2	243	2015/16	1/15	Construção e renovação de redes de águas pluviais	0102 07030302	O	100				1	01/2015	12/2028	0		2.000	2.000							2.000
												Totais do Programa 243:				7.000	7.000		5.125	5.253	5.384	5.519	5.657	33.938
2	**244**			**Abastecimento de água**																				
2	244	2015/17		Abastecimento água concelho de Manteigas																				
2	244	2015/17	3/15	Aquisição de contadores	0102 07011002	O	100				1	01/2015	12/2028	0		4.000	4.000		4.100	4.203	4.308	4.416	4.526	25.553
2	244	2015/17	4/15	Prolongamento e substituição de rede de água	0102 07030307	O	100				1	01/2015	12/2028	0		15.000	15.000		15.375	15.759	16.153	16.557	16.971	95.815
2	244	2022/29		Aquisição de Viatura - Regime de Leasing																				
2	244	2022/29	1/22	Capital	0102 070205	O	100				1	01/2022	12/2026	0		4.986	4.986		9.973	9.973	4.986			29.918
												Totais do Programa 244:				23.986	23.986		29.448	29.935	25.447	20.973	21.497	151.286
2	**245**			**Resíduos sólidos**																				
2	245	2015/18		Resíduos sólidos e urbanos																				
2	245	2015/18	2/15	Aquisição de contentores	0102 07011001	O	100				1	01/2015	12/2028	0		5.000	5.000		5.125	5.253	2.500	2.500	2.500	22.878
2	245	2020/5		Ilha Ecológica	0102 07011001	O	100				1	01/2020	12/2028	0		22.500	22.500		23.000	23.500	24.000	24.500	25.000	142.500
												Totais do Programa 245:				27.500	27.500		28.125	28.753	26.500	27.000	27.500	165.378

Orçamento Inicial - Plano PluriAnual de Investimentos do ano 2023

(valores em euros)

Obj.	Prog.	Projeto Ano / Nº	Projeto Ação	Designação	Código Classificação Orçamental	Forma de Realiz.	Fonte Financiamento (%) RP	RG	UE	EM	Resp.	Datas (Mês/Ano) Inicio	Fim	Fases de Exec.	Realizado (a)	Despesas 2023 Total (b)=(c)+(d)	Financiam. definido (c)	Financiam. não definido (d)	Anos seguintes 2024 (e)	2025 (f)	2026 (g)	2027 (h)	2028 e seg. (i)	Total previsto (j) = (a)+(b)+(e)+(f)+(g)+(h)+(i)
2				**Funções sociais**																				
2	**246**			**Protecção do meio ambiente e conservação natureza**																				
2	246	2010/22		Centro de Energia Viva de Montanha	0102 07011002	E	100				1	01/2010	12/2027	4		20.000	20.000							20.000
2	246	2017/14		Parque Ambiental da Fábrica do Rio	0102 07030305	E	100				1	01/2017	12/2026	0		360.400	360.400							360.400
2	246	2022/10		Praia Fluvial de Manteigas - Várzea	0102 07030305	E	100				1	01/2022	12/2025	0		75.000	75.000		450.000	150.000				675.000
2	246	2022/23		Centro de Trail da Várzea	0102 07010406	A					1	01/2022	12/2023	0		5.000	5.000							5.000
2	246	2022/31		Contrato-Programa APA - Ações de Estabilização de Emergência																				
2	246	2022/31	1/22	Recup. da Secção de Vazão das Passagens Hidraúlicas e Pontões	0102 07030313	E		100			1	01/2022	12/2023	0		220.000	220.000							220.000
2	246	2022/31	2/22	Consolidação e Recuperação de Taludes e Margens	0102 07030313	E		100			1	01/2022	12/2023	0		357.120	357.120							357.120
2	246	2022/32		Fundo de Emergência Municipal																				
2	246	2022/32	1/23	Reabilitação do Caminho do Covão da ponte	0102 07030301	E	40	60			1	01/2023	12/2023	0		338.200	338.200							338.200
2	246	2022/32	2/23	Reposição da Sinalética Rodoviária da Estrada Municipal Vale Amoreira - Verdelhos	0102 07011002	O	40	60			1	01/2023	12/2023	0		11.315	11.315							11.315
2	246	2022/32	3/23	Reabilitação da Rede de Percursos Pedestres e BTT de Manteigas	0102 07030306	O	40	60			1	01/2023	12/2023	0		73.875	73.875							73.875
2	246	2022/32	4/23	Reabilitação das Pistas de Parapente da Azinha e Azinheira	0102 07030306	E	40	60			1	01/2023	12/2023	0		13.925	13.925							13.925
2	246	2022/32	5/23	Regeneração do Ski Parque	0102 07030202	E	40	60			1	01/2023	12/2024	0		304.750	304.750		1.808.689					2.113.439
												Totais do Programa 246:				1.779.585	1.779.585		2.258.689	150.000				4.188.274
2	**252**			**Desporto, recreio e lazer**																				
2	252	2015/25		Centro cívico																				
2	252	2015/25	1/15	Equipamento	0102 070109	O	100				1	01/2015	12/2028	0		7.500	7.500		5.000	5.125	5.253	15.000	15.375	53.253
2	252	2015/25	2/15	Instalações desportivas e recreativas	0102 07010301	O	100				1	01/2015	12/2028	0		5.000	5.000		10.000	10.000	10.000	10.000	10.000	55.000
2	252	2015/26		Equipamentos Desportivos	0102 07011002	O	100				1	01/2015	12/2028	0		2.500	2.500		2.500	2.500	2.500	25.000	25.625	60.625
												Totais do Programa 252:				15.000	15.000		17.500	17.625	17.753	50.000	51.000	168.878
							Totais do Objetivo 2:								0	2.420.288	2.420.288	0	3.041.866	922.900	750.001	611.992	205.654	7.952.701
3				**Funções económicas**																				
3	**310**			**Agricultura, pecuária, silvicultura, caça e pesca**																				
3	310	2002/64		Açudes e Levadas	0102 07030305	O	100				1	01/2002	12/2028	0		1.000	1.000		1.000	1.000	1.000	1.000	1.025	6.025
3	310	2002/66		Caminhos Agrícolas e Rurais	0102 07030308	O	100				1	01/2002	12/2028	0		20.000	20.000		15.000	15.000	15.000	20.000	15.000	100.000
3	310	2015/29		Jardins e matas																				

Orçamento Inicial - Plano PluriAnual de Investimentos do ano 2023

(valores em euros)

Obj.	Prog.	Projeto		Designação	Código Classificação Orçamental	Forma de Realiz.	Fonte Financiamento (%)				Resp.	Datas (Mês/Ano)		Fases de Exec.	Realizado (a)	Despesas							Total previsto (j) = (a)+(b)+(e)+(f)+(g)+(h)+(i)
																2023			Anos seguintes					
		Ano / Nº	Ação				RP	RG	UE	EM		Inicio	Fim			Total (b)=(c)+(d)	Financiam. definido (c)	Financiam. não definido (d)	2024 (e)	2025 (f)	2026 (g)	2027 (h)	2028 e seg. (i)	
3				**Funções económicas**																				
3	**310**			**Agricultura, pecuária, silvicultura, caça e pesca**																				
3	310	2015/29	3/15	Equipamento	0102 07011002	O	100				1	01/2015	12/2028	0		5.000	5.000		6.500	3.500	6.500	40.000	6.500	68.000
3	310	2022/25		Ponte das Conheiras	0102 07030308	A	100				1	01/2022	12/2024	0		2.000	2.000							2.000
												Totais do Programa 310:				28.000	28.000		22.500	19.500	22.500	61.000	22.525	176.025
3	**320**			**Industria e energia**																				
3	320	2015/30		Distribuição de Energia Elétrica																				
3	320	2015/30	1/15	Prolongamento de rede de iluminação pública	0102 07030304	O	100				1	01/2015	12/2028	0		2.500	2.500		2.500	2.500	2.500	2.500	2.500	15.000
3	320	2015/31		Área de Localização de Empresas Locais - Sotave	0102 07010301	E	100				1	01/2015	12/2027	0		575.000	575.000		25.000	25.000	25.000	25.000		675.000
3	320	2017/15		Investimento e Eficiência Energética	0102 07030304	O	100				1	01/2017	12/2023	0		2.500	2.500		2.563	2.627	2.693	2.760	2.829	15.972
												Totais do Programa 320:				580.000	580.000		30.063	30.127	30.193	30.260	5.329	705.972
3	**331**			**Transportes rodoviários**																				
3	331	2015/32		Arruamentos Diversos																				
3	331	2015/32	1/15	Arruamentos Diversos	0102 07030301	O	100				1	01/2015	12/2028	0		100.000	100.000		100.000	100.000	80.000	150.000	800.000	1.330.000
3	331	2017/16		Passeio do Zêzere	0102 07030301	E	100				1	01/2017	12/2027	0		35.000	35.000		150.000	250.000	20.000	20.000		475.000
3	331	2021/3		Arranjos Urbanísticos na Rua Quinta de São Fernando - Sicó	0102 07030301	E	100				1	01/2021	12/2024	0		40.000	40.000		10.000					50.000
3	331	2022/20		Urbanização da Sicó	0102 07030301	A	100				1	01/2022	12/2024	0		10.000	10.000							10.000
3	331	2023/7		Acessibilidade para todos	0102 07030301		100					01/2023	12/2024			10.000	10.000		10.000	10.000	10.000	10.000	10.000	60.000
												Totais do Programa 331:				195.000	195.000		270.000	360.000	110.000	180.000	810.000	1.925.000
3	**341**			**Mercados e feiras**																				
3	341	2023/8		Mercado local de Manteigas	0102 07030203	O	100				1	01/2023	12/2023	0		41.400	41.400							41.400
												Totais do Programa 341:				41.400	41.400							41.400
3	**342**			**Turismo**																				
3	342	2015/35		Green Track´s - Manteigas Trilhos Verdes																				
3	342	2015/35	2/15	Investimento	0102 070115	O	100				1	01/2015	12/2028	0		75.000	75.000							75.000

Orçamento Inicial - Plano PluriAnual de Investimentos do ano 2023

(valores em euros)

Obj.	Prog.	Projeto Ano / Nº	Projeto Ação	Designação	Código Classificação Orçamental	Forma de Realiz.	Fonte Financiamento (%) RP	RG	UE	EM	Resp.	Datas (Mês/Ano) Inicio	Fim	Fases de Exec.	Realizado (a)	Despesas 2023 Total (b)=(c)+(d)	Financiam. definido (c)	Financiam. não definido (d)	Anos seguintes 2024 (e)	2025 (f)	2026 (g)	2027 (h)	2028 e seg. (i)	Total previsto (j) = (a)+(b)+(e)+(f)+(g)+(h)+(i)
3				**Funções económicas**																				
3	**342**			**Turismo**																				
3	342	2022/14		A Lã e a Neve	0102 07010301	E	100				1	01/2022	12/2024	0		75.000	75.000		25.000					100.000
													Totais do Programa 342:			150.000	150.000		25.000					175.000
													Totais do Objetivo 3:		0	994.400	994.400	0	347.563	409.627	162.693	271.260	837.854	3.023.397
													Total Geral:		0	4.139.718	4.139.718	0	3.772.927	1.632.101	1.018.555	993.747	1.151.641	12.708.689

ORGÃO EXECUTIVO

Em ..... de ..... de .....

.....

ORGÃO DELIBERATIVO

Em ..... de ..... de .....

.....

Orçamento Inicial - Plano PluriAnual de Investimentos do ano 2023

Euros

Objetivo [1]		Número do projeto [2]		Designação do projeto [3]	Rubrica orçamental [4]	Forma de realiz. [5]	Fonte de Financiamento					Datas (Mês/Ano)		Fases de Exec. [12]	Pagamentos							Total previsto [21] = [ND] + [13] + ... + [20]
															Realizado em períodos anteriores [13]	Estimativa de realização do per. t-1 [14]	Períodos seguintes					
Obj.	Prog.	Ano / Nº	Ação				RG [6]	RP [7]	UE [8]	EMPR [9]	Financiam. não definido [ND]	Inicio [10]	Fim [11]				2023 [15]	2024 [16]	2025 [17]	2026 [18]	2027 [19]	2028 e seg. [20]	
1				**Funções gerais**																		
1	**111**			**Administração geral**																		
1	111	2015/5		Investimentos																		
1	111	2015/5	1/15	Aquisição de terrenos	0102 070101	O		66.281				01/2015	12/2028	0			40.000	5.000	5.125	5.253	5.384	5.519	66.281
1	111	2015/5	2/15	Aquisição e Investimentos em edifícios	0102 07010301	O		66.281				01/2015	12/2028	0			40.000	5.000	5.125	5.253	5.384	5.519	66.281
1	111	2015/5	3/15	Grandes reparações em viaturas	0102 07010602	O		62.230				01/2015	12/2028	0			5.000	5.125	5.253	5.384	20.478	20.990	62.230
1	111	2015/5	4/15	Equipamento de informática	0102 070107	O		95.844				01/2015	12/2028	0			17.000	15.000	15.375	15.759	16.153	16.557	95.844
1	111	2015/5	5/15	Software informático	0102 070108	O		133.127				01/2015	12/2028	0			28.000	20.000	20.500	21.013	21.538	22.076	133.127
1	111	2015/5	6/15	Equipamento administrativo	0102 070109	O		76.654				01/2015	12/2028	0			12.000	12.300	12.608	12.923	13.246	13.577	76.654
1	111	2015/5	7/15	Equipamento básico	0102 07011002	O		46.729				01/2015	12/2028	0			1.500	1.538	1.576	1.615	20.000	20.500	46.729
1	111	2015/5	8/15	Ferramentas e utensílios	0102 070111	O		19.165				01/2015	12/2028	0			3.000	3.075	3.152	3.231	3.312	3.395	19.165
1	111	2017/6		Projetos Orçamento Participativo ano 2016																		
1	111	2017/6	3/17	Monumento ao Músico Filarmónico	0102 070305	O		50.000				01/2017	12/2025	0			500	500	49.000				50.000
1	111	2018/3		Beneficiação e reparação de Edifícios em Sameiro e Vale de Amoreira	0102 07010307	E		5.000				01/2018	12/2023	4			5.000						5.000
1	111	2019/3		Projetos Orçamento Participativo ano 2018																		
1	111	2019/3	3/19	Área de serviço para autocaravanas	0102 07030305	E		2.500				01/2019	12/2023	0			2.500						2.500
1	111	2021/5		Projetos Europeus																		
1	111	2021/5	2/21	Casa do Povo	0102 07010302	E		436.200				01/2021	12/2025	3			305.100	120.100	11.000				436.200
1	111	2022/1		Requalificação da Escola Profissional de Hotelaria de Manteigas	0102 07010307	E		60.000				01/2022	12/2025	0			60.000						60.000
1	111	2022/2		Requalificação do Antigo Posto da GNR	0102 07010307	E		380.000				01/2022	12/2027	0			50.000	150.000	150.000	25.000	5.000		380.000
1	111	2022/3		Aldeia Tecnológica da Serra da Estrela																		
1	111	2022/3	1/22	Obra	0102 07010301	E		85.000				01/2022	12/2024	0			75.000	10.000					85.000
1	111	2022/3	2/22	Equipamento	0102 070107	O		50.000				01/2022	12/2024	0			45.000	5.000					50.000
1	111	2022/4		Requalificação do Edifício do Espaço Internet	0102 07010307	O		35.000				01/2022	12/2024	0			25.000	10.000					35.000
1	111	2022/28		Aquisição de Viatura - Serviços Externos Municipais - Regime de Leasing																		
1	111	2022/28	1/22	Capital	0102 070205	O		33.918				01/2022	12/2026	0			5.653	11.306	11.306	5.653			33.918
1	111	2023/2		Aquisição de viatura - Escola Segura - Regime de Leasing																		

Orçamento Inicial - Plano PluriAnual de Investimentos do ano 2023

Euros

Objetivo [1]		Número do projeto [2]		Designação do projeto	Rubrica orçamental	Forma de realiz.	Fonte de Financiamento					Datas (Mês/Ano)		Fases de Exec.	Pagamentos								Total previsto
															Realizado em períodos anteriores	Estimativa de realização do per. t-1	Períodos seguintes						
Obj	Prog.	Ano / Nº	Ação	[3]	[4]	[5]	RG [6]	RP [7]	UE [8]	EMPR [9]	Financiam. não definido [ND]	Inicio [10]	Fim [11]	[12]	[13]	[14]	2023 [15]	2024 [16]	2025 [17]	2026 [18]	2027 [19]	2028 e seg. [20]	[21] = [ND] + [13] + ... + [20]
1				**Funções gerais**																			
1	**111**			**Administração geral**																			
1	111	2023/2	1/23	Capital	0102 070205	O		28.662				01/2023	12/2026	0			4.777	9.554	9.554	4.777			28.662
				Totais do Programa 111:				1.732.591									725.030	383.498	299.574	105.861	110.495	108.133	1.732.591
				Totais do Objetivo 1:			0	1.732.591	0	0	0			0	0		725.030	383.498	299.574	105.861	110.495	108.133	1.732.591
2				**Funções sociais**																			
2	**211**			**Ensino não superior**																			
2	211	2022/18		Aquisição de viatura																			
2	211	2022/18	1/22	Capital	0102 070205	O		98.502				01/2022	12/2026	0			16.417	32.834	32.834	16.417			98.502
				Totais do Programa 211:				98.502									16.417	32.834	32.834	16.417			98.502
2	**232**			**Acção social**																			
2	232	2018/2		Reabilitação do Bairro Social do Alardo	0102 07010203	E		15.000				01/2018	12/2023	4			15.000						15.000
				Totais do Programa 232:				15.000									15.000						15.000
2	**241**			**Habitação**																			
2	241	2022/6		Estratégia Municipal de Habitação																			
2	241	2022/6	1/22	Portal da Habitação	0102 070115	A						01/2022	12/2026	0			7.500						7.500
2	241	2022/6	2/22	Aquisição	0102 07010202	A						01/2022	12/2026	0			25.000	50.000	50.000	50.000	50.000	50.000	275.000
2	241	2022/6	4/22	Reabilitação de Habitações	0102 07010203	E						01/2022	12/2026	0			100.000	50.000	50.000	50.000	50.000	50.000	350.000
				Totais do Programa 241:													132.500	100.000	100.000	100.000	100.000	100.000	632.500
2	**242**			**Ordenamento do território**																			
2	242	2002/22		Plano Director Municipal	0102 070113	O		14.300				01/2002	12/2024				14.300						14.300
2	242	2002/25		Plano de Pormenor das Penhas Douradas	0102 070113	O		62.300				01/2002	12/2023				62.300						62.300
2	242	2002/31		Requalificação do Largo da Liberdade - Praça Central da Vila	0102 07030301	E		1.970.000				01/2002	12/2027	0			120.000	500.000	500.000	500.000	350.000		1.970.000
2	242	2014/14		Cartografia	0102 070113	O		12.500				01/2014	12/2028	0			2.500	2.500	2.500	2.500	2.500		12.500
2	242	2015/13		Sinalética e mobiliário urbano	0102 07010409	O		85.000				01/2015	12/2028	0			25.000	15.000	15.000	15.000	15.000		85.000
2	242	2015/14		Requalificação de espaços públicos	0102 07030301	O		105.000				01/2015	12/2028	0			10.000	20.000	25.000	25.000	25.000		105.000
2	242	2017/8		Unidade Operativa de Planeamento e Gestão da Relva da Reboleira	0102 070113	O		19.200				01/2017	12/2024				16.700	2.500					19.200
2	242	2017/9		Unidade Operativa de Planeamento e Gestão do Covão da Ponte	0102 070113	O		2.500				01/2017	12/2027	0			500	500	500	500	500		2.500

06

Orçamento Inicial - Plano PluriAnual de Investimentos do ano 2023

Euros

Objetivo [1]		Número do projeto [2]		Designação do projeto [3]	Rubrica orçamental [4]	Forma de realiz. [5]	Fonte de Financiamento					Datas (Mês/Ano)		Fases de Exec. [12]	Pagamentos							Total previsto [21] = [ND] + [13] + ... + [20]
															Realizado em períodos anteriores [13]	Estimativa de realização do per. t-1 [14]	Períodos seguintes					
Obj	Prog.	Ano / Nº	Ação				RG [6]	RP [7]	UE [8]	EMPR [9]	Financiam. não definido [ND]	Inicio [10]	Fim [11]				2023 [15]	2024 [16]	2025 [17]	2026 [18]	2027 [19]	2028 e seg. [20]	
2				**Funções sociais**																		
2	**242**			**Ordenamento do território**																		
2	242	2017/10		Unidade Operativa de Planeamento e Gestão do Covão da Ametade	0102 070113	O		2.500				01/2017	12/2027	0			500	500	500	500	500		2.500
2	242	2017/11		Plano de Sinalização e Trânsito	0102 070113	O		75.000				01/2017	12/2028	0			15.000	15.000	15.000	15.000	15.000		75.000
2	242	2019/2		Requalificação da Envolvente da Fonte Santa	0102 07030301	E		125.000				01/2019	12/2024	0			125.000						125.000
2	242	2019/12		Áreas de Reabilitação Urbana																		
2	242	2019/12	1/19	ORU Espaço Central da Vila	0102 070113	O		24.145				01/2019	12/2024	0			10.000	14.145					24.145
2	242	2019/12	3/19	ARU de Vale de Amoreira	0102 070113	O		500				01/2019	12/2023	0			500						500
2	242	2019/12	4/19	ORU Zona Empresarial e Ribeirinha	0102 070113	O		500				01/2019	12/2023	0			500						500
2	242	2019/12	5/19	ORU Sameiro	0102 070113	O		500				01/2019	12/2023	0			500						500
				Totais do Programa 242:				2.498.945									403.300	570.145	558.500	558.500	408.500		2.498.945
2	**243**			**Saneamento**																		
2	243	2015/15		Rede de águas resíduais domésticas																		
2	243	2015/15	2/15	Construção e renovação de redes de águas residuais	0102 07030302	O		31.938				01/2015	12/2028	0			5.000	5.125	5.253	5.384	5.519	5.657	31.938
2	243	2015/16		Águas pluviais																		
2	243	2015/16	1/15	Construção e renovação de redes de águas pluviais	0102 07030302	O		2.000				01/2015	12/2028	0			2.000						2.000
				Totais do Programa 243:				33.938									7.000	5.125	5.253	5.384	5.519	5.657	33.938
2	**244**			**Abastecimento de água**																		
2	244	2015/17		Abastecimento água concelho de Manteigas																		
2	244	2015/17	3/15	Aquisição de contadores	0102 07011002	O		25.553				01/2015	12/2028	0			4.000	4.100	4.203	4.308	4.416	4.526	25.553
2	244	2015/17	4/15	Prolongamento e substituição de rede de água	0102 07030307	O		95.815				01/2015	12/2028	0			15.000	15.375	15.759	16.153	16.557	16.971	95.815
2	244	2022/29		Aquisição de Viatura - Regime de Leasing																		
2	244	2022/29	1/22	Capital	0102 070205	O		29.918				01/2022	12/2026	0			4.986	9.973	9.973	4.986			29.918
				Totais do Programa 244:				151.286									23.986	29.448	29.935	25.447	20.973	21.497	151.286
2	**245**			**Resíduos sólidos**																		
2	245	2015/18		Resíduos sólidos e urbanos																		
2	245	2015/18	2/15	Aquisição de contentores	0102 07011001	O		22.878				01/2015	12/2028	0			5.000	5.125	5.253	2.500	2.500	2.500	22.878

Orçamento Inicial - Plano PluriAnual de Investimentos do ano 2023

Euros

Objetivo [1]		Número do projeto [2]		Designação do projeto	Rubrica orçamental	Forma de realiz.	Fonte de Financiamento					Datas (Mês/Ano)		Fases de Exec.	Pagamentos								Total previsto
															Realizado em períodos anteriores	Estimativa de realização do per. t-1	Períodos seguintes						
Obj	Prog.	Ano / Nº	Ação	[3]	[4]	[5]	RG [6]	RP [7]	UE [8]	EMPR [9]	Financiam. não definido [ND]	Inicio [10]	Fim [11]	[12]	[13]	[14]	2023 [15]	2024 [16]	2025 [17]	2026 [18]	2027 [19]	2028 e seg. [20]	[21] = [ND] + [13] + ... + [20]
2				**Funções sociais**																			
2	**245**			**Resíduos sólidos**																			
2	245	2020/5		Ilha Ecológica	0102 07011001	O		142.500				01/2020	12/2028	0			22.500	23.000	23.500	24.000	24.500	25.000	142.500
				Totais do Programa 245:				165.378									27.500	28.125	28.753	26.500	27.000	27.500	165.378
2	**246**			**Protecção do meio ambiente e conservação natureza**																			
2	246	2010/22		Centro de Energia Viva de Montanha	0102 07011002	E		20.000				01/2010	12/2027	4			20.000						20.000
2	246	2017/14		Parque Ambiental da Fábrica do Rio	0102 07030305	E		360.400				01/2017	12/2026	0			360.400						360.400
2	246	2022/10		Praia Fluvial de Manteigas - Várzea	0102 07030305	E		675.000				01/2022	12/2025	0			75.000	450.000	150.000				675.000
2	246	2022/23		Centro de Trail da Várzea	0102 07010406	A						01/2022	12/2023	0			5.000						5.000
2	246	2022/31		Contrato-Programa APA - Ações de Estabilização de Emergência																			
2	246	2022/31	1/22	Recup. da Secção de Vazão das Passagens Hidraúlicas e Pontões	0102 07030313	E	220.000					01/2022	12/2023	0			220.000						220.000
2	246	2022/31	2/22	Consolidação e Recuperação de Taludes e Margens	0102 07030313	E	357.120					01/2022	12/2023	0			357.120						357.120
2	246	2022/32		Fundo de Emergência Municipal																			
2	246	2022/32	1/23	Reabilitação do Caminho do Covão da ponte	0102 07030301	E	202.920	135.280				01/2023	12/2023	0			338.200						338.200
2	246	2022/32	2/23	Reposição da Sinalética Rodoviária da Estrada Municipal Vale Amoreira - Verdelhos	0102 07011002	O	6.789	4.526				01/2023	12/2023	0			11.315						11.315
2	246	2022/32	3/23	Reabilitação da Rede de Percursos Pedestres e BTT de Manteigas	0102 07030306	O	44.325	29.550				01/2023	12/2023	0			73.875						73.875
2	246	2022/32	4/23	Reabilitação das Pistas de Parapente da Azinha e Azinheira	0102 07030306	E	8.355	5.570				01/2023	12/2023	0			13.925						13.925
2	246	2022/32	5/23	Regeneração do Ski Parque	0102 07030202	E	1.268.063	845.376				01/2023	12/2024	0			304.750	1.808.689					2.113.439
				Totais do Programa 246:			2.107.572	2.075.702									1.779.585	2.258.689	150.000				4.188.274
2	**252**			**Desporto, recreio e lazer**																			
2	252	2015/25		Centro cívico																			
2	252	2015/25	1/15	Equipamento	0102 070109	O		53.253				01/2015	12/2028	0			7.500	5.000	5.125	5.253	15.000	15.375	53.253
2	252	2015/25	2/15	Instalações desportivas e recreativas	0102 07010301	O		55.000				01/2015	12/2028	0			5.000	10.000	10.000	10.000	10.000	10.000	55.000
2	252	2015/26		Equipamentos Desportivos	0102 07011002	O		60.625				01/2015	12/2028	0			2.500	2.500	2.500	2.500	25.000	25.625	60.625
				Totais do Programa 252:				168.878									15.000	17.500	17.625	17.753	50.000	51.000	168.878
				Totais do Objetivo 2:			2.107.572	5.207.629	0	0	0			0	0		2.420.288	3.041.866	922.900	750.001	611.992	205.654	7.952.701

Orçamento Inicial - Plano PluriAnual de Investimentos do ano 2023

Euros

Objetivo [1]		Número do projeto [2]		Designação do projeto	Rubrica orçamental	Forma de realiz.	Fonte de Financiamento					Datas (Mês/Ano)		Fases de Exec.	Pagamentos								Total previsto
															Realizado em períodos anteriores	Estimativa de realização do per. t-1	Períodos seguintes						
Obj	Prog.	Ano / Nº	Ação	[3]	[4]	[5]	RG [6]	RP [7]	UE [8]	EMPR [9]	Financiam. não definido [ND]	Inicio [10]	Fim [11]	[12]	[13]	[14]	2023 [15]	2024 [16]	2025 [17]	2026 [18]	2027 [19]	2028 e seg. [20]	[21] = [ND] + [13] + ... + [20]
3				**Funções económicas**																			
3	**310**			**Agricultura, pecuária, silvicultura, caça e pesca**																			
3	310	2002/64		Açudes e Levadas	0102 07030305	O		6.025				01/2002	12/2028	0			1.000	1.000	1.000	1.000	1.000	1.025	6.025
3	310	2002/66		Caminhos Agrícolas e Rurais	0102 07030308	O		100.000				01/2002	12/2028	0			20.000	15.000	15.000	15.000	20.000	15.000	100.000
3	310	2015/29		Jardins e matas																			
3	310	2015/29	3/15	Equipamento	0102 07011002	O		68.000				01/2015	12/2028	0			5.000	6.500	3.500	6.500	40.000	6.500	68.000
3	310	2022/25		Ponte das Conheiras	0102 07030308	A		2.000				01/2022	12/2024	0			2.000						2.000
				Totais do Programa 310:				176.025									28.000	22.500	19.500	22.500	61.000	22.525	176.025
3	**320**			**Industria e energia**																			
3	320	2015/30		Distribuição de Energia Elétrica																			
3	320	2015/30	1/15	Prolongamento de rede de iluminação pública	0102 07030304	O		15.000				01/2015	12/2028	0			2.500	2.500	2.500	2.500	2.500	2.500	15.000
3	320	2015/31		Área de Localização de Empresas Locais - Sotave	0102 07010301	E		675.000				01/2015	12/2027	0			575.000	25.000	25.000	25.000	25.000		675.000
3	320	2017/15		Investimento e Eficiência Energética	0102 07030304	O		15.972				01/2017	12/2023	0			2.500	2.563	2.627	2.693	2.760	2.829	15.972
				Totais do Programa 320:				705.972									580.000	30.063	30.127	30.193	30.260	5.329	705.972
3	**331**			**Transportes rodoviários**																			
3	331	2015/32		Arruamentos Diversos																			
3	331	2015/32	1/15	Arruamentos Diversos	0102 07030301	O		1.330.000				01/2015	12/2028	0			100.000	100.000	100.000	80.000	150.000	800.000	1.330.000
3	331	2017/16		Passeio do Zêzere	0102 07030301	E		475.000				01/2017	12/2027	0			35.000	150.000	250.000	20.000	20.000		475.000
3	331	2021/3		Arranjos Urbanísticos na Rua Quinta de São Fernando - Sicó	0102 07030301	E		50.000				01/2021	12/2024	0			40.000	10.000					50.000
3	331	2022/20		Urbanização da Sicó	0102 07030301	A		10.000				01/2022	12/2024	0			10.000						10.000
3	331	2023/7		Acessibilidade para todos	0102 07030301			60.000				01/2023	12/2024				10.000	10.000	10.000	10.000	10.000	10.000	60.000
				Totais do Programa 331:				1.925.000									195.000	270.000	360.000	110.000	180.000	810.000	1.925.000
3	**341**			**Mercados e feiras**																			
3	341	2023/8		Mercado local de Manteigas	0102 07030203	O		41.400				01/2023	12/2023	0			41.400						41.400
				Totais do Programa 341:				41.400									41.400						41.400
3	**342**			**Turismo**																			
3	342	2015/35		Green Track´s - Manteigas Trilhos Verdes																			
3	342	2015/35	2/15	Investimento	0102 070115	O		75.000				01/2015	12/2028	0			75.000						75.000

Orçamento Inicial - Plano PluriAnual de Investimentos do ano 2023

Euros

Objetivo [1]		Número do projeto [2]		Designação do projeto	Rubrica orçamental	Forma de realiz.	Fonte de Financiamento					Datas (Mês/Ano)		Fases de Exec.	Pagamentos								Total previsto
															Realizado em períodos anteriores	Estimativa de realização do per. t-1	Períodos seguintes						
Obj	Prog.	Ano / Nº	Ação	[3]	[4]	[5]	RG [6]	RP [7]	UE [8]	EMPR [9]	Financiam. não definido [ND]	Inicio [10]	Fim [11]	[12]	[13]	[14]	2023 [15]	2024 [16]	2025 [17]	2026 [18]	2027 [19]	2028 e seg. [20]	[21] = [ND] + [13] + ... + [20]
3				**Funções económicas**																			
3	**342**			**Turismo**																			
3	342	2022/14		A Lã e a Neve	0102 07010301	E		100.000				01/2022	12/2024	0			75.000	25.000					100.000
				Totais do Programa 342:				175.000									150.000	25.000					175.000
				Totais do Objetivo 3:			0	3.023.397	0	0	0			0	0	0	994.400	347.563	409.627	162.693	271.260	837.854	3.023.397
						Total:	2.107.572	9.963.617	0	0	0		Total:	0	0	0	4.139.718	3.772.927	1.632.101	1.018.555	993.747	1.151.641	12.708.689

ORGÃO EXECUTIVO

Em ..... de ..... de .....

.....

ORGÃO DELIBERATIVO

Em ..... de ..... de .....

.....

Orçamento Inicial - Atividades mais Relevantes do ano 2023

(valores em euros)

Obj.	Prog.	Projeto		Designação	Código Classificação Orçamental	Forma de Realiz.	Fonte Financiamento (%)				Resp.	Datas (Mês/Ano)		Fases de Exec.	Realizado	Despesas							Total previsto (j) = (a)+(b)+(e)+(f)+(g)+(h)+(i)
																2023			Anos seguintes				
		Ano / Nº	Ação				RP	RG	UE	EM		Inicio	Fim		(a)	Total (b)=(c)+(d)	Financiam. definido (c)	Financiam. não definido (d)	2024 (e)	2025 (f)	2026 (g)	2027 (h)	2028 e seg. (i)	
1				**Funções gerais**																				
1	**111**			**Administração geral**																				
1	111	2015/1		Assembleia Municipal																				
1	111	2015/1	1/15	Senhas de presença	0101 01021302	A	100				1	01/2015	12/2028	0		8.854	8.854		9.075	9.302	9.535	9.773	10.017	56.556
1	111	2015/1	2/15	Subsídio de Transporte	0101 010204	A	100				1	01/2015	12/2028	0		7.000	7.000		7.175	7.354	7.538	7.726	7.919	44.712
1	111	2015/2		Despesas com pessoal																				
1	111	2015/2	1/15	Titulares de órgãos soberania e membros dos órgãos autárquicos	0102 010101	A	100				1	01/2015	12/2028	0		64.700	64.700		66.318	67.976	69.675	71.417	73.202	413.288
1	111	2015/2	2/15	Pessoal quadros - Reg. contrato individual de trabalho - Pessoal em funções	0102 01010401	A	100				1	01/2015	12/2028	0		758.000	758.000		907.848	930.544	953.808	977.653	1.002.094	5.529.947
1	111	2015/2	3/15	Pessoal quadros - Reg. contrato individual de trabalho - Alt. Ob. Pos. Remuneratório	0102 01010402	A	100				1	01/2015	12/2028	0		6.600	6.600		100	103	106	109	112	7.130
1	111	2015/2	4/15	Pessoal quadros - Reg. contrato individual de trabalho - Recrut. de pessoal novos postos de trabalho	0102 01010404	A	100				1	01/2015	12/2028	0		74.200	74.200		100	103	106	109	112	74.730
1	111	2015/2	5/15	Pessoal contratado a termo - Pessoal em funções	0102 01010601	A	100				1	01/2015	12/2028	0		100	100		103	106	109	112	115	645
1	111	2015/2	6/15	Pessoal contratado a termo - Recrut. de pessoal novos postos de trabalho	0102 01010604	A	100				1	01/2015	12/2028	0		100	100		103	106	109	112	115	645
1	111	2015/2	7/15	Pessoal em regime de tarefa ou avença	0102 010107	A	100				1	01/2015	12/2028	0		22.140	22.140		22.694	23.261	23.843	24.439	25.050	141.427
1	111	2015/2	8/15	Pessoal aguardando aposentação	0102 010108	A	100				1	01/2015	12/2028	0		3.000	3.000		3.075	3.152	3.231	3.312	3.395	19.165
1	111	2015/2	9/15	Pessoal em qualquer outra situação	0102 010109	A	100				1	01/2015	12/2028	0		170.220	170.220		174.476	178.838	183.309	187.892	192.589	1.087.324
1	111	2015/2	10/15	Representação	0102 010111	A	100				1	01/2015	12/2028	0		21.700	21.700		22.243	22.799	23.369	23.953	24.552	138.616
1	111	2015/2	11/15	Suplementos e prémios	0102 010112	A	100				1	01/2015	12/2028	0		100	100		103	106	109	109	112	639
1	111	2015/2	12/15	Subsídio de refeição	0102 010113	A	100				1	01/2015	12/2028	0		87.200	87.200		89.380	91.615	93.905	96.253	98.659	557.012
1	111	2015/2	13/15	Subsídio de férias e de natal	0102 010114	A	100				1	01/2015	12/2028	0		182.000	182.000		186.550	191.214	195.994	200.894	205.916	1.162.568
1	111	2015/2	14/15	Remuneração por doença, maternidade e paternidade	0102 010115	A	100				1	01/2015	12/2028	0		37.800	37.800		38.745	39.714	40.707	41.725	42.768	241.459
1	111	2015/2	15/15	Horas extraordinárias	0102 010202	A	100				1	01/2015	12/2028	0		50.000	50.000		51.250	52.531	53.844	55.190	56.570	319.385
1	111	2015/2	16/15	Ajudas de custo	0102 010204	A	100				1	01/2015	12/2028	0		4.000	4.000		4.100	4.203	4.308	4.416	4.526	25.553
1	111	2015/2	17/15	Abono para falhas	0102 010205	A	100				1	01/2015	12/2028	0		3.300	3.300		3.383	3.468	3.555	3.644	3.735	21.085
1	111	2015/2	18/15	Indemnizações por cessações de funções	0102 010212	A	100				1	01/2015	12/2028	0		100	100		103	106	109	109	112	639
1	111	2015/2	19/15	Outros suplementos e prémios	0102 01021302	A	100				1	01/2015	12/2028	0		21.000	21.000		21.525	22.063	22.615	23.180	23.760	134.143
1	111	2015/2	20/15	Outros abonos em numerário ou espécie	0102 010214	A	100				1	01/2015	12/2028	0		100	100		103	106	109	109	112	639
1	111	2015/2	21/15	Encargos com a saúde	0102 010301	A	100				1	01/2015	12/2028	0		60.000	60.000		61.500	63.038	64.614	66.229	67.885	383.266
1	111	2015/2	22/15	Subsídio familiar a crianças e jovens	0102 010303	A	100				1	01/2015	12/2028	0		3.500	3.500		3.588	3.678	3.770	3.864	3.961	22.361

Orçamento Inicial - Atividades mais Relevantes do ano 2023

(valores em euros)

Obj.	Prog.	Projeto		Designação	Código Classificação Orçamental	Forma de Realiz.	Fonte Financiamento (%)				Resp.	Datas (Mês/Ano)		Fases de Exec.	Realizado	Despesas							Total previsto (j) = (a)+(b)+(e)+(f)+(g)+(h)+(i)
																2023			Anos seguintes				
		Ano / Nº	Ação				RP	RG	UE	EM		Inicio	Fim		(a)	Total (b)=(c)+(d)	Financiam. definido (c)	Financiam. não definido (d)	2024 (e)	2025 (f)	2026 (g)	2027 (h)	2028 e seg. (i)	
1				**Funções gerais**																				
1	**111**			**Administração geral**																				
1	111	2015/2	23/15	Outras prestações sociais	0102 010304	A	100				1	01/2015	12/2028	0		100	100		103	106	109	112	115	645
1	111	2015/2	24/15	Assistência na doença dos funcionários públicos	0102 01030501	A	100				1	01/2015	12/2028	0		250	250		256	262	269	276	283	1.596
1	111	2015/2	25/15	Caixa Geral de Aposentações	0102 0103050201	A	100				1	01/2015	12/2028	0		151.000	151.000		154.775	158.644	162.610	166.675	170.842	964.546
1	111	2015/2	26/15	Segurança social - quadro	0102 0103050202	A	100				1	01/2015	12/2028	0		120.000	120.000		140.813	144.333	147.941	151.640	155.431	860.158
1	111	2015/2	27/15	Segurança social - outros	0102 01030503	A	100				1	01/2015	12/2028	0		52.000	52.000		53.300	54.633	55.999	57.399	58.834	332.165
1	111	2015/2	29/15	Seguros acidentes de trabalho	0102 01030901	A	100				1	01/2015	12/2028	0		15.450	15.450		15.836	16.232	16.638	17.054	17.480	98.690
1	111	2015/2	30/15	Bolsas e subsídio de refeição - CEI, CEI+	0102 040802	A	100				1	01/2015	12/2028	0		97.000	97.000		99.425	101.911	104.459	107.070	109.747	619.612
1	111	2015/2	31/15	Subsídio de transporte - CEI, CEI+	0102 020210	A	100				1	01/2015	12/2028	0		1.200	1.200		1.230	1.261	1.293	1.325	1.358	7.667
1	111	2015/2	32/15	Subsídio de transporte	0102 01021302	A	100				1	01/2015	12/2028	0		15.000	15.000		15.375	15.759	16.153	16.557	16.971	95.815
1	111	2015/2	33/15	Despesas com deslocações, alimentação e estadias	0102 010203	A	100				1	01/2015	12/2028	0		2.000	2.000		2.050	2.101	2.154	2.208	2.263	12.776
1	111	2015/3		Aquisição de bens e serviços																				
1	111	2015/3	1/15	Gasolina	0102 02010201	O	100				1	01/2015	12/2028	0		5.000	5.000		5.125	5.253	5.384	5.519	5.657	31.938
1	111	2015/3	2/15	Gasóleo	0102 02010202	O	100				1	01/2015	12/2028	0		65.000	65.000		66.625	68.291	69.998	71.748	73.542	415.204
1	111	2015/3	3/15	Outros - Combustiveis e lubrificantes	0102 02010299	O	100				1	01/2015	12/2028	0		4.000	4.000		4.100	4.203	4.308	4.416	4.526	25.553
1	111	2015/3	4/15	Limpeza e higiene	0102 020104	O	100				1	01/2015	12/2028	0		2.000	2.000		2.050	2.101	2.154	2.208	2.263	12.776
1	111	2015/3	5/15	Vestuário e artigos pessoais	0102 020107	O	100				1	01/2015	12/2028	0		4.000	4.000		4.100	4.203	4.308	4.416	4.526	25.553
1	111	2015/3	6/15	Material de escritório	0102 020108	O	100				1	01/2015	12/2028	0		5.500	5.500		5.638	5.779	5.923	6.071	6.223	35.134
1	111	2015/3	7/15	Material de transporte - peças	0102 020112	O	100				1	01/2015	12/2028	0		14.500	14.500		14.863	15.235	15.616	16.006	16.406	92.626
1	111	2015/3	8/15	Outro material - peças	0102 020114	O	100				1	01/2015	12/2028	0		1.000	1.000		1.025	1.051	1.077	1.104	1.132	6.389
1	111	2015/3	9/15	Prémios, condecorações e ofertas	0102 020115	O	100				1	01/2015	12/2028	0		14.500	14.500		14.863	15.235	15.616	16.006	16.406	92.626
1	111	2015/3	10/15	Ferramentas e utensílios	0102 020117	O	100				1	01/2015	12/2028	0		1.000	1.000		1.025	1.051	1.077	1.104	1.132	6.389
1	111	2015/3	11/15	Livros e documentação técnica	0102 020118	O	100				1	01/2015	12/2028	0		500	500		513	526	539	552	566	3.196
1	111	2015/3	12/15	Artigos honoríficos e de decoração	0102 020119	O	100				1	01/2015	12/2028	0		100	100		103	106	109	112	115	645
1	111	2015/3	13/15	Material de educação cultura e recreio	0102 020120	O	100				1	01/2015	12/2028	0		100	100		103	106	109	112	115	645
1	111	2015/3	14/15	Outros bens	0102 020121	O	100				1	01/2015	12/2028	0		64.000	64.000		65.600	67.240	68.921	70.644	72.410	408.815
1	111	2015/3	15/15	Encargos das instalações	0102 020201	O	100				1	01/2015	12/2028	0		135.000	135.000		138.375	141.834	145.380	149.015	152.740	862.344
1	111	2015/3	16/15	Conservação de bens	0102 020203	O	100				1	01/2015	12/2028	0		12.000	12.000		12.300	12.608	12.923	13.246	13.577	76.654
1	111	2015/3	17/15	Comunicações	0102 020209	O	100				1	01/2015	12/2028	0		42.000	42.000		43.050	44.126	45.229	46.360	47.519	268.284
1	111	2015/3	18/15	Transportes	0102 020210	O	100				1	01/2015	12/2028	0		100	100		103	106	109	112	115	645

Orçamento Inicial - Atividades mais Relevantes do ano 2023

(valores em euros)

Obj.	Prog.	Projeto		Designação	Código Classificação Orçamental	Forma de Realiz.	Fonte Financiamento (%)				Resp.	Datas (Mês/Ano)		Fases de Exec.	Realizado	Despesas							Total previsto (j) = (a)+(b)+(e)+(f)+(g)+(h)+(i)
																2023			Anos seguintes				
		Ano / Nº	Ação				RP	RG	UE	EM		Inicio	Fim		(a)	Total (b)=(c)+(d)	Financiam. definido (c)	Financiam. não definido (d)	2024 (e)	2025 (f)	2026 (g)	2027 (h)	2028 e seg. (i)	
1				**Funções gerais**																				
1	**111**			**Administração geral**																				
1	111	2015/3	19/15	Representação dos serviços	0102 020211	O	100				1	01/2015	12/2028	0		100	100		103	106	109	112	115	645
1	111	2015/3	20/15	Seguros	0102 020212	O	100				1	01/2015	12/2028	0		43.800	43.800		44.895	46.017	47.167	48.346	49.555	279.780
1	111	2015/3	21/15	Deslocações e estadas	0102 020213	O	100				1	01/2015	12/2028	0		13.000	13.000		13.325	13.658	13.999	14.349	14.708	83.039
1	111	2015/3	22/15	Estudos, pareceres, projectos e consultadoria	0102 020214	O	100				1	01/2015	12/2028	0		75.000	75.000		40.000	41.000	42.025	43.076	44.153	285.254
1	111	2015/3	23/15	Formação	0102 020215	O	100				1	01/2015	12/2028	0		5.000	5.000		5.125	5.253	5.384	5.519	5.657	31.938
1	111	2015/3	24/15	Publicidade	0102 020217	O	100				1	01/2015	12/2028	0		3.000	3.000		3.075	3.152	3.231	3.312	3.395	19.165
1	111	2015/3	25/15	Vigilância e segurança	0102 020218	O	100				1	01/2015	12/2028	0		5.100	5.100		5.228	5.359	5.493	5.630	5.771	32.581
1	111	2015/3	26/15	Serviços de saúde	0102 020222	O	100				1	01/2015	12/2028	0		2.800	2.800		2.870	2.942	3.016	3.091	3.168	17.887
1	111	2015/3	27/15	Encargos com cobrança de receita	0102 020224	O	100				1	01/2015	12/2028	0		10.000	10.000		10.250	10.506	10.769	11.038	11.314	63.877
1	111	2015/3	28/15	Assistência técnica	0102 020219	O	100				1	01/2015	12/2028	0		40.000	40.000		41.000	42.025	43.076	44.153	45.257	255.511
1	111	2015/3	29/15	Locação de bens	0102 020208	O	100				1	01/2015	12/2028	0		20.000	20.000		20.500	21.113	21.641	22.182	22.737	128.173
1	111	2015/3	30/15	Outros trabalhos especializados	0102 020220	O	100				1	01/2015	12/2028	0		110.000	110.000		40.000	30.000	30.750	31.519	32.307	274.576
1	111	2015/3	31/15	Outros serviços	0102 020225	O	100				1	01/2015	12/2028	0		320.420	320.420		327.546	336.001	344.668	355.578	364.684	2.048.897
1	111	2015/4		Outras despesas correntes																				
1	111	2015/4	1/15	Restituições	0102 06020301	A	100				1	01/2015	12/2028	0		1.000	1.000		1.025	1.051	1.077	1.104	1.132	6.389
1	111	2015/4	2/15	IVA pago	0102 06020302	A	100				1	01/2015	12/2028	0		15.000	15.000		15.375	15.759	16.153	16.557	16.971	95.815
1	111	2015/4	3/15	Serviços bancários	0102 06020304	O	100				1	01/2015	12/2028	0		3.500	3.500		3.588	3.678	3.770	3.864	3.961	22.361
1	111	2015/4	4/15	Outras despesas correntes	0102 06020305	O	100				1	01/2015	12/2028	0		20.000	20.000		20.500	21.013	21.538	22.076	22.628	127.755
1	111	2017/23		Outras despesas de capital																				
1	111	2017/23	1/17	Restituições	0102 110201	A	100				1	01/2017	12/2028	0		100	100							100
1	111	2021/5		Projetos Europeus																				
1	111	2021/5	1/21	Aquisição de serviços	0102 020225	O	100				1	01/2021	12/2023			2.500	2.500							2.500
1	111	2022/28		Aquisição de Viatura - Serviços Externos Municipais - Regime de Leasing																				
1	111	2022/28	2/22	Juros	0102 030305	O	100				1	01/2022	12/2026	0		1.000	1.000		2.000	2.000	1.000			6.000
1	111	2023/2		Aquisição de viatura - Escola Segura - Regime de Leasing																				
1	111	2023/2	2/23	Juros	0102 030305	O	100				1	01/2023	12/2026	0		1.000	1.000		2.000	2.000	1.000			6.000
1	111	2023/3		Aquisição de viatura - Regime de renting	0102 020206	O	100				1	01/2023	12/2026	0		9.376	9.376		12.501	12.501	12.501	3.121		50.000
1	111	2023/4		Observatório das Alterações Climáticasas Penhas Douradas																				

Orçamento Inicial - Atividades mais Relevantes do ano 2023

(valores em euros)

Obj.	Prog.	Projeto		Designação	Código Classificação Orçamental	Forma de Realiz.	Fonte Financiamento (%)				Resp.	Datas (Mês/Ano)		Fases de Exec.	Realizado (a)	Despesas							Total previsto (j) = (a)+(b)+(e)+(f)+(g)+(h)+(i)
																2023			Anos seguintes					
		Ano / Nº	Ação				RP	RG	UE	EM		Inicio	Fim			Total (b)=(c)+(d)	Financiam. definido (c)	Financiam. não definido (d)	2024 (e)	2025 (f)	2026 (g)	2027 (h)	2028 e seg. (i)	
1				**Funções gerais**																				
1	**111**			**Administração geral**																				
1	111	2023/4	1/23	Estudos	0102 020214	O	100				1	01/2023	12/2024	0		50.000	50.000		5.000					55.000
												Totais do Programa 111:				3.161.710	3.161.710		3.152.270	3.214.916	3.293.149	3.366.023	3.447.195	19.635.263
1	**121**			**Protecção civil e luta contra incêndios**																				
1	121	2015/6		Associação Humanitária dos Bombeiros Voluntários de Manteigas - Transferências Correntes	0102 040701	A	100				1	01/2015	12/2028	0		110.000	110.000		110.000	110.000	110.000	110.000	110.000	660.000
1	121	2017/20		Associação Humanitária dos Bombeiros Voluntários de Manteigas - Apoio à Aquisição de Viaturas e Ambulâncias	0102 080701	A	100				1	01/2017	12/2023	0		4.430	4.430							4.430
												Totais do Programa 121:				114.430	114.430		110.000	110.000	110.000	110.000	110.000	664.430
							Totais do Objetivo 1:								0	3.276.140	3.276.140	0	3.262.270	3.324.916	3.403.149	3.476.023	3.557.195	20.299.693
2				**Funções sociais**																				
2	**210**			**Educação**																				
2	210	2015/8		Bolsas de estudo para o ensino superior	0102 040802	A	100				1	01/2015	12/2028	0		35.000	35.000		30.000	30.000	30.000	30.000	30.000	185.000
												Totais do Programa 210:				35.000	35.000		30.000	30.000	30.000	30.000	30.000	185.000
2	**211**			**Ensino não superior**																				
2	211	2015/9		Jardim de infância e escola do 1º ciclo																				
2	211	2015/9	1/15	Comunicações	0102 020209	O	100				1	01/2015	12/2028	0		500	500		513	526	539	552	566	3.196
2	211	2015/9	2/15	Encargos das instalações	0102 020201	O	100				1	01/2015	12/2028	0		7.000	7.000		7.175	7.354	7.538	7.726	7.919	44.712
2	211	2015/9	3/15	Conservação e reparação	0102 020203	O	100				1	01/2015	12/2028	0		500	500		513	526	539	552	566	3.196
2	211	2015/9	4/15	Outros bens	0102 020121	O	100				1	01/2015	12/2028	0		500	500		513	526	539	552	566	3.196
2	211	2015/9	5/15	Alimentação	0102 020105	O	100				1	01/2015	12/2028	0		12.000	12.000		12.300	12.608	12.923	13.246	13.577	76.654
2	211	2015/9	6/15	Outros combustíveis	0102 02010299	O	100				1	01/2015	12/2028	0		4.000	4.000		4.100	4.203	4.308	4.416	4.526	25.553
2	211	2015/9	7/15	Material de escritório	0102 020108	O	100				1	01/2015	12/2028	0		3.000	3.000		3.075	3.152	3.231	3.312	3.395	19.165
2	211	2015/9	8/15	Outros serviços	0102 020225	O	100				1	01/2015	12/2028	0		1.000	1.000		1.025	1.051	1.077	1.104	1.132	6.389
2	211	2015/9	9/15	Limpeza e higiene	0102 020104	O	100				1	01/2015	12/2028	0		1.000	1.000		1.025	1.051	1.077	1.104	1.132	6.389
2	211	2022/18		Aquisição de viatura																				
2	211	2022/18	2/22	Juros	0102 030305	O	100				1	01/2022	12/2026	0		2.000	2.000		4.000	4.000	2.000			12.000
2	211	2022/26		Tranferência de competências - Educação-Vencimentos																				
2	211	2022/26	1/22	Pessoal quadros - Reg. contrato individual de trabalho - Pessoal em funções	0102 01010401	A					1	01/2022	12/2028	0		240.200	240.200		246.205	252.360	258.669	265.136	271.764	1.534.334

Orçamento Inicial - Atividades mais Relevantes do ano 2023

(valores em euros)

Obj.	Prog.	Projeto		Designação	Código Classificação Orçamental	Forma de Realiz.	Fonte Financiamento (%)				Resp.	Datas (Mês/Ano)		Fases de Exec.	Realizado	Despesas							Total previsto (j) = (a)+(b)+(e)+(f)+(g)+(h)+(i)
																2023			Anos seguintes				
		Ano / Nº	Ação				RP	RG	UE	EM		Inicio	Fim		(a)	Total (b)=(c)+(d)	Financiam. definido (c)	Financiam. não definido (d)	2024 (e)	2025 (f)	2026 (g)	2027 (h)	2028 e seg. (i)	
2				**Funções sociais**																				
2	**211**			**Ensino não superior**																				
2	211	2022/26	2/22	Subsídio de refeição	0102 010113	A					1	01/2022	12/2028	0		28.600	28.600		29.315	30.048	30.799	31.569	32.358	182.689
2	211	2022/26	3/22	Subsídio de férias e de natal	0102 010114	A					1	01/2022	12/2028	0		40.100	40.100		41.103	42.131	43.184	44.264	45.371	256.153
2	211	2022/26	4/22	Remuneração por doença, maternidade e paternidade	0102 010115	A					1	01/2022	12/2028	0		5.000	5.000		5.125	5.253	5.384	5.519	5.657	31.938
2	211	2022/26	5/22	Caixa Geral de Aposentações	0102 0103050201	A					1	01/2022	12/2028	0		35.150	35.150		36.029	36.930	37.853	38.799	39.769	224.530
2	211	2022/26	6/22	Abono para falhas	0102 010205	A					1	01/2022	12/2028	0		1.100	1.100		1.128	1.156	1.185	1.215	1.245	7.029
2	211	2022/26	7/22	Subsidio familiar a crianças e jovens	0102 010303	A					1	01/2022	12/2028	0		1.500	1.500		1.538	1.576	1.615	1.655	1.696	9.580
2	211	2022/26	8/22	Segurança social - Regime geral	0102 0103050202	A					1	01/2022	12/2028	0		31.600	31.600		32.390	33.200	34.030	34.881	35.753	201.854
2	211	2022/26	9/22	Seguros	0102 01030901	A					1	01/2022	12/2028	0		2.200	2.200		2.255	2.311	2.369	2.428	2.489	14.052
2	211	2022/27		Tranferência de competências - Educação - Outras																				
2	211	2022/27	10/22	Transferências para o Agrupamento de Escolas	0102 040305	A					1	01/2022	12/2028	0		91.400	91.400		93.685	96.027	98.428	100.889	103.411	583.840
												Totais do Programa 211:				508.350	508.350		523.012	535.989	547.287	558.919	572.892	3.246.449
2	**232**			**Acção social**																				
2	232	2002/18		Cartão do idoso																				
2	232	2002/18	1/04	Outros bens	0102 020121	O	100				1	01/2004	12/2028	0		700	700		718	736	754	773	792	4.473
2	232	2002/18	2/04	Outros serviços	0102 020225	O	100				1	01/2004	12/2028	0		11.100	11.100		11.378	11.662	11.954	12.253	12.559	70.906
2	232	2002/18	3/04	Deslocações e estadas	0102 020213	O	100				1	01/2004	12/2028	0		10.800	10.800		11.070	11.347	11.631	11.922	12.220	68.990
2	232	2005/14		Cartão junior																				
2	232	2005/14	1/05	Outros serviços	0102 020225	O	100				1	01/2005	12/2028	0		5.000	5.000		5.125	5.253	5.384	5.519	5.657	31.938
2	232	2005/14	2/05	Deslocações e estadas	0102 020213	O	100				1	01/2005	12/2028	0		4.800	4.800		4.920	5.043	5.169	5.298	5.430	30.660
2	232	2015/10		Apoios a associações	0102 040701	A	100				1	01/2015	12/2028	0		70.000	70.000		60.000	60.000	60.000	60.000	60.000	370.000
2	232	2015/11		Apoios sociais																				
2	232	2015/11	1/15	Apoio social e incentivo à fixação de pessoas e famílias	0102 040802	A	100				1	01/2015	12/2028	0		12.000	12.000		12.000	12.000	12.000	12.000	12.000	72.000
2	232	2015/11	2/15	Programa de apoio ao transporte de estudantes do ensino superior	0102 040802	A	100				1	01/2015	12/2028	0		1.000	1.000		1.025	1.051	1.077	1.104	1.132	6.389
2	232	2015/11	3/15	Subsídio à aquisição de manuais escolares	0102 040802	A	100				1	01/2015	12/2028	0		600	600		615	630	646	662	679	3.832
2	232	2015/11	4/15	Prémios escolares	0102 020115	O	100				1	01/2015	12/2028	0		1.000	1.000		1.025	1.051	1.077	1.104	1.132	6.389
2	232	2015/11	5/15	Comparticipação em exames de diagnóstico complementar e de saúde	0102 040802	A	100				1	01/2015	12/2028	0		500	500		513	526	539	552	566	3.196
2	232	2015/11	6/15	Fundo de emergência social corrente	0102 040802	A	100				1	01/2015	12/2028	0		2.000	2.000		2.050	2.101	2.154	2.208	2.263	12.776

Orçamento Inicial - Atividades mais Relevantes do ano 2023

(valores em euros)

Obj.	Prog.	Projeto Ano / Nº	Projeto Ação	Designação	Código Classificação Orçamental	Forma de Realiz.	Fonte Financiamento (%) RP	RG	UE	EM	Resp.	Datas (Mês/Ano) Inicio	Datas (Mês/Ano) Fim	Fases de Exec.	Realizado (a)	Despesas 2023 Total (b)=(c)+(d)	Financiam. definido (c)	Financiam. não definido (d)	Anos seguintes 2024 (e)	2025 (f)	2026 (g)	2027 (h)	2028 e seg. (i)	Total previsto (j) = (a)+(b)+(e)+(f)+(g)+(h)+(i)
2				**Funções sociais**																				
2	**232**			**Acção social**																				
2	232	2015/11	7/15	Fundo de emergência social de capital	0102 080802	A	100				1	01/2015	12/2028	0		2.000	2.000		2.050	2.101	2.154	2.208	2.263	12.776
2	232	2017/4		Apoios a associações de Caracter Social - transferências capital	0102 080701	O	100				1	01/2017	12/2028			10.000	10.000							10.000
2	232	2019/11		Projeto ABEM - Comparticipação de medicamentos	0102 040701	A	100				1	01/2019	12/2028	0		2.600	2.600		2.600	2.600	2.600	2.600	2.600	15.600
2	232	2023/1		Teleassistência a pessoas vulneráveis	0102 04050108	O	100				1	01/2023	12/2028	0		2.500	2.500		2.500	2.500	2.500	2.500	2.500	15.000
												Totais do Programa 232:				136.600	136.600		117.589	118.601	119.639	120.703	121.793	734.925
2	**241**			**Habitação**																				
2	241	2014/2		Programa PERID	0102 080802	A	100				1	01/2014	12/2028	0		50.000	50.000		50.000	50.000	50.000	50.000	50.000	300.000
2	241	2014/3		Programa PAPF	0102 080802	A	100				1	01/2014	12/2028	0		10.000	10.000		10.000	10.000	10.000	10.000	10.000	60.000
2	241	2021/6		Protocolos com condomínios	0102 080802	O	100				1	01/2021	12/2023			38.500	38.500		20.000	20.500	21.013	21.538	22.076	143.627
2	241	2022/6		Estratégia Municipal de Habitação																				
2	241	2022/6	5/22	Acompanhamento técnico	0102 020214	A					1	01/2022	12/2026	0		26.000	26.000		20.000	20.000	20.000	20.000	20.000	126.000
												Totais do Programa 241:				124.500	124.500		100.000	100.500	101.013	101.538	102.076	629.627
2	**242**			**Ordenamento do território**																				
2	242	2020/4		Ligação Mecânica entre Manteigas e as Penhas Douradas																				
2	242	2020/4	1/20	Estudos	0102 020214	O	100				1	01/2020	12/2023			1.000	1.000							1.000
												Totais do Programa 242:				1.000	1.000							1.000
2	**243**			**Saneamento**																				
2	243	2015/15		Rede de águas resíduais domésticas																				
2	243	2015/15	1/15	Tratamento de efluentes em alta	0102 020220	O	100				1	01/2015	12/2028	0		300.000	300.000		307.500	315.188	323.068	331.145	339.424	1.916.325
												Totais do Programa 243:				300.000	300.000		307.500	315.188	323.068	331.145	339.424	1.916.325
2	**244**			**Abastecimento de água**																				
2	244	2015/17		Abastecimento água concelho de Manteigas																				
2	244	2015/17	1/15	Água	0102 02011601	O	100				1	01/2015	12/2028	0		250.000	250.000		256.250	262.656	269.222	275.953	282.852	1.596.933
2	244	2015/17	2/15	Análises de água	0102 020220	O	100				1	01/2015	12/2028	0		3.500	3.500		3.588	3.678	3.770	3.864	3.961	22.361
2	244	2022/29		Aquisição de Viatura - Regime de Leasing																				
2	244	2022/29	2/22	Juros	0102 030305	A	100				1	01/2022	12/2026	0		1.000	1.000		2.000	2.000	1.000			6.000
												Totais do Programa 244:				254.500	254.500		261.838	268.334	273.992	279.817	286.813	1.625.294

Orçamento Inicial - Atividades mais Relevantes do ano 2023

(valores em euros)

Obj.	Prog.	Projeto Ano / Nº	Projeto Ação	Designação	Código Classificação Orçamental	Forma de Realiz.	Fonte Financiamento (%) RP	RG	UE	EM	Resp.	Datas (Mês/Ano) Inicio	Datas (Mês/Ano) Fim	Fases de Exec.	Realizado (a)	Despesas 2023 Total (b)=(c)+(d)	Financiam. definido (c)	Financiam. não definido (d)	Anos seguintes 2024 (e)	2025 (f)	2026 (g)	2027 (h)	2028 e seg. (i)	Total previsto (j) = (a)+(b)+(e)+(f)+(g)+(h)+(i)
2				**Funções sociais**																				
2	**245**			**Resíduos sólidos**																				
2	245	2015/18		Resíduos sólidos e urbanos																				
2	245	2015/18	1/15	Tratamento de resíduos sólidos	0102 020220	O	100				1	01/2015	12/2028	0		90.000	90.000		92.250	94.556	96.920	99.343	101.827	574.896
2	245	2023/5		Biorresíduos																				
2	245	2023/5	1/23	Aquisição de bens	0102 020121	O	100				1	01/2023	12/2023	0		10.000	10.000							10.000
2	245	2023/5	2/23	Aquisição de serviços	0102 020225	O	100				1	01/2023	12/2023	0		5.000	5.000							5.000
												Totais do Programa 245:				105.000	105.000		92.250	94.556	96.920	99.343	101.827	589.896
2	**246**			**Protecção do meio ambiente e conservação natureza**																				
2	246	2022/11		Embaixadores Ambientais da Serra da Estrela																				
2	246	2022/11	1	Do Zêzere à Torneira																				
2	246	2022/11	1/1/22	Aquisição de serviços	0102 020225	O	100				1	01/2022	12/2023	0		30.000	30.000							30.000
2	246	2022/11	1/2/22	Aquisição de bens	0102 020121	O	100				1	01/2022	12/2023	0		11.150	11.150							11.150
2	246	2022/11	2	Jornadas Pedagógicas de Educação Ambiental																				
2	246	2022/11	2/1/22	Aquisição de serviços	0102 020225	O	100				1	01/2022	12/2023	0		7.500	7.500							7.500
2	246	2022/11	2/2/22	Aquisição de bens	0102 020121	O	100				1	01/2022	12/2023	0		2.500	2.500							2.500
2	246	2022/30		Contrato-Programa ICNF - Ações de Estabilização de Emergência																				
2	246	2022/30	1/22	Recuperação e Tratamento da Rede Viária	0102 020203	O		100			1	01/2022	12/2023	0		176.490	176.490							176.490
2	246	2022/30	2/22	Serviços de Estabilização de Emergência	0102 020220	O		100			1	01/2022	12/2023	0		466.835	466.835							466.835
2	246	2022/30	3/22	Aquisição de bens para Sementeiras	0102 020121	O		100			1	01/2022	12/2023	0		50.000	50.000							50.000
2	246	2022/31		Contrato-Programa APA - Ações de Estabilização de Emergência																				
2	246	2022/31	3/22	Serviços de Conservação e Reabilitação	0102 020203	O		100			1	01/2022	12/2022	0		3.700	3.700							3.700
2	246	2022/31	4/22	Serviços de Estabilização de Emergência	0102 020220	O		100			1	01/2022	12/2023	0		234.800	234.800							234.800
												Totais do Programa 246:				982.975	982.975							982.975
2	**251**			**Cultura**																				
2	251	2015/20		Cultura																				
2	251	2015/20	1/15	Prémios e ofertas	0102 020115	O	100				1	01/2015	12/2028	0		3.000	3.000		3.075	3.152	3.231	3.312	3.395	19.165
2	251	2015/20	2/15	Outros bens	0102 020121	O	100				1	01/2015	12/2028	0		2.500	2.500		2.563	2.627	2.693	2.760	2.829	15.972
2	251	2015/20	3/15	Deslocações e estadas	0102 020213	O	100				1	01/2015	12/2028	0		15.000	15.000		15.375	15.759	16.153	16.557	16.971	95.815
2	251	2015/20	4/15	Publicidade	0102 020217	O	100				1	01/2015	12/2028	0		1.500	1.500		1.538	1.576	1.615	1.655	1.696	9.580

Orçamento Inicial - Atividades mais Relevantes do ano 2023

(valores em euros)

Obj.	Prog.	Projeto Ano / Nº	Projeto Ação	Designação	Código Classificação Orçamental	Forma de Realiz.	Fonte Financiamento (%) RP	RG	UE	EM	Resp.	Datas (Mês/Ano) Inicio	Datas (Mês/Ano) Fim	Fases de Exec.	Realizado (a)	Despesas 2023 Total (b)=(c)+(d)	Financiam. definido (c)	Financiam. não definido (d)	Anos seguintes 2024 (e)	2025 (f)	2026 (g)	2027 (h)	2028 e seg. (i)	Total previsto (j) = (a)+(b)+(e)+(f)+(g)+(h)+(i)
2				**Funções sociais**																				
2	**251**			**Cultura**																				
2	251	2015/20	5/15	Outros serviços	0102 020225	O	100				1	01/2015	12/2028	0		103.000	103.000		105.575	108.214	110.919	113.692	116.534	657.934
2	251	2015/20	6/15	Apoios a associações culturais - transferências correntes	0102 040701	A	100				1	01/2015	12/2028	0		150.000	150.000		153.750	157.594	161.534	165.572	169.711	958.161
2	251	2022/21		Manteigas, a minha casa - Festa de Verão																				
2	251	2022/21	1/22	Outros bens	0102 020121	O	100				1	01/2022	12/2028	0		500	500		513	526	539	552	566	3.196
2	251	2022/21	2/22	Deslocações e estadas	0102 020213	O	100				1	01/2022	12/2028	0		3.000	3.000		3.075	3.152	3.231	3.312	3.395	19.165
2	251	2022/21	3/22	Publicidade	0102 020217	O	100				1	01/2022	12/2028	0		1.000	1.000		1.025	1.051	1.077	1.104	1.132	6.389
2	251	2022/21	4/22	Outros serviços	0102 020225	O	100				1	01/2022	12/2028	0		25.000	25.000		25.625	26.266	26.923	27.596	28.286	159.696
												Totais do Programa 251:				304.500	304.500		312.114	319.917	327.915	336.112	344.515	1.945.073
2	**252**			**Desporto, recreio e lazer**																				
2	252	2010/6		Desporto e Aventura	0102 020225	O	100				1	01/2010	12/2028	0		100.000	100.000		102.500	105.063	107.690	110.382	113.142	638.777
2	252	2015/23		Apoios a Associações Desportivas - Transferências Correntes	0102 040701	A	100				1	01/2015	12/2028	0		105.000	105.000		107.625	110.316	113.074	115.901	118.799	670.715
2	252	2015/24		Piscinas municipais																				
2	252	2015/24	1/15	Outros bens	0102 020121	O	100				1	01/2015	12/2028	0		5.000	5.000		5.125	5.253	5.384	5.519	5.657	31.938
2	252	2015/24	2/15	Conservação e reparação	0102 020203	O	100				1	01/2015	12/2028	0		2.000	2.000		2.050	2.101	2.154	2.208	2.263	12.776
2	252	2015/24	3/15	Análises de água	0102 020220	O	100				1	01/2015	12/2028	0		1.000	1.000		1.025	1.051	1.077	1.104	1.132	6.389
2	252	2015/24	4/15	Outros serviços	0102 020225	O	100				1	01/2015	12/2028	0		16.500	16.500		16.913	17.336	17.769	18.213	18.668	105.399
2	252	2015/25		Centro cívico																				
2	252	2015/25	3/15	Locação de outros bens	0102 020208	O					1	01/2015	12/2023	0		15.000	15.000		15.375	15.759	16.153	16.557	16.971	95.815
												Totais do Programa 252:				244.500	244.500		250.613	256.879	263.301	269.884	276.632	1.561.809
							Totais do Objetivo 2:								0	2.996.925	2.996.925	0	1.994.916	2.039.964	2.083.135	2.127.461	2.175.972	13.418.373
3				**Funções económicas**																				
3	**310**			**Agricultura, pecuária, silvicultura, caça e pesca**																				
3	310	2015/29		Jardins e matas																				
3	310	2015/29	1/15	Outros bens	0102 020121	O	100				1	01/2015	12/2028	0		5.500	5.500		5.638	5.779	5.923	6.071	6.223	35.134
3	310	2015/29	2/15	Trabalhos especializados	0102 020220	O	100				1	01/2015	12/2028	0		10.000	10.000		10.250	10.506	10.769	11.038	11.314	63.877
												Totais do Programa 310:				15.500	15.500		15.888	16.285	16.692	17.109	17.537	99.011

Orçamento Inicial - Atividades mais Relevantes do ano 2023

(valores em euros)

Obj.	Prog.	Projeto		Designação	Código Classificação Orçamental	Forma de Realiz.	Fonte Financiamento (%)				Resp.	Datas (Mês/Ano)		Fases de Exec.	Realizado	Despesas							Total previsto (j) = (a)+(b)+(e)+(f)+(g)+(h)+(i)
																2023			Anos seguintes				
		Ano / Nº	Ação				RP	RG	UE	EM		Inicio	Fim		(a)	Total (b)=(c)+(d)	Financiam. definido (c)	Financiam. não definido (d)	2024 (e)	2025 (f)	2026 (g)	2027 (h)	2028 e seg. (i)	
3				**Funções económicas**																				
3	**320**			**Industria e energia**																				
3	320	2015/30		Distribuição de Energia Elétrica																				
3	320	2015/30	2/15	Iluminação pública	0102 020225	O	100				1	01/2015	12/2028	0		200.000	200.000		205.000	210.125	215.378	220.762	226.281	1.277.546
												Totais do Programa 320:				200.000	200.000		205.000	210.125	215.378	220.762	226.281	1.277.546
3	**340**			**Comércio e turismo**																				
3	340	2006/31		Manteigas Pró-Emprego	0102 040102	A	100				1	01/2006	12/2028	0		30.000	30.000		20.000	20.000	20.000	20.000	20.000	130.000
3	340	2006/32		Programa de apoio à fixação de empresas, ao emprego e ao investimento	0102 040102	A	100				1	01/2006	12/2028	0		1.000	1.000		1.000	1.000	1.000	1.000	1.000	6.000
3	340	2013/5		Incentivo à produção de feijoca	0102 040802	A	100				1	01/2013	12/2028	0		5.000	5.000		5.000	5.000	5.000	5.000	5.000	30.000
3	340	2015/33		Manteigas Mais - Empreendedorismo Jovem	0102 040102	A	100				1	01/2015	12/2028	0		30.000	30.000		30.000	30.000	30.000	30.000	30.000	180.000
												Totais do Programa 340:				66.000	66.000		56.000	56.000	56.000	56.000	56.000	346.000
3	**342**			**Turismo**																				
3	342	2004/20		Expo-Estrela																				
3	342	2004/20	1/04	Prémios e ofertas	0102 020115	O	100				1	01/2004	12/2028	0		4.000	4.000		4.100	4.203	4.308	4.416	4.526	25.553
3	342	2004/20	2/04	Deslocações e estadas	0102 020213	O	100				1	01/2004	12/2028	0		1.500	1.500		1.538	1.576	1.615	1.655	1.696	9.580
3	342	2004/20	3/04	Publicidade	0102 020217	O	100				1	01/2004	12/2028	0		4.000	4.000		4.100	4.203	4.308	4.416	4.526	25.553
3	342	2004/20	4/04	Outros bens	0102 020121	O	100				1	01/2004	12/2028	0		5.500	5.500		5.638	5.779	5.923	6.071	6.223	35.134
3	342	2004/20	5/04	Outros serviços	0102 020225	O	100				1	01/2004	12/2028	0		160.000	160.000		164.000	168.100	172.303	176.611	181.026	1.022.040
3	342	2010/28		Promoção Turística do Concelho - Publicidade em táxis	0102 020217	O	100				1	01/2010	12/2028	0		7.380	7.380		7.380	7.380	7.380	7.380	7.380	44.280
3	342	2013/3		Redes de Desenvolvimento Territorial	0102 020225	A	100				1	01/2013	12/2028	0		32.000	32.000		32.000	32.000	32.000	32.000	32.000	192.000
3	342	2015/35		Green Track´s - Manteigas Trilhos Verdes																				
3	342	2015/35	1/15	Serviços diversos	0102 020225	O	100				1	01/2015	12/2028	0		75.000	75.000							75.000
3	342	2017/2		Faias - Serra da Estrela																				
3	342	2017/2	1/17	Prémios e Ofertas	0102 020115	O	100				1	01/2017	12/2028	0		3.000	3.000		3.075	3.152	3.231	3.312	3.395	19.165
3	342	2017/2	2/17	Deslocações e estadas	0102 020213	O	100				1	01/2017	12/2028	0		5.000	5.000		5.125	5.253	5.384	5.519	5.657	31.938
3	342	2017/2	3/17	Publicidade	0102 020217	O	100				1	01/2017	12/2028	0		2.000	2.000		2.050	2.101	2.154	2.208	2.263	12.776
3	342	2017/2	4/17	Outros bens	0102 020121	O	100				1	01/2017	12/2028	0		2.000	2.000		2.050	2.101	2.154	2.208	2.263	12.776
3	342	2017/2	5/17	Outros serviços	0102 020225	O	100				1	01/2017	12/2028	0		38.000	38.000		38.950	39.924	40.922	41.945	42.994	242.735
3	342	2017/3		Turismo																				
3	342	2017/3	1/17	Publicidade	0102 020217	O	100				1	01/2017	12/2028	0		10.000	10.000		10.250	10.506	10.769	11.038	11.314	63.877

Orçamento Inicial - Atividades mais Relevantes do ano 2023

(valores em euros)

Obj.	Prog.	Projeto Ano / Nº	Projeto Ação	Designação	Código Classificação Orçamental	Forma de Realiz.	Fonte Financiamento (%) RP	RG	UE	EM	Resp.	Datas (Mês/Ano) Inicio	Datas (Mês/Ano) Fim	Fases de Exec.	Realizado (a)	Despesas 2023 Total (b)=(c)+(d)	Financiam. definido (c)	Financiam. não definido (d)	Anos seguintes 2024 (e)	2025 (f)	2026 (g)	2027 (h)	2028 e seg. (i)	Total previsto (j) = (a)+(b)+(e)+(f)+(g)+(h)+(i)
3				**Funções económicas**																				
3	**342**			**Turismo**																				
3	342	2017/3	2/17	Outros serviços	0102 020225	O	100				1	01/2017	12/2028	0		60.000	60.000		61.500	63.038	64.614	66.229	67.885	383.266
3	342	2019/7		Festa do Pastor - Serra da Estrela - Manteigas																				
3	342	2019/7	1/19	Prémios e ofertas	0102 020115	O	100				1	01/2019	12/2028	0		800	800		820	841	862	884	906	5.113
3	342	2019/7	2/19	Deslocações e estadas	0102 020213	O	100				1	01/2019	12/2028	0		1.500	1.500		1.538	1.576	1.615	1.655	1.696	9.580
3	342	2019/7	3/19	Publicidade	0102 020217	O	100				1	01/2019	12/2028	0		1.000	1.000		1.025	1.051	1.077	1.104	1.132	6.389
3	342	2019/7	4/19	Outros serviços	0102 020225	O	100				1	01/2019	12/2028	0		20.000	20.000		20.500	21.013	21.538	22.076	22.628	127.755
3	342	2019/7	5/19	Outros bens	0102 020121	O	100				1	01/2019	12/2028			3.000	3.000		3.075	3.152	3.231	3.312	3.395	19.165
3	342	2022/15		Mobilidade Verde																				
3	342	2022/15	1/22	Aquisição de bens	0102 020121	O	100				1	01/2022	12/2023	0		10.000	10.000							10.000
3	342	2022/15	2/22	Aquisição de serviços	0102 020225	O	100				1	01/2022	12/2023	0		1.500	1.500							1.500
												Totais do Programa 342:				447.180	447.180		368.714	376.949	385.388	394.039	402.905	2.375.175
							Totais do Objetivo 3:								0	728.680	728.680	0	645.602	659.359	673.458	687.910	702.723	4.097.732
4				**Outras funções**																				
4	**410**			**Operações da dívida autárquica**																				
4	410	2015/38		Empréstimos de Médio e Longo Prazo																				
4	410	2015/38	1/15	Juros de empréstimos de médio e longo prazo	0103 03010302	A	100				1	01/2015	12/2030	0		45.000	45.000		34.000	28.000	23.000	16.000	18.500	164.500
4	410	2015/38	2/15	Taxa de processamento empréstimos	0103 06020304	A	100				1	01/2015	12/2030	0		200	200		200	200	150	10	10	770
4	410	2015/38	3/15	Amortização de empréstimos	0103 100603	A	100				1	01/2015	12/2030	0		278.000	278.000		257.500	254.000	245.000	181.000	521.500	1.737.000
4	410	2016/6		Outros Encargos da Dívida																				
4	410	2016/6	1/16	Outros Juros	0102 030502	O	100				1	01/2016	12/2028	0		2.000	2.000		2.000	2.050	2.101	2.154	2.208	12.513
												Totais do Programa 410:				325.200	325.200		293.700	284.250	270.251	199.164	542.218	1.914.783
4	**420**			**Transferências entre administrações**																				
4	420	2015/39		Transferências correntes																				
4	420	2015/39	1/15	Serviços e fundos autónomos	0102 040305	A	100				1	01/2015	12/2028	0		100	100		103	106	109	112	115	645
4	420	2015/39	2/15	Freguesia de Sameiro	0102 04050102	A	100				1	01/2015	12/2028	0		38.400	38.400		38.400	38.400	38.400	38.400	38.400	230.400
4	420	2015/39	3/15	Freguesia de Vale de Amoreira	0102 04050102	A	100				1	01/2015	12/2028	0		25.700	25.700		25.700	25.700	25.700	25.700	25.700	154.200
4	420	2015/39	4/15	Outras Transferências para a Administração Local	0102 04050108	A	100				1	01/2015	12/2028	0		80.000	80.000		20.000	20.500	21.013	21.538	22.076	185.127
4	420	2015/39	5/15	Freguesia de São Pedro	0102 04050102	A	100				1	01/2015	12/2028	0		10.000	10.000		10.000	10.000	10.000	10.000	10.000	60.000

Orçamento Inicial - Atividades mais Relevantes do ano 2023

(valores em euros)

Obj.	Prog.	Projeto Ano / Nº	Projeto Ação	Designação	Código Classificação Orçamental	Forma de Realiz.	Fonte Financiamento (%) RP	RG	UE	EM	Resp.	Datas (Mês/Ano) Inicio	Datas (Mês/Ano) Fim	Fases de Exec.	Realizado (a)	Despesas 2023 Total (b)=(c)+(d)	Financiam. definido (c)	Financiam. não definido (d)	Anos seguintes 2024 (e)	2025 (f)	2026 (g)	2027 (h)	2028 e seg. (i)	Total previsto (j) = (a)+(b)+(e)+(f)+(g)+(h)+(i)
4				**Outras funções**																				
4	**420**			**Transferências entre administrações**																				
4	420	2015/39	6/15	Freguesia de Santa Maria	0102 04050102	A	100				1	01/2015	12/2028	0		10.000	10.000		10.000	10.000	10.000	10.000	10.000	60.000
4	420	2017/22		Transferencias capital																				
4	420	2017/22	1/17	Outras transferências para a Administração Local	0102 08050108	A	100				1	01/2017	12/2028	0		5.000	5.000		5.125	5.253	5.384	5.519	5.657	31.938
												Totais do Programa 420:				169.200	169.200		109.328	109.959	110.606	111.269	111.948	722.310
4	**430**			**Diversas não especificadas**																				
4	430	2007/20		ADSI - Beira Interior Digital	0102 04050108	A	100				1	01/2007	12/2028	0		4.250	4.250		4.356	4.465	4.577	4.691	4.808	27.147
4	430	2015/40		Subscrição de capital social - Empresas participadas	0102 090701	A	100				1	01/2015	12/2028	0		100	100		103	106	109	112	115	645
												Totais do Programa 430:				4.350	4.350		4.459	4.571	4.686	4.803	4.923	27.792
												Totais do Objetivo 4:			0	498.750	498.750	0	407.487	398.780	385.543	315.236	659.089	2.664.885
												Total Geral:			0	7.500.495	7.500.495	0	6.310.275	6.423.019	6.545.285	6.606.630	7.094.979	40.480.683

105

ORGÃO EXECUTIVO

Em ..... de ..... de .....

.....

ORGÃO DELIBERATIVO

Em ..... de ..... de .....

.....

Orçamento Inicial - Atividades mais Relevantes do ano 2023

Euros

Objetivo [1]		Número do projeto [2]		Designação do projeto [3]	Rubrica orçamental [4]	Forma de realiz. [5]	Fonte de Financiamento					Datas (Mês/Ano)		Fases de Exec. [12]	Pagamentos							Total previsto [21] = [ND] + [13] + ... + [20]
															Realizado em períodos anteriores [13]	Estimativa de realização do per. t-1 [14]	Períodos seguintes					
Obj	Prog.	Ano / Nº	Ação				RG [6]	RP [7]	UE [8]	EMPR [9]	Financiam. não definido [ND]	Inicio [10]	Fim [11]				2023 [15]	2024 [16]	2025 [17]	2026 [18]	2027 [19]	2028 e seg. [20]	
1				**Funções gerais**																		
1	**111**			**Administração geral**																		
1	111	2015/1		Assembleia Municipal																		
1	111	2015/1	1/15	Senhas de presença	0101 01021302	A		56.556				01/2015	12/2028	0			8.854	9.075	9.302	9.535	9.773	10.017	56.556
1	111	2015/1	2/15	Subsídio de Transporte	0101 010204	A		44.712				01/2015	12/2028	0			7.000	7.175	7.354	7.538	7.726	7.919	44.712
1	111	2015/2		Despesas com pessoal																		
1	111	2015/2	1/15	Titulares de órgãos soberania e membros dos órgãos autárquicos	0102 010101	A		413.288				01/2015	12/2028	0			64.700	66.318	67.976	69.675	71.417	73.202	413.288
1	111	2015/2	2/15	Pessoal quadros - Reg. contrato individual de trabalho - Pessoal em funções	0102 01010401	A		5.529.947				01/2015	12/2028	0			758.000	907.848	930.544	953.808	977.653	1.002.094	5.529.947
1	111	2015/2	3/15	Pessoal quadros - Reg. contrato individual de trabalho - Alt. Ob. Pos. Remuneratório	0102 01010402	A		7.130				01/2015	12/2028	0			6.600	100	103	106	109	112	7.130
1	111	2015/2	4/15	Pessoal quadros - Reg. contrato individual de trabalho - Recrut. de pessoal novos postos de trabalho	0102 01010404	A		74.730				01/2015	12/2028	0			74.200	100	103	106	109	112	74.730
1	111	2015/2	5/15	Pessoal contratado a termo - Pessoal em funções	0102 01010601	A		645				01/2015	12/2028	0			100	103	106	109	112	115	645
1	111	2015/2	6/15	Pessoal contratado a termo - Recrut. de pessoal novos postos de trabalho	0102 01010604	A		645				01/2015	12/2028	0			100	103	106	109	112	115	645
1	111	2015/2	7/15	Pessoal em regime de tarefa ou avença	0102 010107	A		141.427				01/2015	12/2028	0			22.140	22.694	23.261	23.843	24.439	25.050	141.427
1	111	2015/2	8/15	Pessoal aguardando aposentação	0102 010108	A		19.165				01/2015	12/2028	0			3.000	3.075	3.152	3.231	3.312	3.395	19.165
1	111	2015/2	9/15	Pessoal em qualquer outra situação	0102 010109	A		1.087.324				01/2015	12/2028	0			170.220	174.476	178.838	183.309	187.892	192.589	1.087.324
1	111	2015/2	10/15	Representação	0102 010111	A		138.616				01/2015	12/2028	0			21.700	22.243	22.799	23.369	23.953	24.552	138.616
1	111	2015/2	11/15	Suplementos e prémios	0102 010112	A		639				01/2015	12/2028	0			100	103	106	109	109	112	639
1	111	2015/2	12/15	Subsídio de refeição	0102 010113	A		557.012				01/2015	12/2028	0			87.200	89.380	91.615	93.905	96.253	98.659	557.012
1	111	2015/2	13/15	Subsídio de férias e de natal	0102 010114	A		1.162.568				01/2015	12/2028	0			182.000	186.550	191.214	195.994	200.894	205.916	1.162.568
1	111	2015/2	14/15	Remuneração por doença, maternidade e paternidade	0102 010115	A		241.459				01/2015	12/2028	0			37.800	38.745	39.714	40.707	41.725	42.768	241.459
1	111	2015/2	15/15	Horas extraordinárias	0102 010202	A		319.385				01/2015	12/2028	0			50.000	51.250	52.531	53.844	55.190	56.570	319.385
1	111	2015/2	16/15	Ajudas de custo	0102 010204	A		25.553				01/2015	12/2028	0			4.000	4.100	4.203	4.308	4.416	4.526	25.553
1	111	2015/2	17/15	Abono para falhas	0102 010205	A		21.085				01/2015	12/2028	0			3.300	3.383	3.468	3.555	3.644	3.735	21.085
1	111	2015/2	18/15	Indemnizações por cessações de funções	0102 010212	A		639				01/2015	12/2028	0			100	103	106	109	109	112	639
1	111	2015/2	19/15	Outros suplementos e prémios	0102 01021302	A		134.143				01/2015	12/2028	0			21.000	21.525	22.063	22.615	23.180	23.760	134.143
1	111	2015/2	20/15	Outros abonos em numerário ou espécie	0102 010214	A		639				01/2015	12/2028	0			100	103	106	109	109	112	639
1	111	2015/2	21/15	Encargos com a saúde	0102 010301	A		383.266				01/2015	12/2028	0			60.000	61.500	63.038	64.614	66.229	67.885	383.266
1	111	2015/2	22/15	Subsídio familiar a crianças e jovens	0102 010303	A		22.361				01/2015	12/2028	0			3.500	3.588	3.678	3.770	3.864	3.961	22.361
1	111	2015/2	23/15	Outras prestações sociais	0102 010304	A		645				01/2015	12/2028	0			100	103	106	109	112	115	645

Orçamento Inicial - Atividades mais Relevantes do ano 2023

Euros

Objetivo [1]		Número do projeto [2]		Designação do projeto [3]	Rubrica orçamental [4]	Forma de realiz. [5]	Fonte de Financiamento					Datas (Mês/Ano)		Fases de Exec. [12]	Pagamentos							Total previsto [21] = [ND] + [13] + ... + [20]
															Realizado em períodos anteriores [13]	Estimativa de realização do per. t-1 [14]	Períodos seguintes					
Obj	Prog.	Ano / Nº	Ação				RG [6]	RP [7]	UE [8]	EMPR [9]	Financiam. não definido [ND]	Inicio [10]	Fim [11]				2023 [15]	2024 [16]	2025 [17]	2026 [18]	2027 [19]	2028 e seg. [20]	
1				**Funções gerais**																		
1	**111**			**Administração geral**																		
1	111	2015/2	24/15	Assistência na doença dos funcionários públicos	0102 01030501	A	1.596					01/2015	12/2028	0			250	256	262	269	276	283	1.596
1	111	2015/2	25/15	Caixa Geral de Aposentações	0102 0103050201	A	964.546					01/2015	12/2028	0			151.000	154.775	158.644	162.610	166.675	170.842	964.546
1	111	2015/2	26/15	Segurança social - quadro	0102 0103050202	A	860.158					01/2015	12/2028	0			120.000	140.813	144.333	147.941	151.640	155.431	860.158
1	111	2015/2	27/15	Segurança social - outros	0102 01030503	A	332.165					01/2015	12/2028	0			52.000	53.300	54.633	55.999	57.399	58.834	332.165
1	111	2015/2	29/15	Seguros acidentes de trabalho	0102 01030901	A	98.690					01/2015	12/2028	0			15.450	15.836	16.232	16.638	17.054	17.480	98.690
1	111	2015/2	30/15	Bolsas e subsídio de refeição - CEI, CEI+	0102 040802	A	619.612					01/2015	12/2028	0			97.000	99.425	101.911	104.459	107.070	109.747	619.612
1	111	2015/2	31/15	Subsídio de transporte - CEI, CEI+	0102 020210	A	7.667					01/2015	12/2028	0			1.200	1.230	1.261	1.293	1.325	1.358	7.667
1	111	2015/2	32/15	Subsídio de transporte	0102 01021302	A	95.815					01/2015	12/2028	0			15.000	15.375	15.759	16.153	16.557	16.971	95.815
1	111	2015/2	33/15	Despesas com deslocações, alimentação e estadias	0102 010203	A	12.776					01/2015	12/2028	0			2.000	2.050	2.101	2.154	2.208	2.263	12.776
1	111	2015/3		Aquisição de bens e serviços																		
1	111	2015/3	1/15	Gasolina	0102 02010201	O	31.938					01/2015	12/2028	0			5.000	5.125	5.253	5.384	5.519	5.657	31.938
1	111	2015/3	2/15	Gasóleo	0102 02010202	O	415.204					01/2015	12/2028	0			65.000	66.625	68.291	69.998	71.748	73.542	415.204
1	111	2015/3	3/15	Outros - Combustiveis e lubrificantes	0102 02010299	O	25.553					01/2015	12/2028	0			4.000	4.100	4.203	4.308	4.416	4.526	25.553
1	111	2015/3	4/15	Limpeza e higiene	0102 020104	O	12.776					01/2015	12/2028	0			2.000	2.050	2.101	2.154	2.208	2.263	12.776
1	111	2015/3	5/15	Vestuário e artigos pessoais	0102 020107	O	25.553					01/2015	12/2028	0			4.000	4.100	4.203	4.308	4.416	4.526	25.553
1	111	2015/3	6/15	Material de escritório	0102 020108	O	35.134					01/2015	12/2028	0			5.500	5.638	5.779	5.923	6.071	6.223	35.134
1	111	2015/3	7/15	Material de transporte - peças	0102 020112	O	92.626					01/2015	12/2028	0			14.500	14.863	15.235	15.616	16.006	16.406	92.626
1	111	2015/3	8/15	Outro material - peças	0102 020114	O	6.389					01/2015	12/2028	0			1.000	1.025	1.051	1.077	1.104	1.132	6.389
1	111	2015/3	9/15	Prémios, condecorações e ofertas	0102 020115	O	92.626					01/2015	12/2028	0			14.500	14.863	15.235	15.616	16.006	16.406	92.626
1	111	2015/3	10/15	Ferramentas e utensílios	0102 020117	O	6.389					01/2015	12/2028	0			1.000	1.025	1.051	1.077	1.104	1.132	6.389
1	111	2015/3	11/15	Livros e documentação técnica	0102 020118	O	3.196					01/2015	12/2028	0			500	513	526	539	552	566	3.196
1	111	2015/3	12/15	Artigos honoríficos e de decoração	0102 020119	O	645					01/2015	12/2028	0			100	103	106	109	112	115	645
1	111	2015/3	13/15	Material de educação cultura e recreio	0102 020120	O	645					01/2015	12/2028	0			100	103	106	109	112	115	645
1	111	2015/3	14/15	Outros bens	0102 020121	O	408.815					01/2015	12/2028	0			64.000	65.600	67.240	68.921	70.644	72.410	408.815
1	111	2015/3	15/15	Encargos das instalações	0102 020201	O	862.344					01/2015	12/2028	0			135.000	138.375	141.834	145.380	149.015	152.740	862.344
1	111	2015/3	16/15	Conservação de bens	0102 020203	O	76.654					01/2015	12/2028	0			12.000	12.300	12.608	12.923	13.246	13.577	76.654
1	111	2015/3	17/15	Comunicações	0102 020209	O	268.284					01/2015	12/2028	0			42.000	43.050	44.126	45.229	46.360	47.519	268.284
1	111	2015/3	18/15	Transportes	0102 020210	O	645					01/2015	12/2028	0			100	103	106	109	112	115	645

Orçamento Inicial - Atividades mais Relevantes do ano 2023

Euros

Objetivo [1]		Número do projeto [2]		Designação do projeto [3]	Rubrica orçamental [4]	Forma de realiz. [5]	Fonte de Financiamento					Datas (Mês/Ano)		Fases de Exec. [12]	Pagamentos							Total previsto [21] = [ND] + [13] + ... + [20]
															Realizado em períodos anteriores [13]	Estimativa de realização do per. t-1 [14]	Períodos seguintes					
Obj.	Prog.	Ano / Nº	Ação				RG [6]	RP [7]	UE [8]	EMPR [9]	Financiam. não definido [ND]	Inicio [10]	Fim [11]				2023 [15]	2024 [16]	2025 [17]	2026 [18]	2027 [19]	2028 e seg. [20]	
1				**Funções gerais**																		
1	**111**			**Administração geral**																		
1	111	2015/3	19/15	Representação dos serviços	0102 020211	O		645				01/2015	12/2028	0			100	103	106	109	112	115	645
1	111	2015/3	20/15	Seguros	0102 020212	O		279.780				01/2015	12/2028	0			43.800	44.895	46.017	47.167	48.346	49.555	279.780
1	111	2015/3	21/15	Deslocações e estadas	0102 020213	O		83.039				01/2015	12/2028	0			13.000	13.325	13.658	13.999	14.349	14.708	83.039
1	111	2015/3	22/15	Estudos, pareceres, projectos e consultadoria	0102 020214	O		285.254				01/2015	12/2028	0			75.000	40.000	41.000	42.025	43.076	44.153	285.254
1	111	2015/3	23/15	Formação	0102 020215	O		31.938				01/2015	12/2028	0			5.000	5.125	5.253	5.384	5.519	5.657	31.938
1	111	2015/3	24/15	Publicidade	0102 020217	O		19.165				01/2015	12/2028	0			3.000	3.075	3.152	3.231	3.312	3.395	19.165
1	111	2015/3	25/15	Vigilância e segurança	0102 020218	O		32.581				01/2015	12/2028	0			5.100	5.228	5.359	5.493	5.630	5.771	32.581
1	111	2015/3	26/15	Serviços de saúde	0102 020222	O		17.887				01/2015	12/2028	0			2.800	2.870	2.942	3.016	3.091	3.168	17.887
1	111	2015/3	27/15	Encargos com cobrança de receita	0102 020224	O		63.877				01/2015	12/2028	0			10.000	10.250	10.506	10.769	11.038	11.314	63.877
1	111	2015/3	28/15	Assistência técnica	0102 020219	O		255.511				01/2015	12/2028	0			40.000	41.000	42.025	43.076	44.153	45.257	255.511
1	111	2015/3	29/15	Locação de bens	0102 020208	O		128.173				01/2015	12/2028	0			20.000	20.500	21.113	21.641	22.182	22.737	128.173
1	111	2015/3	30/15	Outros trabalhos especializados	0102 020220	O		274.576				01/2015	12/2028	0			110.000	40.000	30.000	30.750	31.519	32.307	274.576
1	111	2015/3	31/15	Outros serviços	0102 020225	O		2.048.897				01/2015	12/2028	0			320.420	327.546	336.001	344.668	355.578	364.684	2.048.897
1	111	2015/4		Outras despesas correntes																		
1	111	2015/4	1/15	Restituições	0102 06020301	A		6.389				01/2015	12/2028	0			1.000	1.025	1.051	1.077	1.104	1.132	6.389
1	111	2015/4	2/15	IVA pago	0102 06020302	A		95.815				01/2015	12/2028	0			15.000	15.375	15.759	16.153	16.557	16.971	95.815
1	111	2015/4	3/15	Serviços bancários	0102 06020304	O		22.361				01/2015	12/2028	0			3.500	3.588	3.678	3.770	3.864	3.961	22.361
1	111	2015/4	4/15	Outras despesas correntes	0102 06020305	O		127.755				01/2015	12/2028	0			20.000	20.500	21.013	21.538	22.076	22.628	127.755
1	111	2017/23		Outras despesas de capital																		
1	111	2017/23	1/17	Restituições	0102 110201	A		100				01/2017	12/2028	0			100						100
1	111	2021/5		Projetos Europeus																		
1	111	2021/5	1/21	Aquisição de serviços	0102 020225	O		2.500				01/2021	12/2023				2.500						2.500
1	111	2022/28		Aquisição de Viatura - Serviços Externos Municipais - Regime de Leasing																		
1	111	2022/28	2/22	Juros	0102 030305	O		6.000				01/2022	12/2026	0			1.000	2.000	2.000	1.000			6.000
1	111	2023/2		Aquisição de viatura - Escola Segura - Regime de Leasing																		
1	111	2023/2	2/23	Juros	0102 030305	O		6.000				01/2023	12/2026	0			1.000	2.000	2.000	1.000			6.000
1	111	2023/3		Aquisição de viatura - Regime de renting	0102 020206	O		50.000				01/2023	12/2026	0			9.376	12.501	12.501	12.501	3.121		50.000
1	111	2023/4		Observatório das Alterações Climáticasas Penhas Douradas																		

Orçamento Inicial - Atividades mais Relevantes do ano 2023

Euros

Objetivo [1]		Número do projeto [2]		Designação do projeto [3]	Rubrica orçamental [4]	Forma de realiz. [5]	Fonte de Financiamento					Datas (Mês/Ano)		Fases de Exec. [12]	Pagamentos							Total previsto [21] = [ND] + [13] + ... + [20]
															Realizado em períodos anteriores [13]	Estimativa de realização do per. t-1 [14]	Períodos seguintes					
Obj	Prog.	Ano / Nº	Ação				RG [6]	RP [7]	UE [8]	EMPR [9]	Financiam. não definido [ND]	Inicio [10]	Fim [11]				2023 [15]	2024 [16]	2025 [17]	2026 [18]	2027 [19]	2028 e seg. [20]	
1				**Funções gerais**																		
1	**111**			**Administração geral**																		
1	111	2023/4	1/23	Estudos	0102 020214	O		55.000				01/2023	12/2024	0			50.000	5.000					55.000
				Totais do Programa 111:				19.635.263									3.161.710	3.152.270	3.214.916	3.293.149	3.366.023	3.447.195	19.635.263
1	**121**			**Protecção civil e luta contra incêndios**																		
1	121	2015/6		Associação Humanitária dos Bombeiros Voluntários de Manteigas - Transferências Correntes	0102 040701	A		660.000				01/2015	12/2028	0			110.000	110.000	110.000	110.000	110.000	110.000	660.000
1	121	2017/20		Associação Humanitária dos Bombeiros Voluntários de Manteigas - Apoio à Aquisição de Viaturas e Ambulâncias	0102 080701	A		4.430				01/2017	12/2023	0			4.430						4.430
				Totais do Programa 121:				664.430									114.430	110.000	110.000	110.000	110.000	110.000	664.430
				Totais do Objetivo 1:			0	20.299.693	0	0	0				0	0	3.276.140	3.262.270	3.324.916	3.403.149	3.476.023	3.557.195	20.299.693
2				**Funções sociais**																		
2	**210**			**Educação**																		
2	210	2015/8		Bolsas de estudo para o ensino superior	0102 040802	A		185.000				01/2015	12/2028	0			35.000	30.000	30.000	30.000	30.000	30.000	185.000
				Totais do Programa 210:				185.000									35.000	30.000	30.000	30.000	30.000	30.000	185.000
2	**211**			**Ensino não superior**																		
2	211	2015/9		Jardim de infância e escola do 1º ciclo																		
2	211	2015/9	1/15	Comunicações	0102 020209	O		3.196				01/2015	12/2028	0			500	513	526	539	552	566	3.196
2	211	2015/9	2/15	Encargos das instalações	0102 020201	O		44.712				01/2015	12/2028	0			7.000	7.175	7.354	7.538	7.726	7.919	44.712
2	211	2015/9	3/15	Conservação e reparação	0102 020203	O		3.196				01/2015	12/2028	0			500	513	526	539	552	566	3.196
2	211	2015/9	4/15	Outros bens	0102 020121	O		3.196				01/2015	12/2028	0			500	513	526	539	552	566	3.196
2	211	2015/9	5/15	Alimentação	0102 020105	O		76.654				01/2015	12/2028	0			12.000	12.300	12.608	12.923	13.246	13.577	76.654
2	211	2015/9	6/15	Outros combustíveis	0102 02010299	O		25.553				01/2015	12/2028	0			4.000	4.100	4.203	4.308	4.416	4.526	25.553
2	211	2015/9	7/15	Material de escritório	0102 020108	O		19.165				01/2015	12/2028	0			3.000	3.075	3.152	3.231	3.312	3.395	19.165
2	211	2015/9	8/15	Outros serviços	0102 020225	O		6.389				01/2015	12/2028	0			1.000	1.025	1.051	1.077	1.104	1.132	6.389
2	211	2015/9	9/15	Limpeza e higiene	0102 020104	O		6.389				01/2015	12/2028	0			1.000	1.025	1.051	1.077	1.104	1.132	6.389
2	211	2022/18		Aquisição de viatura																		
2	211	2022/18	2/22	Juros	0102 030305	O		12.000				01/2022	12/2026	0			2.000	4.000	4.000	2.000			12.000
2	211	2022/26		Tranferência de competências - Educação-Vencimentos																		

Orçamento Inicial - Atividades mais Relevantes do ano 2023

Euros

Objetivo [1]		Número do projeto [2]		Designação do projeto [3]	Rubrica orçamental [4]	Forma de realiz. [5]	Fonte de Financiamento					Datas (Mês/Ano)		Fases de Exec. [12]	Pagamentos							Total previsto [21] = [ND] + [13] + ... + [20]
							RG [6]	RP [7]	UE [8]	EMPR [9]	Financiam. não definido [ND]	Inicio [10]	Fim [11]		Realizado em períodos anteriores [13]	Estimativa de realização do per. t-1 [14]	Períodos seguintes 2023 [15]	2024 [16]	2025 [17]	2026 [18]	2027 [19]	2028 e seg. [20]	
Obj	Prog.	Ano / Nº	Ação																			
2				**Funções sociais**																		
2	**211**			**Ensino não superior**																		
2	211	2022/26	1/22	Pessoal quadros - Reg. contrato individual de trabalho - Pessoal em funções	0102 01010401	A						01/2022	12/2028	0			240.200	246.205	252.360	258.669	265.136	271.764	1.534.334
2	211	2022/26	2/22	Subsídio de refeição	0102 010113	A						01/2022	12/2028	0			28.600	29.315	30.048	30.799	31.569	32.358	182.689
2	211	2022/26	3/22	Subsídio de férias e de natal	0102 010114	A						01/2022	12/2028	0			40.100	41.103	42.131	43.184	44.264	45.371	256.153
2	211	2022/26	4/22	Remuneração por doença, maternidade e paternidade	0102 010115	A						01/2022	12/2028	0			5.000	5.125	5.253	5.384	5.519	5.657	31.938
2	211	2022/26	5/22	Caixa Geral de Aposentações	0102 0103050201	A						01/2022	12/2028	0			35.150	36.029	36.930	37.853	38.799	39.769	224.530
2	211	2022/26	6/22	Abono para falhas	0102 010205	A						01/2022	12/2028	0			1.100	1.128	1.156	1.185	1.215	1.245	7.029
2	211	2022/26	7/22	Subsidio familiar a crianças e jovens	0102 010303	A						01/2022	12/2028	0			1.500	1.538	1.576	1.615	1.655	1.696	9.580
2	211	2022/26	8/22	Segurança social - Regime geral	0102 0103050202	A						01/2022	12/2028	0			31.600	32.390	33.200	34.030	34.881	35.753	201.854
2	211	2022/26	9/22	Seguros	0102 01030901	A						01/2022	12/2028	0			2.200	2.255	2.311	2.369	2.428	2.489	14.052
2	211	2022/27		Tranferência de competências - Educação - Outras																		
2	211	2022/27	10/22	Transferências para o Agrupamento de Escolas	0102 040305	A						01/2022	12/2028	0			91.400	93.685	96.027	98.428	100.889	103.411	583.840
				Totais do Programa 211:				200.450									508.350	523.012	535.989	547.287	558.919	572.892	3.246.449
2	**232**			**Acção social**																		
2	232	2002/18		Cartão do idoso																		
2	232	2002/18	1/04	Outros bens	0102 020121	O		4.473				01/2004	12/2028	0			700	718	736	754	773	792	4.473
2	232	2002/18	2/04	Outros serviços	0102 020225	O		70.906				01/2004	12/2028	0			11.100	11.378	11.662	11.954	12.253	12.559	70.906
2	232	2002/18	3/04	Deslocações e estadas	0102 020213	O		68.990				01/2004	12/2028	0			10.800	11.070	11.347	11.631	11.922	12.220	68.990
2	232	2005/14		Cartão junior																		
2	232	2005/14	1/05	Outros serviços	0102 020225	O		31.938				01/2005	12/2028	0			5.000	5.125	5.253	5.384	5.519	5.657	31.938
2	232	2005/14	2/05	Deslocações e estadas	0102 020213	O		30.660				01/2005	12/2028	0			4.800	4.920	5.043	5.169	5.298	5.430	30.660
2	232	2015/10		Apoios a associações	0102 040701	A		370.000				01/2015	12/2028	0			70.000	60.000	60.000	60.000	60.000	60.000	370.000
2	232	2015/11		Apoios sociais																		
2	232	2015/11	1/15	Apoio social e incentivo à fixação de pessoas e famílias	0102 040802	A		72.000				01/2015	12/2028	0			12.000	12.000	12.000	12.000	12.000	12.000	72.000
2	232	2015/11	2/15	Programa de apoio ao transporte de estudantes do ensino superior	0102 040802	A		6.389				01/2015	12/2028	0			1.000	1.025	1.051	1.077	1.104	1.132	6.389
2	232	2015/11	3/15	Subsídio à aquisição de manuais escolares	0102 040802	A		3.832				01/2015	12/2028	0			600	615	630	646	662	679	3.832
2	232	2015/11	4/15	Prémios escolares	0102 020115	O		6.389				01/2015	12/2028	0			1.000	1.025	1.051	1.077	1.104	1.132	6.389
2	232	2015/11	5/15	Comparticipação em exames de diagnóstico complementar e de saúde	0102 040802	A		3.196				01/2015	12/2028	0			500	513	526	539	552	566	3.196

Orçamento Inicial - Atividades mais Relevantes do ano 2023

Euros

Objetivo [1]		Número do projeto [2]		Designação do projeto [3]	Rubrica orçamental [4]	Forma de realiz. [5]	Fonte de Financiamento					Datas (Mês/Ano)		Fases de Exec. [12]	Pagamentos							Total previsto [21] = [ND] + [13] + ... + [20]
															Realizado em períodos anteriores [13]	Estimativa de realização do per. t-1 [14]	Períodos seguintes					
Obj	Prog.	Ano / Nº	Ação				RG [6]	RP [7]	UE [8]	EMPR [9]	Financiam. não definido [ND]	Inicio [10]	Fim [11]				2023 [15]	2024 [16]	2025 [17]	2026 [18]	2027 [19]	2028 e seg. [20]	
2				**Funções sociais**																		
2	**232**			**Acção social**																		
2	232	2015/11	6/15	Fundo de emergência social corrente	0102 040802	A		12.776				01/2015	12/2028	0			2.000	2.050	2.101	2.154	2.208	2.263	12.776
2	232	2015/11	7/15	Fundo de emergência social de capital	0102 080802	A		12.776				01/2015	12/2028	0			2.000	2.050	2.101	2.154	2.208	2.263	12.776
2	232	2017/4		Apoios a associações de Caracter Social - transferências capital	0102 080701	O		10.000				01/2017	12/2028				10.000						10.000
2	232	2019/11		Projeto ABEM - Comparticipação de medicamentos	0102 040701	A		15.600				01/2019	12/2028	0			2.600	2.600	2.600	2.600	2.600	2.600	15.600
2	232	2023/1		Teleassistência a pessoas vulneráveis	0102 04050108	O		15.000				01/2023	12/2028	0			2.500	2.500	2.500	2.500	2.500	2.500	15.000
					Totais do Programa 232:			734.925									136.600	117.589	118.601	119.639	120.703	121.793	734.925
2	**241**			**Habitação**																		
2	241	2014/2		Programa PERID	0102 080802	A		300.000				01/2014	12/2028	0			50.000	50.000	50.000	50.000	50.000	50.000	300.000
2	241	2014/3		Programa PAPF	0102 080802	A		60.000				01/2014	12/2028	0			10.000	10.000	10.000	10.000	10.000	10.000	60.000
2	241	2021/6		Protocolos com condomínios	0102 080802	O		143.627				01/2021	12/2023				38.500	20.000	20.500	21.013	21.538	22.076	143.627
2	241	2022/6		Estratégia Municipal de Habitação																		
2	241	2022/6	5/22	Acompanhamento técnico	0102 020214	A						01/2022	12/2026	0			26.000	20.000	20.000	20.000	20.000	20.000	126.000
					Totais do Programa 241:			503.627									124.500	100.000	100.500	101.013	101.538	102.076	629.627
2	**242**			**Ordenamento do território**																		
2	242	2020/4		Ligação Mecânica entre Manteigas e as Penhas Douradas																		
2	242	2020/4	1/20	Estudos	0102 020214	O		1.000				01/2020	12/2023				1.000						1.000
					Totais do Programa 242:			1.000									1.000						1.000
2	**243**			**Saneamento**																		
2	243	2015/15		Rede de águas resíduais domésticas																		
2	243	2015/15	1/15	Tratamento de efluentes em alta	0102 020220	O		1.916.325				01/2015	12/2028	0			300.000	307.500	315.188	323.068	331.145	339.424	1.916.325
					Totais do Programa 243:			1.916.325									300.000	307.500	315.188	323.068	331.145	339.424	1.916.325
2	**244**			**Abastecimento de água**																		
2	244	2015/17		Abastecimento água concelho de Manteigas																		
2	244	2015/17	1/15	Água	0102 02011601	O		1.596.933				01/2015	12/2028	0			250.000	256.250	262.656	269.222	275.953	282.852	1.596.933
2	244	2015/17	2/15	Análises de água	0102 020220	O		22.361				01/2015	12/2028	0			3.500	3.588	3.678	3.770	3.864	3.961	22.361
2	244	2022/29		Aquisição de Viatura - Regime de Leasing																		

Orçamento Inicial - Atividades mais Relevantes do ano 2023

Euros

Objetivo [1]		Número do projeto [2]		Designação do projeto [3]	Rubrica orçamental [4]	Forma de realiz. [5]	Fonte de Financiamento					Datas (Mês/Ano)		Fases de Exec. [12]	Pagamentos								Total previsto [21] = [ND] + [13] + ... + [20]
															Realizado em períodos anteriores [13]	Estimativa de realização do per. t-1 [14]	Períodos seguintes						
Obj	Prog.	Ano / Nº	Ação				RG [6]	RP [7]	UE [8]	EMPR [9]	Financiam. não definido [ND]	Inicio [10]	Fim [11]				2023 [15]	2024 [16]	2025 [17]	2026 [18]	2027 [19]	2028 e seg. [20]	
2				**Funções sociais**																			
2	**244**			**Abastecimento de água**																			
2	244	2022/29	2/22	Juros	0102 030305	A		6.000				01/2022	12/2026	0			1.000	2.000	2.000	1.000			6.000
				Totais do Programa 244:				1.625.294									254.500	261.838	268.334	273.992	279.817	286.813	1.625.294
2	**245**			**Resíduos sólidos**																			
2	245	2015/18		Resíduos sólidos e urbanos																			
2	245	2015/18	1/15	Tratamento de resíduos sólidos	0102 020220	O		574.896				01/2015	12/2028	0			90.000	92.250	94.556	96.920	99.343	101.827	574.896
2	245	2023/5		Biorresíduos																			
2	245	2023/5	1/23	Aquisição de bens	0102 020121	O		10.000				01/2023	12/2023	0			10.000						10.000
2	245	2023/5	2/23	Aquisição de serviços	0102 020225	O		5.000				01/2023	12/2023	0			5.000						5.000
				Totais do Programa 245:				589.896									105.000	92.250	94.556	96.920	99.343	101.827	589.896
2	**246**			**Protecção do meio ambiente e conservação natureza**																			
2	246	2022/11		Embaixadores Ambientais da Serra da Estrela																			
2	246	2022/11	1	Do Zêzere à Torneira																			
2	246	2022/11	1/1/22	Aquisição de serviços	0102 020225	O		30.000				01/2022	12/2023	0			30.000						30.000
2	246	2022/11	1/2/22	Aquisição de bens	0102 020121	O		11.150				01/2022	12/2023	0			11.150						11.150
2	246	2022/11	2	Jornadas Pedagógicas de Educação Ambiental																			
2	246	2022/11	2/1/22	Aquisição de serviços	0102 020225	O		7.500				01/2022	12/2023	0			7.500						7.500
2	246	2022/11	2/2/22	Aquisição de bens	0102 020121	O		2.500				01/2022	12/2023	0			2.500						2.500
2	246	2022/30		Contrato-Programa ICNF - Ações de Estabilização de Emergência																			
2	246	2022/30	1/22	Recuperação e Tratamento da Rede Viária	0102 020203	O	176.490					01/2022	12/2023	0			176.490						176.490
2	246	2022/30	2/22	Serviços de Estabilização de Emergência	0102 020220	O	466.835					01/2022	12/2023	0			466.835						466.835
2	246	2022/30	3/22	Aquisição de bens para Sementeiras	0102 020121	O	50.000					01/2022	12/2023	0			50.000						50.000
2	246	2022/31		Contrato-Programa APA - Ações de Estabilização de Emergência																			
2	246	2022/31	3/22	Serviços de Conservação e Reabilitação	0102 020203	O	3.700					01/2022	12/2022	0			3.700						3.700
2	246	2022/31	4/22	Serviços de Estabilização de Emergência	0102 020220	O	234.800					01/2022	12/2023	0			234.800						234.800
				Totais do Programa 246:			931.825	51.150									982.975						982.975
2	**251**			**Cultura**																			
2	251	2015/20		Cultura																			

Orçamento Inicial - Atividades mais Relevantes do ano 2023

Euros

Objetivo [1]		Número do projeto [2]		Designação do projeto [3]	Rubrica orçamental [4]	Forma de realiz. [5]	Fonte de Financiamento					Datas (Mês/Ano)		Fases de Exec. [12]	Pagamentos							Total previsto [21] = [ND] + [13] + ... + [20]
															Realizado em períodos anteriores [13]	Estimativa de realização do per. t-1 [14]	Períodos seguintes					
Obj	Prog.	Ano / Nº	Ação				RG [6]	RP [7]	UE [8]	EMPR [9]	Financiam. não definido [ND]	Inicio [10]	Fim [11]				2023 [15]	2024 [16]	2025 [17]	2026 [18]	2027 [19]	2028 e seg. [20]	
2				**Funções sociais**																		
2	**251**			**Cultura**																		
2	251	2015/20	1/15	Prémios e ofertas	0102 020115	O		19.165				01/2015	12/2028	0			3.000	3.075	3.152	3.231	3.312	3.395	19.165
2	251	2015/20	2/15	Outros bens	0102 020121	O		15.972				01/2015	12/2028	0			2.500	2.563	2.627	2.693	2.760	2.829	15.972
2	251	2015/20	3/15	Deslocações e estadas	0102 020213	O		95.815				01/2015	12/2028	0			15.000	15.375	15.759	16.153	16.557	16.971	95.815
2	251	2015/20	4/15	Publicidade	0102 020217	O		9.580				01/2015	12/2028	0			1.500	1.538	1.576	1.615	1.655	1.696	9.580
2	251	2015/20	5/15	Outros serviços	0102 020225	O		657.934				01/2015	12/2028	0			103.000	105.575	108.214	110.919	113.692	116.534	657.934
2	251	2015/20	6/15	Apoios a associações culturais - transferências correntes	0102 040701	A		958.161				01/2015	12/2028	0			150.000	153.750	157.594	161.534	165.572	169.711	958.161
2	251	2022/21		Manteigas, a minha casa - Festa de Verão																		
2	251	2022/21	1/22	Outros bens	0102 020121	O		3.196				01/2022	12/2028	0			500	513	526	539	552	566	3.196
2	251	2022/21	2/22	Deslocações e estadas	0102 020213	O		19.165				01/2022	12/2028	0			3.000	3.075	3.152	3.231	3.312	3.395	19.165
2	251	2022/21	3/22	Publicidade	0102 020217	O		6.389				01/2022	12/2028	0			1.000	1.025	1.051	1.077	1.104	1.132	6.389
2	251	2022/21	4/22	Outros serviços	0102 020225	O		159.696				01/2022	12/2028	0			25.000	25.625	26.266	26.923	27.596	28.286	159.696
				Totais do Programa 251:				1.945.073									304.500	312.114	319.917	327.915	336.112	344.515	1.945.073
2	**252**			**Desporto, recreio e lazer**																		
2	252	2010/6		Desporto e Aventura	0102 020225	O		638.777				01/2010	12/2028	0			100.000	102.500	105.063	107.690	110.382	113.142	638.777
2	252	2015/23		Apoios a Associações Desportivas - Transferências Correntes	0102 040701	A		670.715				01/2015	12/2028	0			105.000	107.625	110.316	113.074	115.901	118.799	670.715
2	252	2015/24		Piscinas municipais																		
2	252	2015/24	1/15	Outros bens	0102 020121	O		31.938				01/2015	12/2028	0			5.000	5.125	5.253	5.384	5.519	5.657	31.938
2	252	2015/24	2/15	Conservação e reparação	0102 020203	O		12.776				01/2015	12/2028	0			2.000	2.050	2.101	2.154	2.208	2.263	12.776
2	252	2015/24	3/15	Análises de água	0102 020220	O		6.389				01/2015	12/2028	0			1.000	1.025	1.051	1.077	1.104	1.132	6.389
2	252	2015/24	4/15	Outros serviços	0102 020225	O		105.399				01/2015	12/2028	0			16.500	16.913	17.336	17.769	18.213	18.668	105.399
2	252	2015/25		Centro cívico																		
2	252	2015/25	3/15	Locação de outros bens	0102 020208	O						01/2015	12/2023	0			15.000	15.375	15.759	16.153	16.557	16.971	95.815
				Totais do Programa 252:				1.465.994									244.500	250.613	256.879	263.301	269.884	276.632	1.561.809
				Totais do Objetivo 2:			931.825	9.218.734	0	0	0				0	0	2.996.925	1.994.916	2.039.964	2.083.135	2.127.461	2.175.972	13.418.373
3				**Funções económicas**																		
3	**310**			**Agricultura, pecuária, silvicultura, caça e pesca**																		
3	310	2015/29		Jardins e matas																		

Orçamento Inicial - Atividades mais Relevantes do ano 2023

Euros

Objetivo [1]		Número do projeto [2]		Designação do projeto [3]	Rubrica orçamental [4]	Forma de realiz. [5]	Fonte de Financiamento					Datas (Mês/Ano)		Fases de Exec. [12]	Pagamentos							Total previsto [21] = [ND] + [13] + ... + [20]
															Realizado em períodos anteriores [13]	Estimativa de realização do per. t-1 [14]	Períodos seguintes					
Obj	Prog.	Ano / Nº	Ação				RG [6]	RP [7]	UE [8]	EMPR [9]	Financiam. não definido [ND]	Inicio [10]	Fim [11]				2023 [15]	2024 [16]	2025 [17]	2026 [18]	2027 [19]	2028 e seg. [20]	
3				**Funções económicas**																		
3	**310**			**Agricultura, pecuária, silvicultura, caça e pesca**																		
3	310	2015/29	1/15	Outros bens	0102 020121	O		35.134				01/2015	12/2028	0			5.500	5.638	5.779	5.923	6.071	6.223	35.134
3	310	2015/29	2/15	Trabalhos especializados	0102 020220	O		63.877				01/2015	12/2028	0			10.000	10.250	10.506	10.769	11.038	11.314	63.877
				Totais do Programa 310:				99.011									15.500	15.888	16.285	16.692	17.109	17.537	99.011
3	**320**			**Industria e energia**																		
3	320	2015/30		Distribuição de Energia Elétrica																		
3	320	2015/30	2/15	Iluminação pública	0102 020225	O		1.277.546				01/2015	12/2028	0			200.000	205.000	210.125	215.378	220.762	226.281	1.277.546
				Totais do Programa 320:				1.277.546									200.000	205.000	210.125	215.378	220.762	226.281	1.277.546
3	**340**			**Comércio e turismo**																		
3	340	2006/31		Manteigas Pró-Emprego	0102 040102	A		130.000				01/2006	12/2028	0			30.000	20.000	20.000	20.000	20.000	20.000	130.000
3	340	2006/32		Programa de apoio à fixação de empresas, ao emprego e ao investimento	0102 040102	A		6.000				01/2006	12/2028	0			1.000	1.000	1.000	1.000	1.000	1.000	6.000
3	340	2013/5		Incentivo à produção de feijoca	0102 040802	A		30.000				01/2013	12/2028	0			5.000	5.000	5.000	5.000	5.000	5.000	30.000
3	340	2015/33		Manteigas Mais - Empreendedorismo Jovem	0102 040102	A		180.000				01/2015	12/2028	0			30.000	30.000	30.000	30.000	30.000	30.000	180.000
				Totais do Programa 340:				346.000									66.000	56.000	56.000	56.000	56.000	56.000	346.000
3	**342**			**Turismo**																		
3	342	2004/20		Expo-Estrela																		
3	342	2004/20	1/04	Prémios e ofertas	0102 020115	O		25.553				01/2004	12/2028	0			4.000	4.100	4.203	4.308	4.416	4.526	25.553
3	342	2004/20	2/04	Deslocações e estadas	0102 020213	O		9.580				01/2004	12/2028	0			1.500	1.538	1.576	1.615	1.655	1.696	9.580
3	342	2004/20	3/04	Publicidade	0102 020217	O		25.553				01/2004	12/2028	0			4.000	4.100	4.203	4.308	4.416	4.526	25.553
3	342	2004/20	4/04	Outros bens	0102 020121	O		35.134				01/2004	12/2028	0			5.500	5.638	5.779	5.923	6.071	6.223	35.134
3	342	2004/20	5/04	Outros serviços	0102 020225	O		1.022.040				01/2004	12/2028	0			160.000	164.000	168.100	172.303	176.611	181.026	1.022.040
3	342	2010/28		Promoção Turística do Concelho - Publicidade em táxis	0102 020217	O		44.280				01/2010	12/2028	0			7.380	7.380	7.380	7.380	7.380	7.380	44.280
3	342	2013/3		Redes de Desenvolvimento Territorial	0102 020225	A		192.000				01/2013	12/2028	0			32.000	32.000	32.000	32.000	32.000	32.000	192.000
3	342	2015/35		Green Track´s - Manteigas Trilhos Verdes																		
3	342	2015/35	1/15	Serviços diversos	0102 020225	O		75.000				01/2015	12/2028	0			75.000						75.000
3	342	2017/2		Faias - Serra da Estrela																		
3	342	2017/2	1/17	Prémios e Ofertas	0102 020115	O		19.165				01/2017	12/2028	0			3.000	3.075	3.152	3.231	3.312	3.395	19.165
3	342	2017/2	2/17	Deslocações e estadas	0102 020213	O		31.938				01/2017	12/2028	0			5.000	5.125	5.253	5.384	5.519	5.657	31.938

Orçamento Inicial - Atividades mais Relevantes do ano 2023

Euros

Objetivo [1]		Número do projeto [2]		Designação do projeto [3]	Rubrica orçamental [4]	Forma de realiz. [5]	Fonte de Financiamento					Datas (Mês/Ano)		Fases de Exec. [12]	Pagamentos							Total previsto [21] = [ND] + [13] + ... + [20]
															Realizado em períodos anteriores [13]	Estimativa de realização do per. t-1 [14]	Períodos seguintes					
Obj	Prog.	Ano / Nº	Ação				RG [6]	RP [7]	UE [8]	EMPR [9]	Financiam. não definido [ND]	Inicio [10]	Fim [11]				2023 [15]	2024 [16]	2025 [17]	2026 [18]	2027 [19]	2028 e seg. [20]	
3				**Funções económicas**																		
3	**342**			**Turismo**																		
3	342	2017/2	3/17	Publicidade	0102 020217	O		12.776				01/2017	12/2028	0			2.000	2.050	2.101	2.154	2.208	2.263	12.776
3	342	2017/2	4/17	Outros bens	0102 020121	O		12.776				01/2017	12/2028	0			2.000	2.050	2.101	2.154	2.208	2.263	12.776
3	342	2017/2	5/17	Outros serviços	0102 020225	O		242.735				01/2017	12/2028	0			38.000	38.950	39.924	40.922	41.945	42.994	242.735
3	342	2017/3		Turismo																		
3	342	2017/3	1/17	Publicidade	0102 020217	O		63.877				01/2017	12/2028	0			10.000	10.250	10.506	10.769	11.038	11.314	63.877
3	342	2017/3	2/17	Outros serviços	0102 020225	O		383.266				01/2017	12/2028	0			60.000	61.500	63.038	64.614	66.229	67.885	383.266
3	342	2019/7		Festa do Pastor - Serra da Estrela - Manteigas																		
3	342	2019/7	1/19	Prémios e ofertas	0102 020115	O		5.113				01/2019	12/2028	0			800	820	841	862	884	906	5.113
3	342	2019/7	2/19	Deslocações e estadas	0102 020213	O		9.580				01/2019	12/2028	0			1.500	1.538	1.576	1.615	1.655	1.696	9.580
3	342	2019/7	3/19	Publicidade	0102 020217	O		6.389				01/2019	12/2028	0			1.000	1.025	1.051	1.077	1.104	1.132	6.389
3	342	2019/7	4/19	Outros serviços	0102 020225	O		127.755				01/2019	12/2028	0			20.000	20.500	21.013	21.538	22.076	22.628	127.755
3	342	2019/7	5/19	Outros bens	0102 020121	O		19.165				01/2019	12/2028				3.000	3.075	3.152	3.231	3.312	3.395	19.165
3	342	2022/15		Mobilidade Verde																		
3	342	2022/15	1/22	Aquisição de bens	0102 020121	O		10.000				01/2022	12/2023	0			10.000						10.000
3	342	2022/15	2/22	Aquisição de serviços	0102 020225	O		1.500				01/2022	12/2023	0			1.500						1.500
				Totais do Programa 342:				2.375.175									447.180	368.714	376.949	385.388	394.039	402.905	2.375.175
				Totais do Objetivo 3:			0	4.097.732	0	0	0				0	0	728.680	645.602	659.359	673.458	687.910	702.723	4.097.732
4				**Outras funções**																		
4	**410**			**Operações da dívida autárquica**																		
4	410	2015/38		Empréstimos de Médio e Longo Prazo																		
4	410	2015/38	1/15	Juros de empréstimos de médio e longo prazo	0103 03010302	A		164.500				01/2015	12/2030	0			45.000	34.000	28.000	23.000	16.000	18.500	164.500
4	410	2015/38	2/15	Taxa de processamento empréstimos	0103 06020304	A		770				01/2015	12/2030	0			200	200	200	150	10	10	770
4	410	2015/38	3/15	Amortização de empréstimos	0103 100603	A		1.737.000				01/2015	12/2030	0			278.000	257.500	254.000	245.000	181.000	521.500	1.737.000
4	410	2016/6		Outros Encargos da Dívida																		
4	410	2016/6	1/16	Outros Juros	0102 030502	O		12.513				01/2016	12/2028	0			2.000	2.000	2.050	2.101	2.154	2.208	12.513
				Totais do Programa 410:				1.914.783									325.200	293.700	284.250	270.251	199.164	542.218	1.914.783

Orçamento Inicial - Atividades mais Relevantes do ano 2023

Euros

Objetivo [1]		Número do projeto [2]		Designação do projeto [3]	Rubrica orçamental [4]	Forma de realiz. [5]	Fonte de Financiamento					Datas (Mês/Ano)		Fases de Exec. [12]	Pagamentos								Total previsto [21] = [ND] + [13] + ... + [20]
															Realizado em períodos anteriores [13]	Estimativa de realização do per. t-1 [14]	Períodos seguintes						
Obj	Prog.	Ano / Nº	Ação				RG [6]	RP [7]	UE [8]	EMPR [9]	Financiam. não definido [ND]	Inicio [10]	Fim [11]				2023 [15]	2024 [16]	2025 [17]	2026 [18]	2027 [19]	2028 e seg. [20]	
4				**Outras funções**																			
4	**420**			**Transferências entre administrações**																			
4	420	2015/39		Transferências correntes																			
4	420	2015/39	1/15	Serviços e fundos autónomos	0102 040305	A		645				01/2015	12/2028	0			100	103	106	109	112	115	645
4	420	2015/39	2/15	Freguesia de Sameiro	0102 04050102	A		230.400				01/2015	12/2028	0			38.400	38.400	38.400	38.400	38.400	38.400	230.400
4	420	2015/39	3/15	Freguesia de Vale de Amoreira	0102 04050102	A		154.200				01/2015	12/2028	0			25.700	25.700	25.700	25.700	25.700	25.700	154.200
4	420	2015/39	4/15	Outras Transferências para a Administração Local	0102 04050108	A		185.127				01/2015	12/2028	0			80.000	20.000	20.500	21.013	21.538	22.076	185.127
4	420	2015/39	5/15	Freguesia de São Pedro	0102 04050102	A		60.000				01/2015	12/2028	0			10.000	10.000	10.000	10.000	10.000	10.000	60.000
4	420	2015/39	6/15	Freguesia de Santa Maria	0102 04050102	A		60.000				01/2015	12/2028	0			10.000	10.000	10.000	10.000	10.000	10.000	60.000
4	420	2017/22		Transferencias capital																			
4	420	2017/22	1/17	Outras transferências para a Administração Local	0102 08050108	A		31.938				01/2017	12/2028	0			5.000	5.125	5.253	5.384	5.519	5.657	31.938
				Totais do Programa 420:				722.310									169.200	109.328	109.959	110.606	111.269	111.948	722.310
4	**430**			**Diversas não especificadas**																			
4	430	2007/20		ADSI - Beira Interior Digital	0102 04050108	A		27.147				01/2007	12/2028	0			4.250	4.356	4.465	4.577	4.691	4.808	27.147
4	430	2015/40		Subscrição de capital social - Empresas participadas	0102 090701	A		645				01/2015	12/2028	0			100	103	106	109	112	115	645
				Totais do Programa 430:				27.792									4.350	4.459	4.571	4.686	4.803	4.923	27.792
				Totais do Objetivo 4:			0	2.664.885	0	0	0			0	0	0	498.750	407.487	398.780	385.543	315.236	659.089	2.664.885
						Total:	931.825	36.281.044	0	0	0		Total:	0	0	0	7.500.495	6.310.275	6.423.019	6.545.285	6.606.630	7.094.979	40.480.683

ORGÃO EXECUTIVO

Em ..... de ..... de .....

.....

ORGÃO DELIBERATIVO

Em ..... de ..... de .....

.....

Município de Manteigas

Resumo Orçamental das Grandes Opções do Plano para 2023

Classif. Orçamental		Projeto de GOP's					Dotação
0101	**010204**	Ajudas de custo					
		1	111	2015/1	2	Subsídio de Transporte	7.000,00
						Total dos Projetos de GOP's:	7.000,00
						Total da Classificação Orçamental:	**7.000,00**
0101	**01021302**	Outros					
		1	111	2015/1	1	Senhas de presença	8.854,00
						Total dos Projetos de GOP's:	8.854,00
						Total da Classificação Orçamental:	**8.854,00**
0102	**010101**	Titulares órgãos soberania e memb. órgãos autárq.					
		1	111	2015/2	1	Titulares de órgãos soberania e membros dos órgãos autárquicos	64.700,00
						Total dos Projetos de GOP's:	64.700,00
						Total da Classificação Orçamental:	**64.700,00**
0102	**01010401**	Pessoal em funções					
		1	111	2015/2	2	Pessoal quadros - Reg. contrato individual de trabalho - Pessoal em funções	758.000,00
		2	211	2022/26	1	Pessoal quadros - Reg. contrato individual de trabalho - Pessoal em funções	240.200,00
						Total dos Projetos de GOP's:	998.200,00
						Total da Classificação Orçamental:	**998.200,00**
0102	**01010402**	Alter. obrigatórias posicionamento remuneratório					
		1	111	2015/2	3	Pessoal quadros - Reg. contrato individual de trabalho - Alt. Ob. Pos. Remuneratório	6.600,00
						Total dos Projetos de GOP's:	6.600,00
						Total da Classificação Orçamental:	**6.600,00**
0102	**01010404**	Recrutamento de Pessoal para novos postos trabalho					
		1	111	2015/2	4	Pessoal quadros - Reg. contrato individual de trabalho - Recrut. de pessoal novos postos de trabalho	74.200,00
						Total dos Projetos de GOP's:	74.200,00
						Total da Classificação Orçamental:	**74.200,00**
0102	**01010601**	Pessoal em funções					
		1	111	2015/2	5	Pessoal contratado a termo - Pessoal em funções	100,00
						Total dos Projetos de GOP's:	100,00
						Total da Classificação Orçamental:	**100,00**

Classif. Orçamental		Projeto de GOP's					Dotação
0102	**01010604**	Recrutamento de Pessoal para novos postos trabalho					
		1	111	2015/2	6	Pessoal contratado a termo - Recrut. de pessoal novos postos de trabalho	100,00
						Total dos Projetos de GOP's:	100,00
						Total da Classificação Orçamental:	**100,00**
0102	**010107**	Pessoal em regime de tarefa ou avença					
		1	111	2015/2	7	Pessoal em regime de tarefa ou avença	22.140,00
						Total dos Projetos de GOP's:	22.140,00
						Total da Classificação Orçamental:	**22.140,00**
0102	**010108**	Pessoal aguardando aposentação					
		1	111	2015/2	8	Pessoal aguardando aposentação	3.000,00
						Total dos Projetos de GOP's:	3.000,00
						Total da Classificação Orçamental:	**3.000,00**
0102	**010109**	Pessoal em qualquer outra situação					
		1	111	2015/2	9	Pessoal em qualquer outra situação	170.220,00
						Total dos Projetos de GOP's:	170.220,00
						Total da Classificação Orçamental:	**170.220,00**
0102	**010111**	Representação					
		1	111	2015/2	10	Representação	21.700,00
						Total dos Projetos de GOP's:	21.700,00
						Total da Classificação Orçamental:	**21.700,00**
0102	**010112**	Suplementos e prémios					
		1	111	2015/2	11	Suplementos e prémios	100,00
						Total dos Projetos de GOP's:	100,00
						Total da Classificação Orçamental:	**100,00**
0102	**010113**	Subsidio de refeição					
		1	111	2015/2	12	Subsídio de refeição	87.200,00
		2	211	2022/26	2	Subsídio de refeição	28.600,00
						Total dos Projetos de GOP's:	115.800,00
						Total da Classificação Orçamental:	**115.800,00**
0102	**010114**	Subsídio de férias e de Natal					
		1	111	2015/2	13	Subsídio de férias e de natal	182.000,00

Classif. Orçamental		Projeto de GOP's					Dotação
		2	211	2022/26	3	Subsídio de férias e de natal	40.100,00
						Total dos Projetos de GOP's:	222.100,00
						Total da Classificação Orçamental:	**222.100,00**
0102	**010115**	Remunerações por doença e maternidade/paternidade					
		1	111	2015/2	14	Remuneração por doença, maternidade e paternidade	37.800,00
		2	211	2022/26	4	Remuneração por doença, maternidade e paternidade	5.000,00
						Total dos Projetos de GOP's:	42.800,00
						Total da Classificação Orçamental:	**42.800,00**
0102	**010202**	Horas extraordinárias					
		1	111	2015/2	15	Horas extraordinárias	50.000,00
						Total dos Projetos de GOP's:	50.000,00
						Total da Classificação Orçamental:	**50.000,00**
0102	**010203**	Alimentação e alojamento					
		1	111	2015/2	33	Despesas com deslocações, alimentação e estadias	2.000,00
						Total dos Projetos de GOP's:	2.000,00
						Total da Classificação Orçamental:	**2.000,00**
0102	**010204**	Ajudas de custo					
		1	111	2015/2	16	Ajudas de custo	4.000,00
						Total dos Projetos de GOP's:	4.000,00
						Total da Classificação Orçamental:	**4.000,00**
0102	**010205**	Abono para falhas					
		1	111	2015/2	17	Abono para falhas	3.300,00
		2	211	2022/26	6	Abono para falhas	1.100,00
						Total dos Projetos de GOP's:	4.400,00
						Total da Classificação Orçamental:	**4.400,00**
0102	**010212**	Indemnizações por cessação de funções					
		1	111	2015/2	18	Indemnizações por cessações de funções	100,00
						Total dos Projetos de GOP's:	100,00
						Total da Classificação Orçamental:	**100,00**
0102	**01021302**	Outros					

Classif. Orçamental	Projeto de GOP's					Dotação
	1	111	2015/2	19	Outros suplementos e prémios	21.000,00
	1	111	2015/2	32	Subsídio de transporte	15.000,00
					Total dos Projetos de GOP's:	36.000,00
					Total da Classificação Orçamental:	**36.000,00**
0102 010214	Outros abonos em numerário ou espécie					
	1	111	2015/2	20	Outros abonos em numerário ou espécie	100,00
					Total dos Projetos de GOP's:	100,00
					Total da Classificação Orçamental:	**100,00**
0102 010301	Encargos com a saúde					
	1	111	2015/2	21	Encargos com a saúde	60.000,00
					Total dos Projetos de GOP's:	60.000,00
					Total da Classificação Orçamental:	**60.000,00**
0102 010303	Subsídio familiar a criança e jovens					
	1	111	2015/2	22	Subsídio familiar a crianças e jovens	3.500,00
	2	211	2022/26	7	Subsidio familiar a crianças e jovens	1.500,00
					Total dos Projetos de GOP's:	5.000,00
					Total da Classificação Orçamental:	**5.000,00**
0102 010304	Outras prestações familiares					
	1	111	2015/2	23	Outras prestações sociais	100,00
					Total dos Projetos de GOP's:	100,00
					Total da Classificação Orçamental:	**100,00**
0102 01030501	Assistência na doença dos funcionários públicos					
	1	111	2015/2	24	Assistência na doença dos funcionários públicos	250,00
					Total dos Projetos de GOP's:	250,00
					Total da Classificação Orçamental:	**250,00**
0102 0103050201	Caixa Geral de Aposentações					
	1	111	2015/2	25	Caixa Geral de Aposentações	151.000,00
	2	211	2022/26	5	Caixa Geral de Aposentações	35.150,00
					Total dos Projetos de GOP's:	186.150,00
					Total da Classificação Orçamental:	**186.150,00**
0102 0103050202	Regime Geral					

Classif. Orçamental		Projeto de GOP's					Dotação
		1	111	2015/2	26	Segurança social - quadro	120.000,00
		2	211	2022/26	8	Segurança social - Regime geral	31.600,00
						Total dos Projetos de GOP's:	151.600,00
						Total da Classificação Orçamental:	**151.600,00**
0102	**01030503**	Segurança social-Regime geral					
		1	111	2015/2	27	Segurança social - outros	52.000,00
						Total dos Projetos de GOP's:	52.000,00
						Total da Classificação Orçamental:	**52.000,00**
0102	**01030901**	Seguros acidentes trabalho doenças profissionais					
		1	111	2015/2	29	Seguros acidentes de trabalho	15.450,00
		2	211	2022/26	9	Seguros	2.200,00
						Total dos Projetos de GOP's:	17.650,00
						Total da Classificação Orçamental:	**17.650,00**
0102	**02010201**	Gasolina					
		1	111	2015/3	1	Gasolina	5.000,00
						Total dos Projetos de GOP's:	5.000,00
						Total da Classificação Orçamental:	**5.000,00**
0102	**02010202**	Gasóleo					
		1	111	2015/3	2	Gasóleo	65.000,00
						Total dos Projetos de GOP's:	65.000,00
						Total da Classificação Orçamental:	**65.000,00**
0102	**02010299**	Outros					
		1	111	2015/3	3	Outros - Combustiveis e lubrificantes	4.000,00
		2	211	2015/9	6	Outros combustíveis	4.000,00
						Total dos Projetos de GOP's:	8.000,00
						Total da Classificação Orçamental:	**8.000,00**
0102	**020104**	Limpeza e higiene					
		1	111	2015/3	4	Limpeza e higiene	2.000,00
		2	211	2015/9	9	Limpeza e higiene	1.000,00
						Total dos Projetos de GOP's:	3.000,00
						Total da Classificação Orçamental:	**3.000,00**

Classif. Orçamental		Projeto de GOP's				Dotação
0102	**020105**	Alimentação-Refeições confeccionadas				
		2	211	2015/9	5	Alimentação	12.000,00
						Total dos Projetos de GOP's:	12.000,00
						Total da Classificação Orçamental:	**12.000,00**
0102	**020107**	Vestuário e artigos pessoais				
		1	111	2015/3	5	Vestuário e artigos pessoais	4.000,00
						Total dos Projetos de GOP's:	4.000,00
						Total da Classificação Orçamental:	**4.000,00**
0102	**020108**	Material de escritório				
		1	111	2015/3	6	Material de escritório	5.500,00
		2	211	2015/9	7	Material de escritório	3.000,00
						Total dos Projetos de GOP's:	8.500,00
						Total da Classificação Orçamental:	**8.500,00**
0102	**020112**	Material de transporte-Peças				
		1	111	2015/3	7	Material de transporte - peças	14.500,00
						Total dos Projetos de GOP's:	14.500,00
						Total da Classificação Orçamental:	**14.500,00**
0102	**020114**	Outro material-Peças				
		1	111	2015/3	8	Outro material - peças	1.000,00
						Total dos Projetos de GOP's:	1.000,00
						Total da Classificação Orçamental:	**1.000,00**
0102	**020115**	Prémios, condecorações e ofertas				
		1	111	2015/3	9	Prémios, condecorações e ofertas	14.500,00
		2	232	2015/11	4	Prémios escolares	1.000,00
		2	251	2015/20	1	Prémios e ofertas	3.000,00
		3	342	2004/20	1	Prémios e ofertas	4.000,00
		3	342	2017/2	1	Prémios e Ofertas	3.000,00
		3	342	2019/7	1	Prémios e ofertas	800,00
						Total dos Projetos de GOP's:	26.300,00
						Total da Classificação Orçamental:	**26.300,00**
0102	**02011601**	Água				

Classif. Orçamental		Projeto de GOP's				Dotação
		2 244 2015/17 1		Água		250.000,00
				Total dos Projetos de GOP's:		250.000,00
				Total da Classificação Orçamental:		**250.000,00**
0102	**020117**	Ferramentas e utensílios				
		1 111 2015/3 10		Ferramentas e utensílios		1.000,00
				Total dos Projetos de GOP's:		1.000,00
				Total da Classificação Orçamental:		**1.000,00**
0102	**020118**	Livros e documentação técnica				
		1 111 2015/3 11		Livros e documentação técnica		500,00
				Total dos Projetos de GOP's:		500,00
				Total da Classificação Orçamental:		**500,00**
0102	**020119**	Artigos honoríficos e de decoração				
		1 111 2015/3 12		Artigos honoríficos e de decoração		100,00
				Total dos Projetos de GOP's:		100,00
				Total da Classificação Orçamental:		**100,00**
0102	**020120**	Material de educação, cultura e recreio				
		1 111 2015/3 13		Material de educação cultura e recreio		100,00
				Total dos Projetos de GOP's:		100,00
				Total da Classificação Orçamental:		**100,00**
0102	**020121**	Outros bens				
		1 111 2015/3 14		Outros bens		64.000,00
		2 211 2015/9 4		Outros bens		500,00
		2 232 2002/18 1		Outros bens		700,00
		2 245 2023/5 1		Aquisição de bens		10.000,00
		2 246 2022/11 1		Aquisição de bens		11.150,00
		2 246 2022/11 2		Aquisição de bens		2.500,00
		2 246 2022/30 3		Aquisição de bens para Sementeiras		50.000,00
		2 251 2015/20 2		Outros bens		2.500,00
		2 251 2022/21 1		Outros bens		500,00
		2 252 2015/24 1		Outros bens		5.000,00
		3 310 2015/29 1		Outros bens		5.500,00
		3 342 2004/20 4		Outros bens		5.500,00
		3 342 2017/2 4		Outros bens		2.000,00

Classif. Orçamental		Projeto de GOP's				Dotação
	3 342	2019/7	5	Outros bens		3.000,00
	3 342	2022/15	1	Aquisição de bens		10.000,00
				Total dos Projetos de GOP's:		172.850,00
				Total da Classificação Orçamental:		**172.850,00**
0102 020201	Encargos das instalações					
	1 111	2015/3	15	Encargos das instalações		135.000,00
	2 211	2015/9	2	Encargos das instalações		7.000,00
				Total dos Projetos de GOP's:		142.000,00
				Total da Classificação Orçamental:		**142.000,00**
0102 020203	Conservação de bens					
	1 111	2015/3	16	Conservação de bens		12.000,00
	2 211	2015/9	3	Conservação e reparação		500,00
	2 246	2022/30	1	Recuperação e Tratamento da Rede Viária		176.490,00
	2 246	2022/31	3	Serviços de Conservação e Reabilitação		3.700,00
	2 252	2015/24	2	Conservação e reparação		2.000,00
				Total dos Projetos de GOP's:		194.690,00
				Total da Classificação Orçamental:		**194.690,00**
0102 020206	Locação de material de transporte					
	1 111	2023/3		Aquisição de viatura - Regime de renting		9.376,00
				Total dos Projetos de GOP's:		9.376,00
				Total da Classificação Orçamental:		**9.376,00**
0102 020208	Locação de outros bens					
	1 111	2015/3	29	Locação de bens		20.000,00
	2 252	2015/25	3	Locação de outros bens		15.000,00
				Total dos Projetos de GOP's:		35.000,00
				Total da Classificação Orçamental:		**35.000,00**
0102 020209	Comunicações					
	1 111	2015/3	17	Comunicações		42.000,00
	2 211	2015/9	1	Comunicações		500,00
				Total dos Projetos de GOP's:		42.500,00
				Total da Classificação Orçamental:		**42.500,00**
0102 020210	Transportes					

Classif. Orçamental		Projeto de GOP's				Dotação
	1 111 2015/2 31	Subsídio de transporte - CEI, CEI+				1.200,00
	1 111 2015/3 18	Transportes				100,00
				Total dos Projetos de GOP's:		1.300,00
				Total da Classificação Orçamental:		**1.300,00**
0102 020211	Representação dos serviços					
	1 111 2015/3 19	Representação dos serviços				100,00
				Total dos Projetos de GOP's:		100,00
				Total da Classificação Orçamental:		**100,00**
0102 020212	Seguros					
	1 111 2015/3 20	Seguros				43.800,00
				Total dos Projetos de GOP's:		43.800,00
				Total da Classificação Orçamental:		**43.800,00**
0102 020213	Deslocações e estadas					
	1 111 2015/3 21	Deslocações e estadas				13.000,00
	2 232 2002/18 3	Deslocações e estadas				10.800,00
	2 232 2005/14 2	Deslocações e estadas				4.800,00
	2 251 2015/20 3	Deslocações e estadas				15.000,00
	2 251 2022/21 2	Deslocações e estadas				3.000,00
	3 342 2004/20 2	Deslocações e estadas				1.500,00
	3 342 2017/2 2	Deslocações e estadas				5.000,00
	3 342 2019/7 2	Deslocações e estadas				1.500,00
				Total dos Projetos de GOP's:		54.600,00
				Total da Classificação Orçamental:		**54.600,00**
0102 020214	Estudos, pareceres, projectos e consultadoria					
	1 111 2015/3 22	Estudos, pareceres, projectos e consultadoria				75.000,00
	1 111 2023/4 1	Estudos				50.000,00
	2 241 2022/6 5	Acompanhamento técnico				26.000,00
	2 242 2020/4 1	Estudos				1.000,00
				Total dos Projetos de GOP's:		152.000,00
				Total da Classificação Orçamental:		**152.000,00**
0102 020215	Formação					

Classif. Orçamental		Projeto de GOP's				Dotação
	1 111 2015/3 23	Formação				5.000,00
		Total dos Projetos de GOP's:				5.000,00
		Total da Classificação Orçamental:				**5.000,00**
0102 020217	Publicidade					
	1 111 2015/3 24	Publicidade				3.000,00
	2 251 2015/20 4	Publicidade				1.500,00
	2 251 2022/21 3	Publicidade				1.000,00
	3 342 2004/20 3	Publicidade				4.000,00
	3 342 2010/28	Promoção Turística do Concelho - Publicidade em táxis				7.380,00
	3 342 2017/2 3	Publicidade				2.000,00
	3 342 2017/3 1	Publicidade				10.000,00
	3 342 2019/7 3	Publicidade				1.000,00
		Total dos Projetos de GOP's:				29.880,00
		Total da Classificação Orçamental:				**29.880,00**
0102 020218	Vigilância e segurança					
	1 111 2015/3 25	Vigilância e segurança				5.100,00
		Total dos Projetos de GOP's:				5.100,00
		Total da Classificação Orçamental:				**5.100,00**
0102 020219	Assistência técnica					
	1 111 2015/3 28	Assistência técnica				40.000,00
		Total dos Projetos de GOP's:				40.000,00
		Total da Classificação Orçamental:				**40.000,00**
0102 020220	Outros trabalhos especializados					
	1 111 2015/3 30	Outros trabalhos especializados				110.000,00
	2 243 2015/15 1	Tratamento de efluentes em alta				300.000,00
	2 244 2015/17 2	Análises de água				3.500,00
	2 245 2015/18 1	Tratamento de resíduos sólidos				90.000,00
	2 246 2022/30 2	Serviços de Estabilização de Emergência				466.835,00
	2 246 2022/31 4	Serviços de Estabilização de Emergência				234.800,00
	2 252 2015/24 3	Análises de água				1.000,00
	3 310 2015/29 2	Trabalhos especializados				10.000,00
		Total dos Projetos de GOP's:				1.216.135,00
		Total da Classificação Orçamental:				**1.216.135,00**

Município de Manteigas

Resumo Orçamental das Grandes Opções do Plano para 2023

Classif. Orçamental		Projeto de GOP's				Dotação
0102	**020222**	Serviços de saúde				
		1 111	2015/3	26	Serviços de saúde	2.800,00
					Total dos Projetos de GOP's:	2.800,00
					Total da Classificação Orçamental:	**2.800,00**
0102	**020224**	Encargos de cobrança de receitas				
		1 111	2015/3	27	Encargos com cobrança de receita	10.000,00
					Total dos Projetos de GOP's:	10.000,00
					Total da Classificação Orçamental:	**10.000,00**
0102	**020225**	Outros serviços				
		1 111	2015/3	31	Outros serviços	320.420,00
		1 111	2021/5	1	Aquisição de serviços	2.500,00
		2 211	2015/9	8	Outros serviços	1.000,00
		2 232	2002/18	2	Outros serviços	11.100,00
		2 232	2005/14	1	Outros serviços	5.000,00
		2 245	2023/5	2	Aquisição de serviços	5.000,00
		2 246	2022/11	1	Aquisição de serviços	30.000,00
		2 246	2022/11	2	Aquisição de serviços	7.500,00
		2 251	2015/20	5	Outros serviços	103.000,00
		2 251	2022/21	4	Outros serviços	25.000,00
		2 252	2010/6		Desporto e Aventura	100.000,00
		2 252	2015/24	4	Outros serviços	16.500,00
		3 320	2015/30	2	Iluminação pública	200.000,00
		3 342	2004/20	5	Outros serviços	160.000,00
		3 342	2013/3		Redes de Desenvolvimento Territorial	32.000,00
		3 342	2015/35	1	Serviços diversos	75.000,00
		3 342	2017/2	5	Outros serviços	38.000,00
		3 342	2017/3	2	Outros serviços	60.000,00
		3 342	2019/7	4	Outros serviços	20.000,00
		3 342	2022/15	2	Aquisição de serviços	1.500,00
					Total dos Projetos de GOP's:	1.213.520,00
					Total da Classificação Orçamental:	**1.213.520,00**
0102	**030305**	Material de transporte				
		1 111	2022/28	2	Juros	1.000,00
		1 111	2023/2	2	Juros	1.000,00

Classif. Orçamental		Projeto de GOP's				Dotação
	2 211	2022/18	2	Juros		2.000,00
	2 244	2022/29	2	Juros		1.000,00
				Total dos Projetos de GOP's:		5.000,00
				Total da Classificação Orçamental:		**5.000,00**
0102 030502	Outros					
	4 410	2016/6	1	Outros Juros		2.000,00
				Total dos Projetos de GOP's:		2.000,00
				Total da Classificação Orçamental:		**2.000,00**
0102 040102	Privadas					
	3 340	2006/31		Manteigas Pró-Emprego		30.000,00
	3 340	2006/32		Programa de apoio à fixação de empresas, ao emprego e ao investimento		1.000,00
	3 340	2015/33		Manteigas Mais - Empreendedorismo Jovem		30.000,00
				Total dos Projetos de GOP's:		61.000,00
				Total da Classificação Orçamental:		**61.000,00**
0102 040305	Serviços e fundos autónomos					
	2 211	2022/27	10	Transferências para o Agrupamento de Escolas		91.400,00
	4 420	2015/39	1	Serviços e fundos autónomos		100,00
				Total dos Projetos de GOP's:		91.500,00
				Total da Classificação Orçamental:		**91.500,00**
0102 04050102	Freguesias					
	4 420	2015/39	2	Freguesia de Sameiro		38.400,00
	4 420	2015/39	3	Freguesia de Vale de Amoreira		25.700,00
	4 420	2015/39	5	Freguesia de São Pedro		10.000,00
	4 420	2015/39	6	Freguesia de Santa Maria		10.000,00
				Total dos Projetos de GOP's:		84.100,00
				Total da Classificação Orçamental:		**84.100,00**
0102 04050108	Outros					
	2 232	2023/1		Teleassistência a pessoas vulneráveis		2.500,00
	4 420	2015/39	4	Outras Transferências para a Administração Local		80.000,00
	4 430	2007/20		ADSI - Beira Interior Digital		4.250,00
				Total dos Projetos de GOP's:		86.750,00
				Total da Classificação Orçamental:		**86.750,00**

Classif. Orçamental		Projeto de GOP's				Dotação
0102	**040701**	Instituições sem fins lucrativos				
		1	121	2015/6	Associação Humanitária dos Bombeiros Voluntários de Manteigas - Transferências Correntes	110.000,00
		2	232	2015/10	Apoios a associações	70.000,00
		2	232	2019/11	Projeto ABEM - Comparticipação de medicamentos	2.600,00
		2	251	2015/20 6	Apoios a associações culturais - transferências correntes	150.000,00
		2	252	2015/23	Apoios a Associações Desportivas - Transferências Correntes	105.000,00
					Total dos Projetos de GOP's:	437.600,00
					Total da Classificação Orçamental:	**437.600,00**
0102	**040802**	Outras				
		1	111	2015/2 30	Bolsas e subsídio de refeição - CEI, CEI+	97.000,00
		2	210	2015/8	Bolsas de estudo para o ensino superior	35.000,00
		2	232	2015/11 1	Apoio social e incentivo à fixação de pessoas e famílias	12.000,00
		2	232	2015/11 2	Programa de apoio ao transporte de estudantes do ensino superior	1.000,00
		2	232	2015/11 3	Subsídio à aquisição de manuais escolares	600,00
		2	232	2015/11 5	Comparticipação em exames de diagnóstico complementar e de saúde	500,00
		2	232	2015/11 6	Fundo de emergência social corrente	2.000,00
		3	340	2013/5	Incentivo à produção de feijoca	5.000,00
					Total dos Projetos de GOP's:	153.100,00
					Total da Classificação Orçamental:	**153.100,00**
0102	**06020301**	Outras restituições				
		1	111	2015/4 1	Restituições	1.000,00
					Total dos Projetos de GOP's:	1.000,00
					Total da Classificação Orçamental:	**1.000,00**
0102	**06020302**	IVA pago				
		1	111	2015/4 2	IVA pago	15.000,00
					Total dos Projetos de GOP's:	15.000,00
					Total da Classificação Orçamental:	**15.000,00**
0102	**06020304**	Serviços bancários				

Classif. Orçamental		Projeto de GOP's					Dotação
		1	111	2015/4	3	Serviços bancários	3.500,00
						Total dos Projetos de GOP's:	3.500,00
						Total da Classificação Orçamental:	**3.500,00**
0102	**06020305**	Outras					
		1	111	2015/4	4	Outras despesas correntes	20.000,00
						Total dos Projetos de GOP's:	20.000,00
						Total da Classificação Orçamental:	**20.000,00**
0102	**070101**	Terrenos					
		1	111	2015/5	1	Aquisição de terrenos	40.000,00
						Total dos Projetos de GOP's:	40.000,00
						Total da Classificação Orçamental:	**40.000,00**
0102	**07010202**	Aquisição					
		2	241	2022/6	2	Aquisição	25.000,00
						Total dos Projetos de GOP's:	25.000,00
						Total da Classificação Orçamental:	**25.000,00**
0102	**07010203**	Reparação e beneficiação					
		2	232	2018/2		Reabilitação do Bairro Social do Alardo	15.000,00
		2	241	2022/6	4	Reabilitação de Habitações	100.000,00
						Total dos Projetos de GOP's:	115.000,00
						Total da Classificação Orçamental:	**115.000,00**
0102	**07010301**	Instalações de serviços					
		1	111	2015/5	2	Aquisição e Investimentos em edifícios	40.000,00
		1	111	2022/3	1	Obra	75.000,00
		2	252	2015/25	2	Instalações desportivas e recreativas	5.000,00
		3	320	2015/31		Área de Localização de Empresas Locais - Sotave	575.000,00
		3	342	2022/14		A Lã e a Neve	75.000,00
						Total dos Projetos de GOP's:	770.000,00
						Total da Classificação Orçamental:	**770.000,00**
0102	**07010302**	Instalações desportivas e recreativas					

Classif. Orçamental		Projeto de GOP's					Dotação
		1	111	2021/5	2	Casa do Povo	305.100,00
						Total dos Projetos de GOP's:	305.100,00
						Total da Classificação Orçamental:	**305.100,00**
0102	**07010307**	Outros					
		1	111	2018/3		Beneficiação e reparação de Edifícios em Sameiro e Vale de Amoreira	5.000,00
		1	111	2022/1		Requalificação da Escola Profissional de Hotelaria de Manteigas	60.000,00
		1	111	2022/2		Requalificação do Antigo Posto da GNR	50.000,00
		1	111	2022/4		Requalificação do Edifício do Espaço Internet	25.000,00
						Total dos Projetos de GOP's:	140.000,00
						Total da Classificação Orçamental:	**140.000,00**
0102	**07010406**	Instalações desportivas e recreativas					
		2	246	2022/23		Centro de Trail da Várzea	5.000,00
						Total dos Projetos de GOP's:	5.000,00
						Total da Classificação Orçamental:	**5.000,00**
0102	**07010409**	Sinalização e trânsito					
		2	242	2015/13		Sinalética e mobiliário urbano	25.000,00
						Total dos Projetos de GOP's:	25.000,00
						Total da Classificação Orçamental:	**25.000,00**
0102	**07010602**	Outro					
		1	111	2015/5	3	Grandes reparações em viaturas	5.000,00
						Total dos Projetos de GOP's:	5.000,00
						Total da Classificação Orçamental:	**5.000,00**
0102	**070107**	Equipamento de informática					
		1	111	2015/5	4	Equipamento de informática	17.000,00
		1	111	2022/3	2	Equipamento	45.000,00
						Total dos Projetos de GOP's:	62.000,00
						Total da Classificação Orçamental:	**62.000,00**
0102	**070108**	Software informático					

Classif. Orçamental		Projeto de GOP's					Dotação
		1	111	2015/5	5	Software informático	28.000,00
						Total dos Projetos de GOP's:	28.000,00
						Total da Classificação Orçamental:	**28.000,00**
0102	**070109**	Equipamento administrativo					
		1	111	2015/5	6	Equipamento administrativo	12.000,00
		2	252	2015/25	1	Equipamento	7.500,00
						Total dos Projetos de GOP's:	19.500,00
						Total da Classificação Orçamental:	**19.500,00**
0102	**07011001**	Equipamento de recolha de resíduos					
		2	245	2015/18	2	Aquisição de contentores	5.000,00
		2	245	2020/5		Ilha Ecológica	22.500,00
						Total dos Projetos de GOP's:	27.500,00
						Total da Classificação Orçamental:	**27.500,00**
0102	**07011002**	Outro					
		1	111	2015/5	7	Equipamento básico	1.500,00
		2	244	2015/17	3	Aquisição de contadores	4.000,00
		2	246	2010/22		Centro de Energia Viva de Montanha	20.000,00
		2	246	2022/32	2	Reposição da Sinalética Rodoviária da Estrada Municipal Vale Amoreira - Verdelhos	11.315,00
		2	252	2015/26		Equipamentos Desportivos	2.500,00
		3	310	2015/29	3	Equipamento	5.000,00
						Total dos Projetos de GOP's:	44.315,00
						Total da Classificação Orçamental:	**44.315,00**
0102	**070111**	Ferramentas e utensílios					
		1	111	2015/5	8	Ferramentas e utensílios	3.000,00
						Total dos Projetos de GOP's:	3.000,00
						Total da Classificação Orçamental:	**3.000,00**
0102	**070113**	Investimentos incorpóreos					
		2	242	2002/22		Plano Director Municipal	14.300,00
		2	242	2002/25		Plano de Pormenor das Penhas Douradas	62.300,00
		2	242	2014/14		Cartografia	2.500,00
		2	242	2017/8		Unidade Operativa de Planeamento e Gestão da Relva da Reboleira	16.700,00
		2	242	2017/9		Unidade Operativa de Planeamento e Gestão do Covão da Ponte	500,00

Classif. Orçamental		Projeto de GOP's					Dotação
		2	242	2017/10		Unidade Operativa de Planeamento e Gestão do Covão da Ametade	500,00
		2	242	2017/11		Plano de Sinalização e Trânsito	15.000,00
		2	242	2019/12	1	ORU Espaço Central da Vila	10.000,00
		2	242	2019/12	3	ARU de Vale de Amoreira	500,00
		2	242	2019/12	4	ORU Zona Empresarial e Ribeirinha	500,00
		2	242	2019/12	5	ORU Sameiro	500,00
						Total dos Projetos de GOP's:	123.300,00
						Total da Classificação Orçamental:	**123.300,00**
0102	**070115**	Outros investimentos					
		2	241	2022/6	1	Portal da Habitação	7.500,00
		3	342	2015/35	2	Investimento	75.000,00
						Total dos Projetos de GOP's:	82.500,00
						Total da Classificação Orçamental:	**82.500,00**
0102	**070205**	Material de transporte					
		1	111	2022/28	1	Capital	5.653,00
		1	111	2023/2	1	Capital	4.777,00
		2	211	2022/18	1	Capital	16.417,00
		2	244	2022/29	1	Capital	4.986,00
						Total dos Projetos de GOP's:	31.833,00
						Total da Classificação Orçamental:	**31.833,00**
0102	**07030202**	Instalações desportivas e recreativas					
		2	246	2022/32	5	Regeneração do Ski Parque	304.750,00
						Total dos Projetos de GOP's:	304.750,00
						Total da Classificação Orçamental:	**304.750,00**
0102	**07030203**	Mercados e instalações de fiscalização sanitária					
		3	341	2023/8		Mercado local de Manteigas	41.400,00
						Total dos Projetos de GOP's:	41.400,00
						Total da Classificação Orçamental:	**41.400,00**
0102	**07030301**	Viadutos, arruamentos e obras complementares					
		2	242	2002/31		Requalificação do Largo da Liberdade - Praça Central da Vila	120.000,00
		2	242	2015/14		Requalificação de espaços públicos	10.000,00
		2	242	2019/2		Requalificação da Envolvente da Fonte Santa	125.000,00

Classif. Orçamental		Projeto de GOP's					Dotação
		2	246	2022/32	1	Reabilitação do Caminho do Covão da ponte	338.200,00
		3	331	2015/32	1	Arruamentos Diversos	100.000,00
		3	331	2017/16		Passeio do Zêzere	35.000,00
		3	331	2021/3		Arranjos Urbanísticos na Rua Quinta de São Fernando - Sicó	40.000,00
		3	331	2022/20		Urbanização da Sicó	10.000,00
		3	331	2023/7		Acessibilidade para todos	10.000,00
						Total dos Projetos de GOP's:	788.200,00
						Total da Classificação Orçamental:	**788.200,00**
0102	**07030302**	Sistemas de drenagem de águas residuais					
		2	243	2015/15	2	Construção e renovação de redes de águas residuais	5.000,00
		2	243	2015/16	1	Construção e renovação de redes de águas pluviais	2.000,00
						Total dos Projetos de GOP's:	7.000,00
						Total da Classificação Orçamental:	**7.000,00**
0102	**07030304**	Iluminação pública					
		3	320	2015/30	1	Prolongamento de rede de iluminação pública	2.500,00
		3	320	2017/15		Investimento e Eficiência Energética	2.500,00
						Total dos Projetos de GOP's:	5.000,00
						Total da Classificação Orçamental:	**5.000,00**
0102	**07030305**	Parques e jardins					
		1	111	2019/3	3	Área de serviço para autocaravanas	2.500,00
		2	246	2017/14		Parque Ambiental da Fábrica do Rio	360.400,00
		2	246	2022/10		Praia Fluvial de Manteigas - Várzea	75.000,00
		3	310	2002/64		Açudes e Levadas	1.000,00
						Total dos Projetos de GOP's:	438.900,00
						Total da Classificação Orçamental:	**438.900,00**
0102	**07030306**	Instalações desportivas e recreativas					
		2	246	2022/32	3	Reabilitação da Rede de Percursos Pedestres e BTT de Manteigas	73.875,00
		2	246	2022/32	4	Reabilitação das Pistas de Parapente da Azinha e Azinheira	13.925,00
						Total dos Projetos de GOP's:	87.800,00
						Total da Classificação Orçamental:	**87.800,00**
0102	**07030307**	Captação e distribuição de água					

Classif. Orçamental		Projeto de GOP's					Dotação
		2	244	2015/17	4	Prolongamento e substituição de rede de água	15.000,00
						Total dos Projetos de GOP's:	15.000,00
						Total da Classificação Orçamental:	**15.000,00**
0102	**07030308**	Viação rural					
		3	310	2002/66		Caminhos Agrícolas e Rurais	20.000,00
		3	310	2022/25		Ponte das Conheiras	2.000,00
						Total dos Projetos de GOP's:	22.000,00
						Total da Classificação Orçamental:	**22.000,00**
0102	**07030313**	Outros					
		2	246	2022/31	1	Recup. da Secção de Vazão das Passagens Hidraúlicas e Pontões	220.000,00
		2	246	2022/31	2	Consolidação e Recuperação de Taludes e Margens	357.120,00
						Total dos Projetos de GOP's:	577.120,00
						Total da Classificação Orçamental:	**577.120,00**
0102	**070305**	Bens do património histórico, artístico e cultural					
		1	111	2017/6	3	Monumento ao Músico Filarmónico	500,00
						Total dos Projetos de GOP's:	500,00
						Total da Classificação Orçamental:	**500,00**
0102	**08050108**	Outros					
		4	420	2017/22	1	Outras transferências para a Administração Local	5.000,00
						Total dos Projetos de GOP's:	5.000,00
						Total da Classificação Orçamental:	**5.000,00**
0102	**080701**	Instituições sem fins lucrativos					
		1	121	2017/20		Associação Humanitária dos Bombeiros Voluntários de Manteigas - Apoio à Aquisição de Viaturas e Ambulâncias	4.430,00
		2	232	2017/4		Apoios a associações de Caracter Social - transferências capital	10.000,00
						Total dos Projetos de GOP's:	14.430,00
						Total da Classificação Orçamental:	**14.430,00**
0102	**080802**	Outras					
		2	232	2015/11	7	Fundo de emergência social de capital	2.000,00
		2	241	2014/2		Programa PERID	50.000,00
		2	241	2014/3		Programa PAPF	10.000,00

Classif. Orçamental		Projeto de GOP's					Dotação
		2	241	2021/6		Protocolos com condomínios	38.500,00
						Total dos Projetos de GOP's:	100.500,00
						Total da Classificação Orçamental:	**100.500,00**
0102	**090701**	Socied.e quase socied.não financeiras-Privadas					
		4	430	2015/40		Subscrição de capital social - Empresas participadas	100,00
						Total dos Projetos de GOP's:	100,00
						Total da Classificação Orçamental:	**100,00**
0102	**110201**	Restituições					
		1	111	2017/23	1	Restituições	100,00
						Total dos Projetos de GOP's:	100,00
						Total da Classificação Orçamental:	**100,00**
0103	**03010302**	Empréstimos de médio e longo prazos					
		4	410	2015/38	1	Juros de empréstimos de médio e longo prazo	45.000,00
						Total dos Projetos de GOP's:	45.000,00
						Total da Classificação Orçamental:	**45.000,00**
0103	**06020304**	Serviços bancários					
		4	410	2015/38	2	Taxa de processamento empréstimos	200,00
						Total dos Projetos de GOP's:	200,00
						Total da Classificação Orçamental:	**200,00**
0103	**100603**	Socied.financ.-Bancos e outras instit. financeiras					
		4	410	2015/38	3	Amortização de empréstimos	278.000,00
						Total dos Projetos de GOP's:	278.000,00
						Total da Classificação Orçamental:	**278.000,00**

MANTEIGAS

Município

Normas de Execução Orçamental

–

ANO 2023

Índice

Capítulo I - Âmbito e princípios genéricos 4
Artigo 1.º - Definição e objeto 4
Artigo 2.º - Utilização de Dotações Orçamentais 4
Artigo 3.º - Execução Orçamental 5
Artigo 4.º - Modificações ao Orçamento e às Grandes Opções do Plano 6
Artigo 5.º - Registo Contabilístico 6
Artigo 6.º - Gestão dos bens móveis e imóveis da Autarquia 7
Artigo 7.º - Gestão de Stocks 7
Artigo 8.º - Contabilidade de Custos 8
Capítulo II - Receita Orçamental 8
Secção I - Princípios 8
Artigo 9.º - Princípios gerais para a arrecadação de Receitas 9
Secção II - Entrega das receitas cobradas 9
Artigo 10.º - Cobrança pelos serviços municipais 9
Secção III - Isenções e Reduções 10
Artigo 11.º - Isenções e reduções de taxas 10
Capítulo III - Despesa Orçamental 11
Secção I - Princípios e regras 11
Artigo 12.º - Princípios gerais param a realização da despesa 11
Artigo 13.º -Processos de despesa 12
Artigo 14.º - Descativação de Verbas 13
Artigo 15.º - Tramitação dos processos de despesa 13
Artigo 16.º - Gestão de Contratos 14
Artigo 17.º - Conferência e registo da despesa 15
Artigo 18.º - Processamento de remunerações e outros abonos a pessoal 15
Secção II - Autorização da despesa e pagamentos 16
Artigo 19.º - Competências 16
Artigo 20.º - Apoio a entidades terceiras 16
Artigo 21.º - Apoio às competências materiais dos órgãos das Freguesias 17
Artigo 22.º - Assunção de compromissos plurianuais 17

Artigo 23.º -Autorizações assumidas 18
Secção IV - Celebração e formalização de contratos e protocolos 19
Artigo 24.º - Protocolos e contratos interadministrativos 19
Artigo 25.º - Contratos de tarefa e avença 19
Capítulo IV- Disposições finais 20
Artigo 26.º - Dúvidas sobre a execução do Orçamento 20
Artigo 27.º - Vigência 20

Norma de Execução Orçamental para o ano de 2023

Articulado em conformidade com o estabelecido na alínea d), do n.º 1, do art.º 46.º do Regime Financeiro das Autarquias Locais e das Entidades Intermunicipais aprovado pela Lei n.º 73/2013, de 3 de setembro, na sua atual redação.

Capítulo I

Âmbito e princípios genéricos

Artigo 1.º

Definição e objeto

O presente documento densifica as Normas de Execução Orçamental para o ano 2023, em conformidade com o estabelecido na alínea d), do n.º 1, do art.º 46.º da Lei n.º 73/2013, de 3 de setembro, que aprovou o Regime Financeiro das Autarquias Locais e das Entidades Intermunicipais (RFALEI), reforçando as disposições constantes do Decreto-Lei n.º 192/2015, de 11 de setembro, da Lei n.º 8/2012, de 21 de fevereiro, que aprovou a Lei dos Compromissos e dos Pagamentos em Atraso (LCPA) e do Decreto-Lei n.º 127/2012, de 21 de junho, todos na sua atual redação, que, em conjunto, constituem o quadro normativo aplicável à execução do Orçamento do Município de Manteigas no ano de 2023, atentos os objetivos de rigor e contenção orçamental.

Artigo 2.º

Utilização de Dotações Orçamentais

1. Durante o ano de 2023 a utilização das dotações orçamentais fica dependente da existência de fundos disponíveis a curto prazo, conforme dispõem a Lei n.º 8/2012, de 21 de

fevereiro e o Decreto-Lei n.º 127/2012, de 21 de junho, ambos na sua atual redação, independentemente da obrigatoriedade legal da aplicação dos referidos diplomas.

2. A utilização das dotações orçamentais deve ser enquadrada numa lógica de contenção, rigor e permanente avaliação pelo que as cativações de dotação orçamental (diminuição da dotação orçamental disponível) são um instrumento de gestão financeira para conter a despesa cuja receita depende de circunstâncias de mercado e de conjuntura, sendo necessário observar o comportamento definitivo antes da prossecução daquela.

Artigo 3.º

Execução Orçamental

1. Na execução dos documentos previsionais dever-se-á assegurar o cumprimento dos princípios da utilização racional das dotações aprovadas e da gestão eficiente da tesouraria, nomeadamente ao nível da assunção dos compromissos, respeitando, integralmente, o limite dos fundos disponíveis apurados mensalmente nos termos da LCPA (Lei n.º 8/2012, de 21 de fevereiro) e do Decreto-lei n.º 127/2012, de 21 de junho.

2. Os serviços municipais são responsáveis pela gestão do conjunto dos meios financeiros, afetos às respetivas áreas de atividade, e tomarão as medidas necessárias à sua otimização e rigorosa utilização, face às medidas de contenção de despesa e de gestão orçamental definidas pelo Executivo Municipal, bem como as diligências para o efetivo registo dos compromissos a assumir em obediência às disposições previstas na LCPA.

3. A adequação dos fluxos de caixa das receitas às despesas realizadas, de forma que seja preservado o equilíbrio financeiro, obriga ao estabelecimento das seguintes regras:

a. Registo, no início do ano económico, de todos os compromissos assumidos de exercícios anteriores que tenham fatura ou documento equivalente associados e não pagos (dívida transitada);

b. Registo, no início do ano económico, de todos os compromissos assumidos em anos anteriores sem fatura associada;

c. Registo dos compromissos decorrentes de reescalonamentos dos compromissos de anos futuros e dos contratualizados em anos anteriores;

d. Registo dos compromissos assumido no ano económico, em cumprimento da LCPA.

Artigo 4.º

Modificações ao Orçamento e às Grandes Opções do Plano

O Presidente da Câmara Municipal, baseado em critérios de economia, eficácia eficiência, tomará as medidas necessárias à gestão rigorosa das despesas públicas locais, reorientando através do mecanismo das modificações orçamentais, as dotações disponíveis de forma a permitir uma melhor satisfação das necessidades coletivas, com o menor custo financeiro, no cumprimento estrito do disposto no número 8.3.1 e 8.3.2 do POCAL e das competências dos órgãos municipais estabelecidas no Anexo I, da Lei n.º 75/2013, de 12 de setembro.

Artigo 5.º

Registo Contabilístico

1. Os serviços municipais são responsáveis pela correta identificação da receita, a liquidar e cobrar pelo serviço responsável pela gestão financeira.

2. As faturas ou documentos equivalentes devem ser entregues pelo serviço de expediente diretamente no Serviço de Contabilidade;

3. As faturas recebidas via mydoc nos diversos serviços municipais terão de ser reencaminhadas para o Serviço da Contabilidade, no prazo máximo de 48 horas, de modo a permitir efetuar o respetivo registo e/ou validar a existência prévia de compromisso nos termos da LCPA.

4. Os documentos relativos a despesas urgentes e inadiáveis, devidamente fundamentadas, devem ser enviados ao Serviço de Contabilidade em 24 horas, de modo a permitir efetuar o

compromisso até 5º dia útil após a realização da despesa, nos termos do n.º 1, do art.º 9º, do Decreto-Lei n.º 127/2012, de 21 de junho, na sua atual redação.

5. Os documentos relativos a despesas em que esteja em causa situação de excecional interesse público ou a preservação da vida humana, devem ser enviados ao Serviço de Contabilidade em 48 horas, de modo a permitir efetuar o compromisso no prazo de 10 dias após a realização da despesa.

6. Os documentos relativos a despesas referentes às situações descritas em 4 e 5 devem ser acompanhados de nota justificativa suficientemente detalhada para caracterizar e fundamentar a natureza excecional da mesma.

7. Os documentos, registos, circuitos e respetivos tratamentos, são os constantes da Norma de Controlo Interno.

Artigo 6.º

Gestão dos bens móveis e imóveis da Autarquia

1. A Gestão do património municipal executar-se-á nos termos da Norma de Controlo Interno.

2. As aquisições de imobilizado efetuam-se de acordo com as GOP´s, nomeadamente o PPI e com base nas orientações do Órgão Executivo, através de requisições externas ou documentos equivalentes, designadamente contratos, emitidos ou celebrados pelos responsáveis com competência para autorizar despesa, após verificação do cumprimento das normas legais aplicáveis.

Artigo 7.º

Gestão de Stocks

1. O stock de bens será um recurso de gestão a usar apenas no estritamente necessário à execução das atividades desenvolvidas pelos serviços.

2. A regra será a de aquisição de bens por fornecimento contínuo, com um período de armazenamento mínimo.

3. Todos os bens saídos de armazém, afetos a obras por administração direta ou outras atividades municipais, deverão ser objeto de registo no sistema de gestão de stocks, devendo expressamente identificar-se o fim a que se destinam.

4. Os procedimentos, responsabilidades específicas e documentação de suporte, no âmbito da Gestão de Stocks, constam do Manual de Procedimentos de Controlo Interno.

Artigo 8.º

Contabilidade de Gestão

Durante o ano de 2023 dever-se-á dar continuidade à concretização da contabilidade de gestão que permita:

a) Apurar o gasto dos equipamentos e infraestruturas municipais;

b) Apurar os gastos das funções e atividades municipais;

c) Apurar o gasto total dos Investimentos municipais;

d) Delimitar os gastos dos diversos serviços;

e) Quantificar o valor das transferências em numerário e em espécie para entidades terceiras.

Capítulo II

Receita Orçamental

Secção I

Princípios

Artigo 9.º

Princípios gerais para a arrecadação de Receitas

1. Nenhuma receita poderá ser liquidada e arrecadada se não tiver sido objeto de inscrição o artigo orçamental adequado, podendo, no entanto, ser cobrado para além dos valores inscritos no orçamento.

2. As receitas liquidadas e não cobradas até 31 de dezembro devem ser contabilizadas pelos correspondentes artigos do Orçamento do ano em que a cobrança se efetuar.

3. A liquidação e cobrança de taxas e outras receitas municipais serão efetuadas de acordo com o disposto nos regulamentos municipais em vigor que estabeleçam as regras a observar para o efeito, bem como os respetivos quantitativos e outros diplomas legais em vigor.

4. Em conformidade com o n.º 1, do art.º 9.º, da Lei n.º 53-E/2006, de 29 de dezembro poderá proceder-se à atualização do valor das taxas com base no indexante regularmente previsto.

5. Deverão ainda ser cobradas outras receitas próprias da Autarquia relativamente a bens e serviços prestados, sempre que se torne pertinente, mediante informação justificada e proposta de valor a apresentar pelo respetivo serviço, ao Serviço de Contabilidade.

Secção II

Entrega das receitas cobradas

Artigo 10.º

Cobrança pelos serviços municipais

1. As receitas cobradas pelos serviços municipais darão entrada, em regra, na Tesouraria, no próprio dia da cobrança até à hora estabelecida para o encerramento das operações.

2. Quando se trate dos serviços externos, a entrega far-se-á no dia útil imediato ao da cobrança, mediante guias de recebimento previamente assinadas pelo responsável do serviço que cobrar as receitas.

3. Quando se trate de cobranças feitas por entidade diversa do tesoureiro (posto de cobrança externo), a receita deverá ainda ser depositada diariamente pelos serviços da Tesouraria.

4. Nos casos referidos no número 2 deverá a Tesouraria remeter ao serviço responsável pela gestão financeira, os documentos referidos em 3, para contabilização.

Secção III

Isenções e Reduções

Artigo 11.º

Isenções e reduções de taxas

1. No exercício económico de 2023, para efeitos do disposto no n.º 2, do art.º 16.º, da Lei n.º 73/2013, de 3 de setembro, na sua redação atual, é fixado o valor de 50.000,00€ como limite à despesa fiscal.

2. Até ao limite fixado no n.º anterior pode a Câmara Municipal, sob proposta devidamente fundamentada, conceder isenções ou reduções dentro dos limites estabelecidos nos regulamentos municipais em respeito pelo princípio da legalidade tributária previsto no n.º 9 do art.º 16.º, da Lei n.º 73/2013, de 3 de setembro, na sua redação atual.

3. A concessão de isenções ou reduções ao abrigo do n.º 2 fica limitada, por sujeito passivo, a 25% do limite fixado no n.º 1, quando ultrapassado este valor a isenção ou redução deve ser autorizada pela Assembleia Municipal.

4. As isenções ou reduções concedidas a favor de pessoas singulares ou coletivas dos setores privados, cooperativo e social, bem como das entidades públicas fora do perímetro do sector das administrações públicas no âmbito do Sistema Europeu de Contas Nacionais

e Regionais, é considerada um benefício concedido para efeitos da Lei n.º 64/2013, de 27 de agosto, sem prejuízo do art.º 3.º do mesmo diploma, e concorre para o cômputo dos demais benefícios concedidos em numerário e ou em espécie.

Capítulo III

Despesa Orçamental

Secção I

Princípios e regras

Artigo 12.º

Princípios gerais para a realização da despesa

1. Na execução do orçamento da despesa devem ser respeitados os princípios e regras, definidos no SNC-AP (Decreto-Lei n.º 195/2015, de 11 de setembro, na sua atual redação), na LCPA (Lei n.º 8/2012, de 21 de fevereiro, na sua redação atual), e ainda as normas legais disciplinadoras dos procedimentos necessários à aplicação da LCPA, constantes do Decreto-Lei n.º 127/2012, de 21 de junho, igualmente na sua redação atual.

2. Nenhum compromisso pode ser assumido sem que tenham sido cumpridas cumulativamente as seguintes condições:

a. Verificada a conformidade legal e a regularidade financeira da despesa, nos termos da lei;

b. Registado previamente à realização da despesa no sistema informático de apoio à execução orçamental;

c. Emitido um número de compromisso válido e sequencial que é refletido na Requisição Externa;

3. Nenhum compromisso pode ser assumido sem que se assegure a existência de fundos disponíveis.

4. O registo do compromisso deve ocorrer o mais cedo possível, sendo que as despesas permanentes, como salários, comunicações, água, eletricidade, rendas, contratos de fornecimento anuais ou plurianuais, devem ser registados integralmente no início do ano, procedendo ao respetivo agendamento mensal.

5. As despesas só devem ser cabimentadas, comprometidas, autorizadas e pagas, se estiverem devidamente justificadas e tiverem cobertura orçamental, ou seja, se estiverem inscritas no Orçamento e nas GOP´s, com dotação igual ou superior ao valor da cabimento e compromisso e no caso das restantes despesas, se o saldo orçamental na rubrica respetiva for igual ou superior ao valor do encargo a assumir.

6. As ordens de pagamento da despesa caducam a 31 de dezembro, devendo o pagamento dos encargos regularmente assumidos e não pagos até àquela data ser processados por conta das verbas adequadas do orçamento do ano seguinte.

7. Tendo em vista o pagamento dos encargos assumidos por conta do orçamento do ano em prazo exequível, fica ao Serviço de Contabilidade autorizado a definir uma data limite para apresentação das requisições externas para aquisição de bens e serviços e para a receção das faturas.

Artigo 13.º

Processos de despesa

1. Após autorização da despesa pelo órgão competente, é da responsabilidade do Serviço da Contabilidade a criação do processo de despesa, bem como a atribuição do respetivo compromisso.

2. O compromisso só pode ser assumido pelo Município quando este disponha de fundos disponíveis que lhe permitam cumprir as obrigações contratuais, conforme estipulado na LCPA.

3. É da competência do Serviço da Contabilidade o cálculo mensal dos fundos disponíveis, devendo para o efeito ser assegurado o acompanhamento da sua evolução.

Artigo 14.º

Descativação de Verbas

Compete aos serviços que desencadearam a assunção da despesa:

1. Comunicar ao Serviço de Contabilidade a eventual desistência ou redução de valores, tendo em vista a descativação de verbas cabimentadas e/ou comprometidas. Esta comunicação deverá ser efetuada pelo menos sempre que o procedimento de assunção de despesa tenha excedido os 6 meses sem que tivesse existido o fornecimento de bens ou serviços objeto do procedimento de despesa, ou;

2. Sempre que os procedimentos para assunção de despesas, em regime simplificado (requisições), não tenham execução há mais de 6 meses desde a sua autorização, fica o Serviço de Contabilidade, autorizada a proceder à descativação das respetivas verbas, determinando-se automaticamente a não adjudicação e a revogação da decisão de contratar;

3. Sempre que se verifique, pelos documentos obrigatórios ao início de cada despesa de investimento, que o valor comprometido se encontra sobrevalorizado, relativamente ao plano de pagamentos aprovado para o ano em curso, deve o respetivo compromisso ser reajustado para o(s) ano(s) e seguinte(s), desde que não haja um aumento global da despesa prevista.

Artigo 15.º

Tramitação dos processos de despesa

1. Em 2023 os serviços responsáveis devem utilizar preferencialmente a plataforma eletrónica para todas as aquisições de bens, serviços, empreitadas ou concessões quer tenham contrato de fornecimento contínuo ou não.

2. A aplicação do número anterior poderá ser dispensada quando seja adotado o procedimento de ajuste direto.

3. Em cada pedido de aquisição apresentado deve estar justificada a necessidade de realização da despesa.

4. Cumpre ao serviço responsável pela Contratação Pública e Gestão de Stocks realizar e coordenar toda a tramitação dos processos aquisitivos, em articulação com os demais serviços.

5. Para efeitos do referido no número anterior cada serviço, responsabilizar-se-á pela definição exata das caraterísticas técnicas específicas, nomeadamente, dos bens, serviços, ou empreitadas a adquirir, as quais constarão do caderno de encargos a elaborar pelo serviço responsável pela aquisição em colaboração com a Contratação Pública e Gestão de Stocks.

6. Para efeitos da aplicação do Decreto-Lei n.º 18/2008, de 29 de janeiro, alterado e republicado pelo Decreto-Lei n.º 111-B/2017, de 31 de agosto (retificado pelas declarações de retificação n.º 36-A/2017, de 30 de outubro e n.º 42/2017, de 30 de novembro) todos os serviços municipais devem comunicar ao serviço responsável pela Contratação Pública e Gestão de Stocks, no momento da ocorrência, a identificação de todas as entidades (designação e número de identificação fiscal) que tenham executado obras, fornecido bens móveis ou prestado serviços ao município, a título gratuito, no ano económico em curso ou nos dois anos económicos anteriores, exceto se o tiverem feito ao abrigo do Estatuto de Mecenato.

Artigo 16.º

Gestão de Contratos

1. Sem prejuízo do disposto no artigo anterior, compete a cada um dos serviços requisitantes a gestão dos contratos em vigor.

2. As questões relacionadas com a execução dos contratos, como as eventuais modificações, incumprimentos contratuais, apuramento de responsabilidades ou aplicação

de penalidades, entre outras, devem ser remetidas ao serviço responsável da Contratação Pública e Gestão de Stocks para que esta assegure a competente análise e tramitação adequada.

Artigo 17.º

Conferência e registo da despesa

1. A conferência e registo, inerentes à realização de despesas efetuadas pelos serviços municipais, deverão obedecer ao conjunto de normas e disposições legais aplicáveis e às regras de instrução de processos sujeitos a fiscalização prévia do Tribunal de Contas.

2. A conferência e registo referidos no número anterior serão efetuados pelo Serviço da Contabilidade.

Artigo 18.º

Processamento de remunerações e outros abonos a pessoal

1. Deverão acompanhar as folhas de remunerações, as guias de entrega de parte dos vencimentos ou abonos penhorados, as relações dos descontos para a Caixa Geral de Aposentações e os documentos relativos a pensões de alimentos, ou outros, descontados nas mesmas folhas.

2. As respetivas folhas de remuneração devem dar entrada no serviço responsável pela gestão financeira até quatro dias úteis antes da data prevista para o pagamento de cada mês.

3. Quando se promover a admissão ou mudança de situação de trabalhadores depois de elaborada a correspondente folha, os abonos serão regularizados no processamento do mês seguinte.

4. O serviço responsável pelos recursos humanos deve enviar mensalmente ao serviço responsável pela gestão financeira a distribuição das despesas com pessoal pelos respetivos serviços.

Secção II

Autorização da despesa e pagamentos

Artigo 19.º

Competências

1. São competentes para autorizar despesas, nos termos do n.º 1, do art.º 18, do Decreto-Lei n.º 197/99, de 8 de junho, quando digam respeito à execução do orçamento da Câmara Municipal, as seguintes entidades:

a) Até 149.639,47€ o Presidente da Câmara;

b) Sem limite, a Câmara Municipal.

2. Compete ao Presidente da Assembleia Municipal, nos termos do n.º 2, do art.º 30, do Anexo I da Lei n.º 75/2013, de 12 de setembro, autorizar a realização de despesas orçamentadas, independentemente do valor, relativas ao orçamento de funcionamento da Assembleia Municipal, comunicando o facto, para os devidos efeitos legais, incluindo os correspondentes procedimentos administrativos, ao Presidente da Câmara Municipal.

3. Sem prejuízo do disposto nos números anteriores, a competências para autorizar o pagamento de todas as despesas, independentemente da entidade que as autorizou, é do Presidente da Câmara Municipal nos termos da alínea h), do n.º 1, do art.º 35, do Anexo I da Lei n.º 75/2013, de 12 de setembro.

Artigo 20.º

Apoio a entidades terceiras

Os apoios a entidades terceiras, excluindo freguesias, que se traduzem na redução do preço de prestações de serviços e/ou na cedência de recursos humanos ou patrimoniais carecem de proposta fundamentada do respetivo pelouro ou serviço competente e de informação financeira prévia que a submeterá à decisão do Presidente da Câmara e submissão, para

aprovação, à Câmara Municipal nos termos da alínea u), do n.º 1, do art.º 33.º, do Anexo I, da Lei n.º 75/2013, de 12 de setembro.

Artigo 21.º

Apoio às competências materiais dos órgãos das Freguesias

1. Durante o exercício de 2023, para efeitos do disposto na alínea j), do n.º 1, do art.º 25.º, do Anexo I, da Lei n.º 75/2013, de 12 de setembro, autorizam-se as seguintes formas de apoio às freguesias em reforço da sua capacidade para prossecução das respetivas competências materiais estabelecidas no art.º 16.º do mesmo diploma:

a. Em numerário até ao limite constante das GOP´s;

b. Em espécie, através da disponibilização pontual de recursos humanos e patrimoniais;

2. A concessão do apoio referido no número anterior carece de pedido fundamentado da Freguesia e de informação financeira prévia do serviço responsável pela gestão financeira, que submeterá à decisão do Presidente da Câmara.

Artigo 22.º

Assunção de compromissos plurianuais

Para efeitos do previsto na alínea c), do n.º 1, do art.º 6.º e n.º 4, do art.º 16.º, ambos da Lei n.º 8/2012, de 21 de fevereiro e do art.º 12.º do Decreto-Lei n.º 127/2012, de 21 de junho, ambos na sua atual redação, considera-se emitida autorização prévia genérica favorável à assunção de compromissos plurianuais, sempre que:

a) Resultem projetos ou ações constantes das Grandes Opções do Plano; ou

b) Os seus encargos não excedam o limite de 99.759,58€ (noventa e nove mil, setecentos e cinquenta e nove euros e cinquenta e oito cêntimos) em cada um dos anos económicos seguintes ao da sua contração e o prazo de execução de três anos; ou

c) Resultem de reprogramações financeiras decorrentes de acordos de pagamentos, quando legalmente admissíveis, e alterações ao cronograma físico de investimentos; ou

d) Quando o Plano de Liquidação de Pagamentos em Atraso, ou subsequentes modificações, gerem encargos plurianuais, conforme dispõe o n.º 4, do art.º 16.º, da Lei n.º 8/2012, de 21 de fevereiro.

Artigo 23.º

Autorizações assumidas

1. Consideram-se autorizadas na data do seu vencimento e desde que os compromissos assumidos estejam em conformidade com as regras e procedimentos previstos na LCPA e no Decreto-Lei n.º 127/2012, de 21 de junho, as seguintes despesas:

a) Vencimentos e salários;

b) Subsídio familiar – crianças e jovens;

c) Gratificações, pensões de aposentações e outras;

d) Encargos de empréstimos;

e) Rendas;

f) Contribuições e impostos, reembolsos e quotas ao Estado ou organismos seus dependentes;

g) Água, energia elétrica, gás;

h) Valorização e tratamento de Resíduos Sólidos Urbanos;

i) Comunicações telefónicas e postais;

j) Prémios de seguros;

k) Sentenças judiciais;

l) Quaisquer outros encargos que resultem de contratos legalmente celebrados;

m) Outros encargos decorrentes da Lei.

2. Consideram-se igualmente autorizados os pagamentos às diversas entidades por Operações de Tesouraria.

Secção IV

Celebração e formalização de contratos e protocolos

Artigo 24.º

Protocolos e contratos interadministrativos

1. Os protocolos e contratos interadministrativos que configurem responsabilidades financeiras para a Autarquia, deverão obter o prévio parecer do serviço responsável pela gestão financeira para efeitos de reconhecimento da respetiva despesa e/ou receita.

2. Competirá ao serviço responsável pela gestão financeira proceder aos registos contabilísticos adequados à execução dos protocolos e contratos interadministrativos referidos no ponto anterior.

Artigo 25.º

Contratos de tarefa e avença

1. A celebração de contratos de prestação de serviços nas modalidades de contratos de tarefa e de avença apenas pode ter lugar desde que preenchidos os requisitos previstos no art.º 32.º, da Lei n.º 35/2014, de 20 de junho.

2. Para efeitos do disposto no número anterior, são inscritos no agrupamento 01 todos os contratos de tarefa e avença celebrados em nome individual.

3. Os restantes contratos que, em nome individual, têm carácter esporádico, não têm qualquer expectativa de continuidade nem de repetição, são inscritos no agrupamento 02.

Capítulo IV

Disposições finais

Artigo 26.º

Dúvidas sobre a execução do Orçamento

As dúvidas que se suscitarem na execução do Orçamento e na aplicação ou interpretação das presentes normas serão resolvidas por despacho do Presidente da Câmara e submetidas para posterior ratificação à Câmara Municipal e Assembleia Municipal quando sejam da sua competência.

Artigo 27.º

Vigência

O Orçamentos, as GOP´s bem como as normas reguladoras da execução orçamental vigorarão, após aprovação em Assembleia Municipal, a partir de 01de janeiro de 2023.

MAPA DE PESSOAL

NOTA EXPLICATIVA

I. Enquadramento legal

Para dar resposta a toda a atividade municipal, a Câmara Municipal de Manteigas, enquanto empregadora pública, deve anualmente planear as suas atividades de natureza permanente ou temporária, tendo presente as atribuições, os objetivos, as competências das unidades orgânicas e os recursos financeiros, devendo o planeamento pautar-se por uma gestão cada vez mais eficiente e de qualidade.

De acordo com o estabelecido na Lei Geral do Trabalho em Funções Públicas, o mapa de pessoal consiste num instrumento de planeamento e gestão de recursos humanos elaborado em conformidade com as regras estabelecidas nos artigos 28º e seguintes da Lei Geral do Trabalho em Funções Públicas e constitui um instrumento fundamental de planeamento e gestão estratégica de recursos humanos, através do qual é possível obter uma visão integrada e dinâmica desses mesmos recursos, contribuindo para uma cultura organizacional orientada para o serviço público, de acordo com critérios de racionalização, transversalidade, eficiência e economia de recursos.

A proposta de mapa de pessoal e demais documentos que a integram, contém a indicação do número de postos de trabalho necessários para o desenvolvimento das atividades, caracterizadas em função:

a) Da atribuição, competência ou atividade que o seu ocupante se destina a cumprir ou a executar;
b) Do cargo ou da carreira e categoria que lhes correspondam;
c) Dentro de cada carreira e, ou, categoria, quando imprescindível, da área de formação académica ou profissional de que o seu ocupante deva ser titular.

O mapa de pessoal á aprovado pela Assembleia Municipal, de acordo com o preceituado no nº 4, do artigo 29º, da LGTFP e alínea o), do nº 1, do artigo 25º, do anexo I à Lei nº 75/2013,

de 12 de setembro, sendo afixado no órgão ou serviço e disponibilizado na página eletrónica institucional do município.

A estrutura do mapa de pessoal contempla as modalidades de relação jurídica de emprego público existente no Município de Manteigas.

II. Estrutura do Mapa de Pessoal

O mapa de pessoal que se propõe para o ano de 2023, encontra-se ajustado à nova estrutura orgânica dos serviços municipais.

Assim esta proposta compreende o número de dirigentes e de postos de trabalho necessários para assegurar os objetivos e as atividades do Município de Manteigas, em 2023.

a) Carreiras

Carreiras existentes no Município de Manteigas

Carreira		Cargo/Categoria
		Dirigente
Carreira gerais	Técnico superior	Técnico superior
	Assistente técnico	Coordenador técnico
		Assistente técnico
	Assistente operacional	Encarregado operacional
		Assistente operacional
Carreiras especiais	Carreiras não revistas	Fiscal
		Especialista de informática

b) Postos de trabalho

Os postos de trabalho integrados no presente mapa de pessoal encontram-se divididos em:

- Preenchidos

- A preencher
- Cativos

Postos de trabalho preenchidos – correspondem à totalidade dos postos de trabalho em exercício de funções;
Postos de trabalho a preencher – correspondem aos postos de trabalho necessários e não preenchidos (a recrutar);
Postos de trabalho cativos – correspondem aos postos de origem de trabalhadores da Câmara Municipal de Manteigas em situações como, designadamente em mobilidade noutros organismos.

III. Outras considerações

Em relação a 2022, verifica-se um decréscimo no número de postos de trabalho uma vez que em 2022 figuravam, no mapa de pessoal, 97 postos de trabalho e em 2023, ficarão contemplados 85, o que se explica por em 2022:

- Terem ocorrido duas aposentações e duas mobilidades entre órgãos (postos de trabalho cativos);
- Uma cessação de contrato de trabalho, por falecimento;
- Seis mobilidades internas (postos de trabalho a preencher) e uma rescisão de um contrato de trabalho.

Relativamente aos postos a preencher, seis resultam de mobilidade interna e quatro referem-se a dirigentes de 3º grau, pelo que se conclui que os postos de trabalho a recrutar são os seguintes: seis técnicos superiores (Serviço Social – concurso iniciado em 2022 e designação do Coordenador Municipal de Proteção Civil) e sete assistentes operacionais.

Divisão/Serviço:	Atribuição/Competência/Atividade	Cargo/Carreira/Categoria	Área de Formação	Postos de Trabalho				Observações
				Preenchidos	A preencher	Cativos	Total	
Serviço Médico-Veterinário e Fiscalização Sanitária	**Médico Veterinário.** Definidas no nº 2, artigo 88º da Lei nº 35/2015 de 20-06 e seu anexo.	Técnico Superior	Licenciatura em Medicina Veterinária	1	0	0	1	
Gabinete de Apoio à Presidência	**Administrativo**. Definidas no n.º 2, artigo 88.º da Lei n.º 35/2014 de 20-06 e seu anexo.	Assistente Técnico	12.º Ano + Curso CEFA	1	0	0	1	
Serviço Municipal de Proteção Civil	**Coordenador Municipal de Proteção Civil.** Definidas artigo 15.º-A da Lei n.º 65/2007 de 12-11(atual redação).	Técnico Superior	Licenciatura	0	1	0	1	g)
Marketing, Turismo e Comunicação	**Técnico superior.**Definidas no n.º 2, artigo 88.º da Lei n.º 35/2014 de 20-06 e seu anexo.	Técnico Superior	Licenciatura em Marketing,Comunicação e Multimédia	0	1	0	1	d)
	Administrativo. Definidas no n.º 2, artigo 88.º da Lei n.º 35/2014 de 20-06 e seu anexo.	Assistente Técnico	12.º Ano	1	0	0	1	
Candidaturas e Investimento	**Técnico superior.**Definidas no n.º 2, artigo 88.º da Lei n.º 35/2014 de 20-06 e seu anexo.	Técnico Superior	Licenciatura em Gestão, Economia, Direito ou Engenharia	0	1	0	1	d)
	Engenheiro Topógrafo. Definidas no n.º 2, artigo 88.º da Lei n.º 35/2014 de 20-06 e seu anexo.	Técnico Superior	Licenciatura em Engenharia Topográfica	0	0	1	1	Cativo: Mobilidade entre órgãos IPG
Divisão da Administração Geral	**Dirigente intermédio de 2.º grau**. Definidas no n.º 2, artigo 8.º, Lei 2/2004, 15-01 (atual redação) e Regulamento n.º 864/2010, 29-11.	Chefe de Divisão	Licenciatura em Direito	1	0	0	1	a)
Unidade Orgânica Apoio Juridico e Contencioso	**Dirigente de 3.º grau**. Definidas no 15.º, Lei 49/2012, 29-08 (atual redação).	Chefe de unidade	Licenciatura em Direito	0	1	0	1	a)

160

Divisão/Serviço:	Atribuição/Competência/Atividade	Cargo/Carreira/Categoria	Área de Formação	Postos de Trabalho				Observações
				Preenchidos	A preencher	Cativos	Total	
	Jurista. Definidas no n.º 2, artigo 88.º da Lei n.º 35/2014 de 20-06 e seu anexo.	Técnico Superior	Licenciatura em Direito	1	1	0	2	d)
Unidade Orgânica Cultura	**Dirigente de 3.º grau**. Definidas no 15.º, Lei 49/2012, 29-08 (atual redação).	Chefe de unidade	Licenciatura em Comunicação e Relações Públicas	0	1	0	1	a)
	Animador cultural. Definidas no n.º 2, artigo 88.º da Lei n.º 35/2014 de 20-06 e seu anexo.	Técnico Superior	Licenciatura em Comunicação e Relações Públicas	1	0	0	1	
	Arquivo. Definidas no n.º 2, artigo 88.º da Lei n.º 35/2014 de 20-06 e seu anexo.	Técnico Superior	Licenciatura História	1	0	0	1	
	Biblioteca. Definidas no n.º 2, artigo 88.º da Lei n.º 35/2014 de 20-06 e seu anexo.	Técnico Superior	Licenciatura em Ciência da Informaçao Arquivistica e Biblioteconómica	1	0	0	1	
Contabilidade	**Chefia administrativa**. Definidas no n.º 2, artigo 88.º da Lei n.º 35/2014 de 20-06 e seu anexo.	Coordenador Técnico	12º Ano	1	0	0	1	
	Contabilista. Definidas no n.º 2, artigo 88.º da Lei n.º 35/2014 de 20-06 e seu anexo.	Técnico Superior	Licenciatura em Contabilidade	1	0	0	1	

Divisão/Serviço:	Atribuição/Competência/Atividade	Cargo/Carreira/Categoria	Área de Formação	Postos de Trabalho				Observações
				Preenchidos	A preencher	Cativos	Total	
	Administrativo. Definidas no n.º 2, artigo 88.º da Lei n.º 35/2014 de 20-06 e seu anexo.	Assistente Técnico	12.º Ano + Curso CEFA	1	0	0	1	
Informática e Telecomunicações	**Informático**. Definidas no Decreto-Lei n.º 97/2001, 26-03.	Especialista de Informática	Licenciatura em Engenharia Informática	1	0	0	1	
	Administrativo. Definidas no n.º 2, artigo 88.º da Lei n.º 35/2014 de 20-06 e seu anexo.	Assistente Técnico	12.º Ano	0	1	0	1	b)
Receção e Expediente	**Administrativo**. Definidas no n.º 2, artigo 88.º da Lei n.º 35/2014 de 20-06 e seu anexo.	Assistente Técnico	12.º Ano	1	0	0	1	
Recursos Humanos	**Técnico superior.**Definidas no n.º 2, artigo 88.º da Lei n.º 35/2014 de 20-06 e seu anexo.	Técnico Superior	Licenciatura Economia	1	0	0	1	
	Administrativo. Definidas no n.º 2, artigo 88.º da Lei n.º 35/2014 de 20-06 e seu anexo.	Assistente Técnico	12.º Ano	1	0	0	1	
Tesouraria	**Tesoureiro**. Definidas no n.º 2, artigo 88.º da Lei n.º 35/2014 de 20-06 e seu anexo.	Assistente Técnico	12.º Ano	1	0	0	1	
Aquisição de Bens e Serviços e Património	**Administrativo**. Definidas no n.º 2, artigo 88.º da Lei n.º 35/2014 de 20-06 e seu anexo.	Assistente Técnico	12.º Ano	1	0	0	1	
162	**Sociólogo**. Definidas no n.º 2, artigo 88.º da Lei n.º 35/2014 de 20-06 e seu anexo.	Técnico Superior	Licenciatura Sociologia	1	0	0	1	

Divisão/Serviço:	Atribuição/Competência/Atividade	Cargo/Carreira/Categoria	Área de Formação	Postos de Trabalho				Observações
				Preenchidos	A preencher	Cativos	Total	
Educação e Ação Social	**Assistente ação educativa**. Definidas no n.º 2, artigo 88.º da Lei n.º 35/2014 de 20-06 e seu anexo e Decreto-Lei n.º 184/2004, 29-07.	Assistente Técnico	12.º + Curso formação inicial Assistente Ação Educativa	3	0	0	3	
	Técnico Serviço Social. Definidas no n.º 2, artigo 88.º da Lei n.º 35/2014 de 20-06 e seu anexo.	Técnico Superior	Licenciatura em Serviço Social	0	1	0	1	d)
	Chefia administrativa. Definidas no n.º 2, artigo 88.º da Lei n.º 35/2014 de 20-06 e seu anexo.	Coordenador Técnico	12.º Ano	1	0	0	1	f)
	Administrativo. Definidas no n.º 2, artigo 88.º da Lei n.º 35/2014 de 20-06 e seu anexo.	Assistente Técnico	12.º Ano	5	0	0	5	f)
	Cozinha. Definidas no n.º 2, artigo 88.º da Lei n.º 35/2014 de 20-06 e seu anexo.	Assistente Operacional	Escolaridade obrigatória	4	0	0	4	f)
	Encarregado VIgilantes. Definidas no n.º 2, artigo 88.º da Lei n.º 35/2014 de 20-06 e seu anexo.	Coordenador Operacional	Escolaridade obrigatória	1	0	0	1	f)
	Vigilantes. Definidas no n.º 2, artigo 88.º da Lei n.º 35/2014 de 20-06 e seu anexo.	Assistente Operacional	Escolaridade obrigatória	14	0	0	14	f) e c)
Apoio aos Órgãos Autárquicos	**Administrativo**. Definidas no n.º 2, artigo 88.º da Lei n.º 35/2014 de 20-06 e seu anexo.	Assistente Técnico	12.º Ano	0	1	0	1	b)

Divisão/Serviço:	Atribuição/Competência/Atividade	Cargo/Carreira/Categoria	Área de Formação	Postos de Trabalho				Observações
				Preenchidos	A preencher	Cativos	Total	
Divisão de Planeamento, Obras e Urbanismo	**Dirigente intermédio de 2.º grau**. Definidas no n.º 2, artigo 8.º, Lei 2/2004, 15-01 (atual redação) e Regulamento n.º 864/2010, 29-11	Chefe de Divisão	Licenciatura em Engenharia Civil	1	0	0	1	a)
Unidade Orgânica Ambiente, Transição Climática e Floresta	**Dirigente de 3.º grau**. Definidas no 15.º, Lei 49/2012, 29-08 (atual redação).	Chefe de unidade	Licenciatura em Engenharia Florestal	0	1	0	1	a)
	Engenheiro Florestal Definidas no n.º 2, artigo 88.º da Lei n.º 35/2014 de 20-06 e seu anexo.	Técnico Superior	Licenciatura em Engenharia Florestal	1	0	0	1	
	Administrativo Águas e Residuos. Definidas no n.º 2, artigo 88.º da Lei n.º 35/2014 de 20-06 e seu anexo.	Assistente Técnico	12.º Ano	1	0	0	1	
Unidade Orgânica Ordenamento do Território e Urbanismo	**Dirigente de 3.º grau**. Definidas no 15.º, Lei 49/2012, 29-08 (atual redação).	Chefe de unidade	Licenciatura em Arquitetura	0	1	0	1	a)
	Arquiteto. Definidas no n.º 2, artigo 88.º da Lei n.º 35/2014 de 20-06 e seu anexo.	Técnico Superior	Licenciatura em Arquitetura	1	0	0	1	
	Desenhador. Definidas no n.º 2, artigo 88.º da Lei n.º 35/2014 de 20-06 e seu anexo.	Assistente Técnico	12.º Ano	1	0	0	1	
	Administrativo no Urbanismo. Definidas no n.º 2, artigo 88.º da Lei n.º 35/2014 de 20-06 e seu anexo.	Assistente Técnico	12.º Ano	0	1	0	1	b)

Divisão/Serviço:	Atribuição/Competência/Atividade	Cargo/Carreira/Categoria	Área de Formação	Postos de Trabalho				Observações
				Preenchidos	A preencher	Cativos	Total	
Apoio Administrativo	**Chefia administrativa**. Definidas no n.º 2, artigo 88.º da Lei n.º 35/2014 de 20-06 e seu anexo.	Coordenador Técnico	12.º Ano	1	0	0	1	
	Leitor-cobrador consumos. Definidas no n.º 2, artigo 88.º da Lei n.º 35/2014 de 20-06 e seu anexo.	Assistente Operacional	Escolaridade obrigatória	1	0	0	1	
	Administrativo. Definidas no n.º 2, artigo 88.º da Lei n.º 35/2014 de 20-06 e seu anexo.	Assistente Técnico	12.º Ano	2	0	0	2	
Obras Públicas	**Técnico superior.**Definidas no n.º 2, artigo 88.º da Lei n.º 35/2014 de 20-06 e seu anexo.	Técnico Superior	Licenciatura em Engenharia Civil	0	1	0	1	d)
Contratação Pública	**Técnico superior.**Definidas no n.º 2, artigo 88.º da Lei n.º 35/2014 de 20-06 e seu anexo.	Técnico Superior	Licenciatura em Administração Regional e Autárquica	1	0	0	1	
Recursos Operacionais	**Encarregado**. Definidas no n.º 2, artigo 88.º da Lei n.º 35/2014 de 20-06 e seu anexo.	Coordenador Operacional	Escolaridade obrigatória	1	0	0	1	
	Calceteiro. Definidas no n.º 2, artigo 88.º da Lei n.º 35/2014 de 20-06 e seu anexo.	Assistente Operacional	Escolaridade obrigatória	2	0	0	2	
	Canalizador. Definidas no n.º 2, artigo 88.º da Lei n.º 35/2014 de 20-06 e seu anexo.	Assistente Operacional	Escolaridade obrigatória	2	1	0	3	e) e d)

Divisão/Serviço:	Atribuição/Competência/Atividade	Cargo/Carreira/Categoria	Área de Formação	Postos de Trabalho				Observações
				Preenchidos	A preencher	Cativos	Total	
	Pedreiro. Definidas no n.º 2, artigo 88.º da Lei n.º 35/2014 de 20-06 e seu anexo.	Assistente Operacional	Escolaridade obrigatória	3	0	0	3	
	Carpinteiro de toscos e cofragens. Definidas no n.º 2, artigo 88.º da Lei n.º 35/2014 de 20-06 e seu anexo.	Assistente Operacional	Escolaridade obrigatória	1	0	0	1	
	Jardineiro. Definidas no n.º 2, artigo 88.º da Lei n.º 35/2014 de 20-06 e seu anexo.	Assistente Operacional	Escolaridade obrigatória	3	0	0	3	e)
	Eletricista. Definidas no n.º 2, artigo 88.º da Lei n.º 35/2014 de 20-06 e seu anexo.	Assistente Operacional	Escolaridade obrigatória + Formação profissional	1	0	0	1	
	Coveiro. Definidas no n.º 2, artigo 88.º da Lei n.º 35/2014 de 20-06 e seu anexo.	Assistente Operacional	Escolaridade obrigatória	0	1	0	1	e) e d)
	Cantoneiro de vias municipais. Definidas no n.º 2, artigo 88.º da Lei n.º 35/2014 de 20-06 e seu anexo.	Assistente Operacional	Escolaridade obrigatória	1	2	1	4	e),d) e h) Cativo: Mobilidade entre órgão Município do Sabugal
	Cantoneiro de limpeza. Definidas no n.º 2, artigo 88.º da Lei n.º 35/2014 de 20-06 e seu anexo.	Assistente Operacional	Escolaridade obrigatória	4	2	0	6	e),d) e b)
	Condutor máquinas pesadas e veículos especiais. Definidas no n.º 2, artigo 88.º da Lei n.º 35/2014 de 20-06 e seu anexo.	Assistente Operacional	Escolaridade obrigatória + Carta de condução C e/ou E	1	0	0	1	e)

166

Divisão/Serviço:	Atribuição/Competência/Atividade	Cargo/Carreira/Categoria	Área de Formação	Postos de Trabalho				Observações
				Preenchidos	A preencher	Cativos	Total	
	Serralheiro civil. Definidas no n.º 2, artigo 88.º da Lei n.º 35/2014 de 20-06 e seu anexo.	Assistente Operacional	Escolaridade obrigatória	1	0	0	1	
	Motorista de transportes coletivos. Definidas no n.º 2, artigo 88.º da Lei n.º 35/2014 de 20-06 e seu anexo.	Assistente Operacional	Escolaridade obrigatória + Carta de Condução D	2	0	0	2	
	Motorista de pesados. Definidas no n.º 2, artigo 88.º da Lei n.º 35/2014 de 20-06 e seu anexo.	Assistente Operacional	Escolaridade obrigatória + Carta de Condução C	1	1	0	2	e), b) e c)
	Trolha. Definidas no n.º 2, artigo 88.º da Lei n.º 35/2014 de 20-06 e seu anexo.	Assistente Operacional	Escolaridade obrigatória	0	2	0	2	d)
	Leitor cobrador. Definidas no n.º 2, artigo 88.º da Lei n.º 35/2014 de 20-06 e seu anexo.	Assistente Operacional	Escolaridade obrigatória	1	0	0	1	
Desporto, Juventude, Aventura e Lazer	**Administrativos**. Definidas no n.º 2, artigo 88.º da Lei n.º 35/2014 de 20-06 e seu anexo.	Assistente Técnico	12.º Ano	1	1	0	2	b)
Balcão Único Municipal	**Administrativo**. Definidas no n.º 2, artigo 88.º da Lei n.º 35/2014 de 20-06 e seu anexo.	Assistente Técnico	12.º Ano	2	0	0	2	
Fiscalização	**Fiscal Municipal**. Definidas no Despacho da Secretaria de Estado da Administração Local e do Ordenamento do Território n.º 20/94, 12-05	Fiscal Municipal	12.º Ano - Curso Fiscal Municipal CEFA	2	0	0	2	
167			**TOTAL**	**85**	**23**	**2**	**110**	

a) Comissão de serviço
b) Posto a prover por Mobilidade Interna
c) Aposentação
d) Posto de trabalho a ocupar por tempo indeterminado
e) Atribuição do subsidio de penosidade, conforme mapa em anexo
f) Transferência automática de Competências para os Municípios – A partir de 01 de abril de 2022
g) Designação
h) Falecimento

Categoria	Atividade Caracterizadora dos postos de trabalho	Nível de Penosidade
Assistente Operacional	**Canalizador:** Executa canalizações em edifícios, instalações e outros locais, destinados ao transporte de água ou esgotos; executa redes de distribuição de água e respetivos ramais de ligação, assentando tubagens e acessórios necessários; executa outros trabalhos similares ou complementares dos descritos.	Alto
Assistente Operacional	**Cantoneiro de limpeza:** Procede à remoção de lixos e equiparados, varredura e limpeza das ruas, limpeza de sarjetas, lavagem de vias públicas, limpeza de chafarizes, remoção de lixeiras, extirpação de ervas daninhas, aplicação manual de fitofármacos.	Alto / Médio[1]
Assistente Operacional	**Cantoneiro de vias municipais:** executa trabalhos de conservação dos pavimentos, assegura o ponto de escoamento de águas pluviais, limpa valetas, desobstrução de aquedutos, compõe bermas das estradas municipais, remove do pavimento a lama e imundices e outros serviços similares aos descritos.	Médio
Assistente Operacional	**Coveiro:** Abre e faz aterros de sepulturas; deposita e faz levantamento de restos mortais; zela pelo setor do cemitério que lhe está distribuído, bem como outras funções não especificadas.	Alto / Médio[2]
Assistente Operacional	**Motorista de pesados:** Conduz caminhões e outros veículos automóveis pesados para o transporte de mercadorias e materiais; informa-se do destino das mercadorias, determina o percurso a efetuar e recebe a documentação respetiva; orienta e, eventualmente, participa nas operações de carga, arrumação e descarga da mercadoria, conduz também veículos destinados à limpeza urbana ou recolha de lixo; conduz tratores destinados à limpeza de fossas e esgotos e outros serviços equiparados; serviço de proteção civil, limpeza de estradas municipais, também conduz viaturas	Médio / Alto[3]

	ligeiras. providencia o bom estado de funcionamento do veículo, zelando pela sua manutenção, reparação e limpeza; comunica as ocorrências anormais detetadas nas viaturas.	
Assistente Operacional	**Jardineiro:** Procede à limpeza e conservação dos arruamentos e canteiros; executa tarefas relativas à cultura de flores, árvores, arbustos e outras plantas para embelezamento de parques, jardins públicos; prepara as terras de cultura ou viveiros; espalha as sementes ou dispõe os bolbos e as estacas; efetua regas e executa transplantações e podas; planta, poda e trata de sebes e árvores; procede à limpeza e conservação de hastes florais ou ramos; opera com diversos instrumentos, manuais (tesouras, serrotes, pás, enxadas e outros) ou mecânicos (máquinas de cortar relva, aspersores) para realização das tarefas inerentes à função da jardinagem.	Médio
Assistente Operacional	**Maquinista (Condutor de máquinas pesadas e veículos especiais):** Conduz máquinas pesadas de movimentação de terras ou gruas, veículos de limpeza urbana, recolha de lixo, tratores com ou sem atrelado, (cisternas limpeza de esgotos), serviço de proteção civil, limpeza de estradas municipais, também conduz viaturas ligeiras.	Alto

É aplicado o suplemento a todos os assistentes operacionais que desempenhem funções de recolha de animais mortos.

[1] Nas funções de Cantoneiro de limpeza, aplica-se o nível Alto na recolha de resíduos e nível Médio para as funções desempenhadas na limpeza urbana.

[2] Nas funções de Coveiro, aplica-se o nível Alto nos procedimentos de inumações, exumações, trasladações, abertura e aterro de sepulturas, e nível Médio nas restantes funções.

[3] Nas funções de Motorista de Pesados, aplica-se o nível Médio na Recolha de Resíduos e nível Alto para limpeza de esgotos (saneamento).

CARACTERIZAÇÃO DOS POSTOS DE TRABALHO POR ATIVIDADE

2023

MANTEIGAS
Município

ÍNDICE

1. Nota introdutória 3
2. Organograma 4
3. Metodologia para a descrição e caracterização dos postos de trabalho por atividade 5
4. Descrição dos postos de trabalho 6
   - 4.1. Técnico superior 6
   - 4.2. Coordenador técnico 9
   - 4.3. Assistente técnico 10
   - 4.4. Carreiras não revistas 13
   - 4.5. Encarregado operacional 14
   - 4.6. Assistente operacional 14

1. NOTA INTRODUTÓRIA

Este documento tem como principal objetivo fornecer informação útil, acerca do teor, exigências, aptidões e responsabilidades de cada função. Pretende, também, auxiliar para a perceção do funcionamento global do município e da forma como os vários serviços se relacionam. O mesmo será uma ferramenta simplificadora de vários processos, na medida em que permitirá detetar lacunas ou sobreposições de tarefas, identificar necessidades de formação, reorganizar processos de trabalho e apoiar os processos de recrutamento e seleção, avaliação de desempenho e gestão de carreiras. De destacar que este não é um documento estático, ou seja, necessita de uma componente dinâmica, devendo ser atualizado sempre que tal se fundamente. É da responsabilidade dos titulares e supervisores de cada função participar qualquer modificação que deva ser alvo de atualização deste documento.

Assim, foi elaborado pelo serviço de Recursos Humanos deste Município, o levantamento da caracterização dos postos de trabalho por atividade, para o ano de 2023, referindo-se que é da responsabilidade dos Chefes de Divisão informar qualquer alteração que deva ser alvo de modificação / atualização do mesmo.

2. ORGANOGRAMA

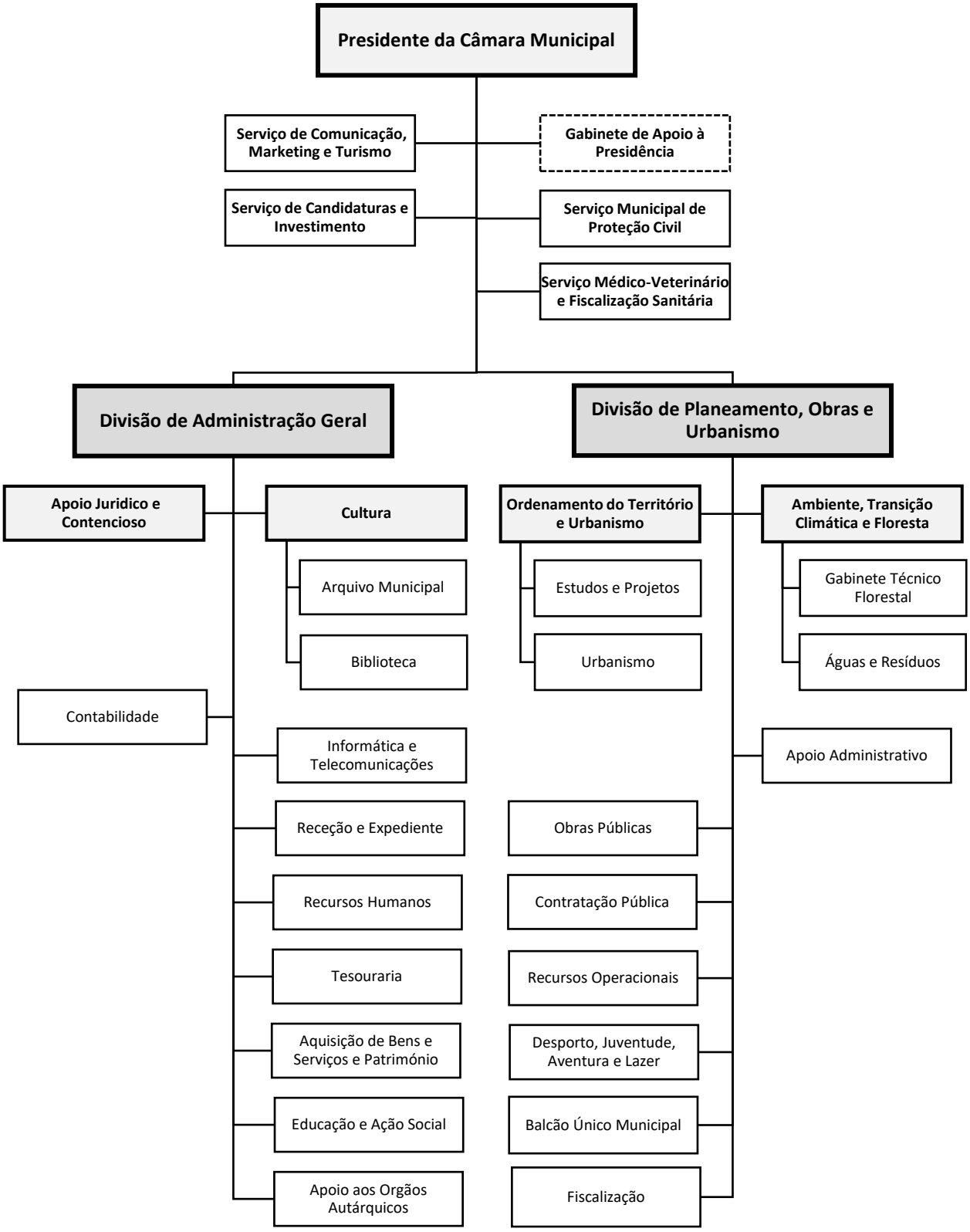

3. METODOLOGIA PARA A DESCRIÇÃO E CARACTERIZAÇÃO DOS POSTOS DE TRABALHO POR ATIVIDADE

A caracterização dos postos de trabalho por atividade dos trabalhadores da Câmara Municipal de Manteigas resulta da necessidade de verificar/conhecer os postos de trabalho existentes, tendo como consequência um documento de apoio para a definição do mapa de pessoal, definição dos conteúdos funcionais, concursos e futuras contratações, sendo atualizado e adaptado conforme as necessidades e as mudanças ocorridas nos serviços municipais.

Servirá de suporte para a construção de várias e importantes práticas de gestão de recursos humanos, como a descrição de funções, o levantamento das necessidades de formação, a avaliação de desempenho, entre outros.

O levantamento da caracterização dos postos de trabalho por atividade da Câmara Municipal de Manteigas foi elaborado com base na consulta das atribuições / competências / atividades de cada trabalhador.

A caracterização dos postos de trabalho por atividade que constam neste documento reflete de forma genérica as funções que os trabalhadores exercem no seu posto de trabalho, bem como as atividades inerentes aos postos de trabalho ocupados e a ocupar, todos previstos no Mapa de Pessoal de 2023, de acordo com o legalmente estabelecido.

4. DESCRIÇÃO DOS POSTOS DE TRABALHO

4.1. Técnicos superiores

CARREIRA / CATEGORIA	CONTEÚDO FUNCIONAL	FORMAÇÃO ACADÉMICA E/OU PROFISSIONAL
Técnico superior	Estudar, planear, programar, avaliar e aplicar métodos e processos de natureza técnica e/ou científica, que fundamentam e preparam a decisão; elaborar, autonomamente ou em grupo, pareceres e projetos com diversos graus de complexidade e executar outras atividades de apoio geral ou especializado nas áreas de atuação comuns, instrumentais e operativas dos órgãos e serviços; exercer estas funções com responsabilidade e autonomia técnica, ainda que com enquadramento superior qualificado; representar o órgão ou serviço em assuntos de sua especialidade, tomando opções de índole técnica, enquadradas por diretivas ou orientações superiores.	Licenciatura ou grau académico superior

ATRIBUIÇÕES / COMPETÊNCIAS / ATIVIDADES
Serviço Médico-Veterinário e Fiscalização Sanitária: Colabora na execução das tarefas de inspeção hígio-sanitária das instalações para alojamento de animais, dos produtos de origem animal e dos estabelecimentos comerciais ou industriais onde se abatam, preparem, produzam, transformem, fabriquem, conservem, armazenem ou comercializem animais ou produtos de origem animal e seus derivados; emite parecer, nos termos da legislação vigente, sobre as instalações e estabelecimentos referidos na alínea anterior; elabora e remete, nos prazos fixados, a informação relativa ao movimento nosonecrológico dos animais; notifica as doenças de declaração obrigatória e adota as medidas de profilaxia determinadas pela autoridade sanitária veterinária nacional, sempre que sejam detetados casos de doenças de carácter epizoótico; emite guias sanitárias de trânsito; participa nas campanhas de saneamento ou de profilaxia determinadas pela autoridade sanitária veterinária nacional do respetivo município; colabora na realização do recenseamento de animais, de inquéritos de interesse pecuário e/ou económico e presta informação técnica sobre abertura de novos estabelecimentos de comercialização, de preparação e de transformação de produtos de origem animal.
Marketing, Turismo e Comunicação: Conceber, executar e distribuir a informação municipal; gerir a publicidade relativa ao Município; assegurar as relações públicas do Município e desenvolver os contactos com a comunicação social; elaborar os suportes informativos do Município; garantindo a divulgação da atividade dos órgãos municipais e dos seus serviços; proceder à leitura e análise da comunicação nacional e regional, compilando informação síntese das matérias de interesse municipal; conceber, executar e acompanhar ações de comunicação, garantindo as atividades de informação, imagem e marketing, em articulação com os demais serviços municipais; assegurar a gestão de conteúdos e marketing digital nas plataformas do Município e naquelas em que esta marca presença, designadamente internet e redes sociais; desenvolver estratégias de marketing direto e digital, promover a ativação de marcas a análise de tendências, em articulação com os serviços promotores de eventos; executar tudo o mais que estiver relacionado com o serviço.
Candidaturas e Investimento: Elabora os estudos que se revelem necessários com vista à obtenção de financiamento externo, nacional ou comunitário, de obras ou projetos levados a efeito pelo Município; elabora e acompanha os processos de candidaturas ao quadro comunitário de apoio; acompanha os processos de candidaturas aprovadas e procede ao tratamento dos documentos necessários aos financiamentos; zela pela boa aplicação dos financiamentos e elaborar os relatórios que no âmbito dos mesmos se revelem necessários; propõe as reprogramações financeiras que se mostrem necessárias; pesquisa, permanentemente, todas as possibilidades de obtenção de apoio financeiro aos projetos do Município; elabora uma programação

plurianual de investimentos em todos os setores do Município com a colaboração ativa dos respetivos serviços; gere e acompanha programas municipais de apoio ao investimento.
Apoio Jurídico e Contencioso: Analisar e dar pareceres jurídicos em todos os processos que lhe sejam submetidos; instruir processos de contra-ordenação; elaborar contratos que não sejam da competência do oficial público e documentos de cariz técnico-jurídico; elaborar estudos e proceder à conformação jurídica dos textos regulamentares; recolher, tratar e difundir legislação com relevo para os serviços; proceder à instrução de processos de meras averiguações, de inquérito, sindicância ou disciplinares determinados superiormente; acompanhar e apoiar o contencioso municipal.
Cultura: Participa na planificação e execução das atividades culturais promovidas pelo município, nomeadamente festivais, recriação histórica, encontros, mostras, exposições, programas comemorativos, concursos; elabora os suportes informativos do Município, garantindo a divulgação da atividade dos órgãos municipais e seus serviços; apoia a publicação de obras ou outras formas de difusão dos valores culturais e tradicionais do Município; prepara os elementos necessários à atribuição de subsídios às associações do concelho; gere o Portal do Município e Redes Sociais; elabora e distribui o boletim da informação municipal; promove o concelho através da Comunicação Social; procede à leitura e análise da comunicação social nacional e regional, compilando informação síntese das matérias de interesse municipal.
Arquivo: Estabelecer e aplicar critérios de gestão de documentos, estudando e conhecendo os fluxos de trabalho e propondo a implementação de procedimentos e circuitos administrativos com vista à eficácia e eficiência das respostas; realização de ações de formação para o pessoal da organização que interfere diariamente no circuito da documentação e da informação; avaliar e organizar a documentação de fundos públicos e privados com interesse administrativo, probatório e cultural, tais como documentos textuais, cartográficos, audiovisuais e legíveis por máquina, de acordo com sistemas de classificação que define a partir do estudo da instituição produtora da documentação; orientar e elaborar instrumentos de descrição da documentação, tais como guias, inventários, catálogos e índices; apoiar o utilizador orientando-o na pesquisa de registos e documentos apropriados; executar ou dirigir os trabalhos, tendo em vista a conservação e o restauro de documentos; promover uma política cultural de divulgação do património documental e recursos informativos do concelho, mediante a promoção de iniciativas culturais e educativas de diversa natureza, organizando produtos e serviços para o cidadão, designadamente: a organização de exposições temáticas, ciclos de conferências, visitas guiadas dirigidas essencialmente à comunidade escolar, acompanhadas de oficinas pedagógicas – ações que dão a conhecer a história do concelho, sensibilizando os jovens e demais população para a valorização e salvaguarda do património arquivístico do concelho; promover ações e programas de investigação nos domínios da história local e etnografia; coordenar e supervisionar o pessoal afeto à função de apoio técnico de arquivista.
Biblioteca Municipal: Conceber e planear serviços e sistemas de informação; estabelecer e aplicar critérios de organização e funcionamento da Biblioteca; selecionar, catalogar, classificar e indexar documentos sob a forma textual, sonora, visual ou outra; desenvolver e adaptar sistemas de tratamento automático ou manual, de acordo com as necessidades; definir procedimentos para a recuperação e exploração da informação; apoiar e orientar os utilizadores da biblioteca; promover ações de difusão, a fim de tornar acessíveis as fontes de informação bem como participar em experiências pedagógicas; dinamizar a utilização de equipamentos e suportes informáticos; articular ações com a rede pública de leitura; conceber e realizar programas e atividades de incentivo à leitura; articular e colaborar com docentes em atividades de ensino, aprendizagem e promoção da leitura e propor a aquisição de documentos, suportes e equipamento para a Biblioteca.
Contabilidade: Apoiar à tomada de decisões ao nível superior no domínio financeiro, nomeadamente no que concerne à obtenção, utilização e controlo dos recursos financeiros; Planificar, organizar e coordenar a execução da contabilidade, respeitando as normas legais e os princípios contabilísticos geralmente aceites; Exercer funções de consultadoria em matéria de âmbito financeiro; Assumir a responsabilidade pela regularidade técnica nas áreas contabilística e fiscal; Verificar toda a atividade financeira, designadamente o cumprimento dos princípios legais relativos à arrecadação das receitas e à realização das despesas; Organiza e verifica a elaboração dos documentos previsionais, suas revisões e alterações, bem como os documentos de prestação de contas.
Recursos Humanos: Planear e operacionalizar os processos de recrutamento e seleção; Elaborar, planear

e implementar programas de acolhimento e integração dos novos trabalhadores; Propor e gerir o processo de formação; Assegurar as ações administrativas relacionadas com o processamento de vencimentos, abonos, prestações complementares, entre outras; Conferir os dados relativos à assiduidade e pontualidade; Proceder ao tratamento da documentação relativa às obrigações legais; Efetuar o procedimento administrativo relativo à avaliação de desempenho; Atualizar a informação dos processos individuais dos trabalhadores; Executar tudo o que mais estiver relacionado com o Serviço.
Sociólogo: Atende os munícipes na área de ação social; regista situações, analisa e encaminha com vista à sua resolução; executa as medidas de política social que, no domínio das atribuições do município, forem aprovadas pela Câmara Municipal; promove e acompanha as atividades que visem categorias específicas de munícipes (Cartão Municipal do Idoso / Cartão Júnior Municipal), entre outras; apoia e coordena as relações do município com as instituições privadas ou públicas de solidariedade social; coordena a participação do município no programa Rede Social, na Comissão de Proteção de Crianças e Jovens em Risco e outros; executa as medidas da política municipal no âmbito da promoção da habitação social, bem como a gestão do parque habitacional social; planifica e organiza os serviços de ação social escolar nas modalidades de transportes, refeições, componente de apoio à família; desempenha o papel de interlocutor com as escolas do concelho; acompanha as resoluções deliberadas em Conselho Municipal da Educação; organiza processos de candidatura a apoios sociais; procede à orientação e gestão de equipamentos sociais; presta apoio no âmbito do Gabinete de Apoio ao Emigrante; executa as medidas de políticas imanentes do Conselho Municipal da Juventude; informa e fornece pareceres sobre matérias da sua responsabilidade.
Serviço Social: Serviço de atendimento e acompanhamento social (SAAS) de pessoas e famílias em situação de vulnerabilidade e exclusão social; coordenar os contratos locais de desenvolvimento social; criar cartas sociais municipais; acompanhar os contratos de inserção dos beneficiários do rendimento social de inserção (RSI), incluído a coordenação do Núcleo local de inserção
Gabinete Técnico Florestal: Propõe medidas adequadas a incluir no plano de atividades e executa as ações que, na área da defesa e ordenamento da floresta, estejam já incluídas; acompanha, executa e atualiza o Plano Municipal de Defesa da Floresta contra Incêndios (PMDFCI), bem como os programas de ação previstos; participa nas tarefas de planeamento e ordenamento dos espaços rurais do município; centraliza a informação relativa aos Incêndios Florestais; coadjuva o Presidente da Comissão Municipal de Defesa da Floresta contra Incêndios (CMDFCI) e da Comissão Municipal Proteção Civil (CMPC) em reuniões e em situações de emergência, quando relacionadas com incêndios florestais; promove o cumprimento do estabelecido no sistema nacional de defesa da floresta contra incêndios, relativamente às competências atribuídas aos municípios; emite propostas e pareceres no âmbito das medidas e ações de DFCI e ordenamento florestal, dos planos e relatórios de âmbito local, regional e nacional e das propostas de legislação; atende e informa os munícipes sobre as ações de florestação e reflorestação e disposições legais aplicáveis; elabora anualmente o Plano Operacional Municipal (POM).
Arquitetura: Criar e projetar conjuntos urbanos, edificações, obras públicas e objetos, prestando a devida assistência técnica e orientação no decurso da respetiva execução; criar e projetar reabilitação de edificações e regeneração de espaços urbanos; elaborar informações relativas a processos na área da respetiva especialidade, incluindo o planeamento urbanístico, bem como sobre a qualidade e adequação de projetos para licenciamento de obras de construção civil ou de outras operações urbanísticas; colaborar na organização de processos de candidatura a financiamentos comunitários, da administração central ou outros; colaborar na definição das propostas de estratégia, de metodologia e de desenvolvimento para as intervenções urbanísticas e arquitetónicas; coordenar e fiscalizar a execução de obras; articular as suas atividades com outros profissionais, nomeadamente nas áreas do planeamento do território, arquitetura paisagista, reabilitação social e urbana e engenharia.
Contratação Pública: Assegurar a preparação de todos os processos de natureza contratual, assumindo as funções de oficial público; Dar pareceres em contratos e instrumentos notariais; Preparar, elaborar e gerir todos os processos de contratação pública da divisão, especialmente de empreitadas de obras públicas; Assegurar o cumprimento legal e processual de processos, dando resposta a requisitos legais de entidades externas que auditam a ação do município; Dirigir plataformas de gestão de obras por administração direta, designadamente no setor das águas; Gestão administrativa de todos os processos da divisão.

Engenharia Civil: Elaborar informação e pareceres de caráter técnico sobre processos e viabilidades de construção; Conceber, realizar ou acompanhar projetos de obras, tais como edifícios, infraestruturas e obras de arte, preparando, organizando e superintendendo a sua construção manutenção e reparação; Conceber projetos de estrutura e fundações, escavação e contenção periférica, redes interiores de água e esgotos, rede de incêndio e rede de gás; Conceber e analisar projetos de arruamentos, drenagem de águas pluviais e de águas domésticas e abastecimento de águas relativos a operações de loteamentos urbanos; Estudar, se necessário, o terreno e o local mais adequado para a construção da obra; Executar os cálculos, assegurando a resistência e a estabilidade da obra considerada e tendo em atenção fatores como a natureza dos materiais de construção a utilizar, pressões de água, resistência aos ventos, a sismos e mudanças de temperatura; Preparar o programa e coordenação das operações à medida que os trabalhos prosseguem; Preparar, organizar e realizar a superintendência dos trabalhos de manutenção e reparação de construções existentes; Fiscalizar e realizar a direção técnica de obras; Realizar vistorias técnicas; Colaborar e participar em equipas multidisciplinares para elaboração de projetos de obras de complexa ou elevada importância técnica ou económica; Conceber e realizar planos de obras, estabelecendo estimativas de custo e orçamentos, planos de trabalho e especificações, indicando o tipo de materiais, máquinas e outros equipamentos necessários; Preparar os elementos necessários para lançamento de empreitadas, nomeadamente elaboração do programa de concurso e caderno de encargos.

4.2. Coordenadores técnicos

CARREIRA / CATEGORIA	CONTEÚDO FUNCIONAL	FORMAÇÃO ACADÉMICA E/OU PROFISSIONAL
Coordenador técnico	Realizar funções de chefia técnica e administrativa em uma subunidade orgânica ou equipa de suporte, por cujos resultados é responsável; realizar atividades de programação e organização do trabalho do pessoal que coordena, segundo orientações diretivas superiores; executar trabalhos de natureza técnica e administrativa de maior complexidade; exercer funções com relativo grau de autonomia e responsabilidade.	12º ano escolaridade ou curso equiparado / específico.

ATRIBUIÇÕES / COMPETÊNCIAS / ATIVIDADES
Apoio Administrativo da DPOU: Realiza funções de chefia técnica e administrativa; realiza atividades de programação e organização do trabalho do pessoal que coordena, segundo orientações diretivas superiores, designadamente no âmbito de obras particulares, obras públicas, águas e saneamento; coordena os serviços de transporte da autarquia e faz a interligação entre os serviços técnicos e os serviços externos, nomeadamente através da emissão de ordens de serviço; executa trabalhos de natureza técnica e administrativa de maior complexidade; exerce funções com relativo grau de autonomia e responsabilidade.
Contabilidade: Apoia a tomada de decisões ao nível superior no domínio financeiro, nomeadamente no que concerne à obtenção, utilização e controlo dos recursos financeiros; planifica, organiza e coordena a execução da contabilidade, respeitando as normas legais e os princípios contabilísticos geralmente aceites; verifica toda a atividade financeira, designadamente o cumprimento dos princípios legais relativos à arrecadação das receitas e à realização das despesas; organiza e verifica a elaboração dos documentos previsionais, suas revisões e alterações, bem como os documentos de prestação de contas; compila todos os elementos necessários à elaboração do orçamento e respetivas alterações e revisões.
Educação: Compete participar no Conselho Administrativo e na dependência da direção executiva, coordenar toda a atividade administrativa nas diversas áreas, dirigir e orientar o pessoal afeto ao serviço administrativo, elaborar o Projeto de Orçamento de acordo com as linhas traçadas pela direção executiva e coordenar a elaboração das Contas de Gerência e outros.

4.3. Assistentes técnicos

CARREIRA / CATEGORIA	CONTEÚDO FUNCIONAL	FORMAÇÃO ACADÉMICA E/OU PROFISSIONAL
Assistente técnico	Realizar funções de natureza executiva, de aplicações de métodos e processos, com base em diretivas bem definidas e instruções gerais, de grau médio de complexidade, nas áreas de atuação comum e instrumentais e nos vários domínios de atuação dos órgãos e serviços.	12º ano escolaridade ou curso equiparado / específico.

ATRIBUIÇÕES / COMPETÊNCIAS / ATIVIDADES
Administrativo no Marketing, Turismo e Comunicação: concebe, executa e distribui a informação municipal; gere a publicidade relativa ao Município; assegura as relações públicas do Município e desenvolve os contactos com a comunicação social; elabora os suportes informativos do Município, garantindo a divulgação da atividade dos órgãos municipais e dos seus serviços; procede à leitura e análise da comunicação nacional e regional, compilando informação síntese das matérias de interesse municipal; concebe, executa e acompanha ações de comunicação, garantindo as atividades de informação, imagem e marketing, em articulação com os demais serviços municipais; assegura a gestão de conteúdos e marketing digital nas plataformas do Município e naquelas em que esta marca presença, designadamente internet e redes sociais; executa tudo o mais que estiver relacionado com o serviço.
Contabilidade: Desenvolve funções que se enquadram em diretivas gerais dos dirigentes e chefias, de contabilidade, processamento; trata informação, recolhendo e efetuando apuramentos estatísticos elementares e elaborando mapas, quadros ou utilizando qualquer outra forma de transmissão eficaz dos dados existentes; recolhe, examina, confere e procede a escrituração de dados relativos as transações financeiras e contabilísticas; planifica, organiza e coordena a execução da contabilidade, respeitando as normas legais e os princípios contabilísticos geralmente aceites; verifica toda a atividade financeira, designadamente o cumprimento dos princípios legais relativos à arrecadação das receitas e à realização das despesas; organiza e verifica a elaboração dos documentos previsionais, suas revisões e alterações, bem como os documentos de prestação de contas; compila todos os elementos necessários à elaboração do orçamento e respetivas alterações e revisões.
Informática: Assegurar a gestão do licenciamento do software; assegurar a manutenção dos equipamentos informáticos do município; assegurar a manutenção e monitorização das redes informáticas do município; gerir as impressoras do município; instalar, manter e monitorizar aplicações informáticas; realizar cópias de segurança periódicas dos sistemas; assegurar a gestão de todos os utilizadores informáticos; colaborar na implementação da digitalização e da desmaterialização documental; gerir os equipamentos informáticos, comunicações e redes informáticas dos estabelecimentos de ensino pré-escolar e do ensino básico do concelho; gerir e manter todos os espaços internet do concelho; gerir os equipamentos informáticos dos edifícios do município; gerir tecnicamente as comunicações do município; gerir conteúdos dos portais on-line do município; suporte aos utilizadores das plataformas on-line do município.
Receção e Expediente: Executar as tarefas inerentes à receção, classificação, digitalização, distribuição, expedição de correspondência e demais documentos recebidos; registar e arquivar a correspondência e demais documentos. Recebe chamadas telefónicas encaminhando-as aos respetivos destinatários, através da central telefónica; estabelece ligações telefónicas para o exterior e transmitir aos telefones internos as chamadas recebidas; atende as pessoas que se dirigem ao Município encaminhando-as e concedendo as informações que estejam dentro das suas competências; anota, sempre que necessário, as mensagens que respeitem a assuntos de serviço; zela pela conservação do material à sua guarda; podendo executar outras

tarefas simples, não especificadas, de caráter manual e exigindo, principalmente esforço físico e conhecimentos práticos.
Recursos Humanos: Gere os processos de recrutamento de pessoal, promovendo o normal decurso dos procedimentos concursais; apoia na gestão e na organização do processo de Avaliação de Desempenho; assegura todo o processo relativo à formação profissional; gere contratos de trabalho em funções públicas; realiza e trata dados estatísticos no âmbito dos Recursos Humanos, designadamente balanço social, despesas com pessoal, entre outros; realiza o processamento mensal de remunerações, subsídios, abonos, descontos dos trabalhadores e mapas a remeter às entidades respetivas; acompanha o controlo da assiduidade dos trabalhadores; acompanha o serviço de inscrição, controlo e cancelamento dos trabalhadores na Assistência na Doença aos Servidores do Estado (ADSE), bem como das despesas de saúde comparticipadas; participa na elaboração do orçamento anual da despesa com pessoal do Município.
Tesouraria: Assegura a concretização das orientações financeiras definidas superiormente; efetua os recebimentos, de acordo com as guias de recebimento; efetua o pagamento das despesas devidamente autorizadas; elabora diariamente a Folha de Caixa, o Diário da Tesouraria e o Resumo Diário de Tesouraria; procede à guarda, conferência e controlo sistemático do numerário e valores de Caixa e Bancos; controla o movimento das contas bancárias, através do sistema informático instalado na Tesouraria, com o objetivo de poder elaborar o Resumo Diário de Caixa; assegura o depósito das receitas em instituição bancária e procede ao seu registo no Diário de Caixa e no Resumo de Tesouraria; procede, mensalmente, à Síntese Bancária com todos os extratos mensais e mapas justificativos de divergências de valores.
Aquisição de Bens e Serviços e Património: Organiza e mantem atualizado o inventário de bens móveis, imóveis, viaturas e outros; procede ao registo de todos os bens existentes nos serviços; promove a inscrição nas matrizes prediais e na conservatória do registo predial de todos os bens próprios imobiliários do Município; executa todo o expediente relacionado com a alienação de bens imóveis; procede às aquisições necessárias, após adequada instrução dos respetivos processos.
Assistente ação educativa: Participa com os docentes no acompanhamento das crianças durante o período de funcionamento do jardim de infância, com vista a assegurar um bom ambiente educativo; participa em ações que visem o desenvolvimento pessoal e cívico das crianças; exerce tarefas de enquadramento e acompanhamento das crianças, nomeadamente no âmbito da animação socioeducativa e de apoio a família; acompanha as crianças durante o período das refeições; elabora mapas de controlo dos custos tidos com prolongamento de horário e refeições; coopera nas atividades que visem a segurança das crianças no jardim de infância; providencia a conservação e boa utilização das instalações, bem como do material e equipamento didático necessário ao desenvolvimento do processo educativo; zela pela conservação e higiene ambiental dos espaços e das instalações.
Administrativo da Educação: Desempenhar as funções de todos os serviços administrativos nas áreas da tesouraria, vencimentos, pessoal, contabilidade, alunos, património e aprovisionamento, expediente, serviços de ação social escolar e outros.
Apoio aos Órgãos Autárquicos: Secretariar as reuniões do Órgão Executivo e proceder à elaboração das atas dos Órgãos Executivo e Deliberativo, proceder à preparação das reuniões dos Órgãos Executivo e Deliberativo, nomeadamente remeter as ordens do dia e documentação inerente, proceder ao tratamento dos procedimentos necessários à execução das deliberações, nomeadamente remeter as deliberações aos respetivos Serviços para prosseguimento.
Desenho: Executa ou compõe maquetes, desenhos, mapas, cartas ou gráficos relativos à área de atividades dos serviços, a partir de elementos que lhe são fornecidos e segundo normas técnicas específicas; executa trabalhos de pormenorização em projetos de construção civil e arquitetura; executa desenhos cartográficos de espaços exteriores, dedicados ou não a construção civil e zonas verdes; efetua o cálculo de dimensões, superfícies, volumes e outros fatores não especificados.
Administrativo do Urbanismo: Garante o atendimento, apoio aos munícipes e direito à informação no âmbito da atividade do serviço; elabora notificações no âmbito da tramitação dos procedimentos urbanísticos, zela pelo cumprimento dos prazos e procedimentos legalmente definidos; controla processos urbanísticos (gestor de processo) até ao seu termo, incluindo receção, saneamento liminar, encaminhamento dos processos para apreciação técnica e parecer de entidades externas; procede à emissão de alvarás, certidões e demais títulos

inerentes às operações urbanísticas; agenda vistorias, auditorias e peritagens; cuida do arquivo corrente do serviço de urbanismo e procede ao arquivamento dos processos urbanísticos quando concluídos; controla pedidos de licenciamento de instalação, designadamente, dos estabelecimentos de restauração ou de bebidas, de comércio ou armazenagem de produtos alimentares, não alimentares e de prestação de serviços, dos empreendimentos turísticos destinados à atividade de alojamento turístico e da atividade industrial; procede, nos termos da lei, à comunicação de informações, no âmbito das operações urbanísticas, à Autoridade Tributária (AT), ao Instituto Nacional de Estatística (INE) e ao Turismo de Portugal, no caso dos empreendimentos turísticos, dentro dos prazos legalmente estabelecidos.
Administrativo nas Águas e Resíduos: Assegura o controlo de qualidade das águas de abastecimento público, designadamente as tarefas de análise e tratamento, de acordo com a legislação em vigor; trata e fornece indicadores de serviço à entidade reguladora, nomeadamente procede à gestão da plataforma digital da mesma; é interlocutor com a entidade responsável pela gestão em alta dos sistemas de abastecimento de água e saneamento; tratar dados estatísticos sobre qualidade e quantidade de água fornecida e água residual tratada, que permitam prestar informação às entidades oficiais que o solicitem, bem como tomar quaisquer medidas corretivas que se julguem convenientes; assegura e zela pelo cumprimento do regulamento de abastecimento de água, elabora e apresenta as propostas de atualização e de revisões necessárias; assegura o planeamento, implementação e gestão dos sistemas de saneamento básico; acompanha e gere o sistema de recolha de resíduos sólidos; acompanha a gestão do sistema multimunicipal de tratamento e valorização dos resíduos sólidos urbanos.
Apoio Administrativo : Dá suporte administrativo aos serviços técnicos da divisão, nomeadamente, na execução de notificações, gestão de arquivo corrente e controlo de prazos administrativos; procede à gestão e faturação dos serviços prestados aos munícipes de abastecimento de água, saneamento de águas residuais e recolha e tratamento de resíduos sólidos urbanos; faz a ligação funcional (técnica e administrativa) entre os serviços técnicos da divisão e os serviços externos da autarquia (operacionais); faz a gestão operacional dos motoristas, das máquinas e viaturas municipais, bem como da agenda de transportes municipal; regista, controla e acompanha as obras por administração direta do município; assegura a gestão administrativa dos cemitérios municipais, liquidar as respetivas taxas e organizar ficheiros e demais registos sobre inumações, sepulturas, jazigos e ossários e os processos de concessão de terrenos nos cemitérios; assegura a organização e dá sequência a todos os processos e assuntos de caráter administrativo quando não existam outras unidades orgânicas com essa vocação; assegura a receção, registo, encaminhamento e arquivo do expediente e correspondência; elabora e publica os avisos e editais; regista e arquiva avisos, editais, anúncios, posturas, regulamentos e ordens de serviço; executa tudo o demais que estiver relacionado com as atividades administrativas da DPOU.
Balcão Único Municipal: Atende o munícipe no que diz respeito a obras particulares e públicas; desenvolve funções que se enquadram em diretivas gerais dos dirigentes e chefias, de expediente, arquivo, secretaria; assegura a transmissão da comunicação entre os vários serviços e entre estes e os particulares, através do registo, redação, classificação e arquivo de expediente e outras formas de comunicação; recolhe, examina e confere elementos constantes dos processos, anotando faltas ou anomalias e providencia a sua correção e andamento, através de ofícios, informações ou notas, em conformidade com a legislação existente; liquida taxas, licenças, rendas e outros rendimentos do Município, emitindo e registando as respetivas guias de receita; organiza os processos relativos aos arrendatários, feirantes, vendedores ambulantes e outros; promove o atendimento dos munícipes prestando as informações solicitadas; recebe, trata e canaliza as reclamações, sugestões, requerimentos dos munícipes, tendo em vista à sua resposta adequada.
Desporto, Juventude, Aventura e Lazer: Assegura as competências municipais no âmbito do Conselho Municipal de Juventude; propõe e operacionaliza projetos com vista à dinamização dos jovens e apoio ao associativismo; promove a participação juvenil, através do fomento do associativismo e do voluntariado; apoia e promove espaços de formação, informação e lazer; realiza ações de sensibilização conducentes a comportamentos e estilos de vida saudáveis; organiza programas de animação sociocultural e de tempos livres para jovens; gere os espaços desportivos municipais e infraestruturas destinadas ao desporto e ao lazer; procede à realização de levantamentos e estudos de diagnóstico da situação desportiva no Concelho, nomeadamente a monitorização e atualização da carta desportiva; acompanha a utilização da rede de

instalações e equipamentos para a prática de atividades físicas, desportivas e recreativas de interesse municipal; planeia, propõe e implementa projetos de dinamização desportiva, para toda a população; colabora com as coletividades desportivas do concelho na implementação de projetos de dinamização desportiva; organiza eventos, provas e competições, no âmbito do desporto e do lazer, especialmente, os de desporto-aventura na montanha e restante espaço natural;

4.4. Carreiras não revistas

CARREIRA / CATEGORIA	CONTEÚDO FUNCIONAL	FORMAÇÃO ACADÉMICA E/OU PROFISSIONAL
Especialista de informática	Promove e assegurar o desenvolvimento de novos projetos tecnológicos e colaborar, sempre que necessário, nos estudos e projetos para adaptação dos sistemas de informação aos objetivos da autarquia; assegurar a gestão, manutenção e otimização dos servidores, administrar bases de dados; gere os sites da autarquia na sua componente técnica, e respetivos interfaces gráficos; gere o sistema informático de impressão; realiza tarefas relativas à área de informática, tais como: instalar componentes de hardware e software; assegurar a gestão da infraestrutura de rede e equipamentos ativos, bem como a respetiva monitorização, fazer a gestão dos serviços implementados na rede cablada e wirless (DNS, autenticação, proxy, ftp, etc.); gestão das contas de correio eletrónico e acessos remotos; zela pelo cumprimento das normas de segurança física e lógica, controla os procedimentos regulares de salvaguarda da informação, nomeadamente cópias de segurança; apoia os utilizadores finais na operação dos equipamentos e no diagnóstico e resolução dos respetivos problemas.	Licenciatura ou grau académico superior

CARREIRA / CATEGORIA	CONTEÚDO FUNCIONAL	FORMAÇÃO ACADÉMICA E/OU PROFISSIONAL
Fiscal municipal	Fiscaliza e faz cumprir os regulamentos e demais dispositivos legais relativos a áreas de ocupação da via pública, publicidade, obras particulares, abertura e funcionamento de estabelecimentos comerciais ou industriais, preservação do ambiente natural, deposição, remoção, transporte, tratamento e destino final dos resíduos sólidos, públicos, domésticos comerciais, preservação do património, segurança no trabalho e fiscalização preventiva do território; levanta autos de notícia com vista a instauração de processos de contraordenação.	12º ano escolaridade + curso específico.

4.5. Encarregado operacional

CARREIRA / CATEGORIA	CONTEÚDO FUNCIONAL	FORMAÇÃO ACADÉMICA E/OU PROFISSIONAL
Encarregado operacional - Educação	Compete orientar coordenar e supervisionar as tarefas do pessoal operacional que está sob a sua dependência hierárquica; colaborar com os órgãos de administração e gestão na distribuição de serviço por aquele pessoal, controlo de assiduidade do pessoal e requisitar e fornecer material de limpeza e outros.	Escolaridade obrigatória
Encarregado operacional - Obras	Coordenar os assistentes operacionais afetos ao seu sector de atividade, por cujos resultados é responsável; realizar tarefas de programação, organização e controle dos trabalhos a executar pelo pessoal sob sua coordenação, designadamente de limpeza urbana, recolha de resíduos, jardinagem, canalização, calcetamentos e construção civil; substituir o encarregado geral nas suas ausências e impedimentos; reunir-se periodicamente com o seu superior hierárquico, ao qual dará conhecimento do andamento das obras e de quaisquer deficiência ou irregularidade, planeando com este o trabalho a efetuar e recebendo deste as diretrizes que devem orientar o trabalho.	Escolaridade obrigatória

4.6. Assistente operacional

CARREIRA / CATEGORIA	CONTEÚDO FUNCIONAL	FORMAÇÃO ACADÉMICA E/OU PROFISSIONAL
Assistente operacional	Realizar funções de natureza executiva, de carácter manual ou mecânico, enquadradas em diretivas gerais bem definidas e com graus de complexidade variáveis; executar tarefas de apoio elementares, indispensáveis ao funcionamento dos órgãos e serviços, podendo comportar esforços físicos; responsabilizar-se por equipamentos sob sua guarda e pela sua correta utilização, procedendo quando necessário, à manutenção e reparação dos mesmos.	Escolaridade obrigatória

ATRIBUIÇÕES / COMPETÊNCIAS / ATIVIDADES
Educação Cozinha: Compete a preparação, confeção dos alimentos e limpeza do espaço.
Educação Vigilante: Compete exercer as funções de apoio, vigilância e limpeza, atendimento e encaminhamento, controlo de entradas e saídas, prestar informação e utilização de equipamentos bem como acompanhamento de crianças.
Calceteiro: Assegura tarefas de construção, manutenção e conservação de passeios (lancis e calçadas), valetas e pavimentos em calçada e mobiliário urbano; efetua os alinhamentos necessários para uma implantação correta, utilizando a ferramenta adequada, adaptando-as de acordo com as necessidades de pavimentação.
Canalizador: Executa canalizações em edifícios, instalações e outros locais, destinados ao transporte de água ou esgotos; executa redes de distribuição de água e respetivos ramais de ligação, assentando tubagens e acessórios necessários; executa outros trabalhos similares ou complementares dos descritos.

Pedreiro: aparelha pedra em grosso, executa alvenaria em pedra, tijolo ou bloco de cimento, fazendo o respetivo reboco, procede ao assentamento de manilhas, tubos e cantarias, executa muros e estruturas simples com ou sem armadura procedendo também à sua montagem; instruí ou supervisiona o trabalho dos aprendizes ou serventes que lhe estejam afetos; executa outros trabalhos similares ou complementares aos descritos.
Carpinteiro: Executa trabalhos em madeira através dos moldes que lhe são apresentados; analisa o desenho que lhe é fornecido ou procede ele próprio ao esboço do mesmo; Risca a madeira de acordo com as medidas; serra e topia as peças, desengrossando-as; lixa e cola material, ajustando as peças numa prensa; assenta, monta e acaba os limpos nas obras, tais como portas, rodapés, janelas, caixilhos, escadas, divisórias em madeiras, armações de talhados e lambris; procede a transformação das peças a partir de uma estrutura velha para uma nova.
Jardineiro: Procede à limpeza e conservação dos arruamentos e canteiros; executa tarefas relativas à cultura de flores, árvores, arbustos e outras plantas para embelezamento de parques, jardins públicos; prepara as terras de cultura ou viveiros; espalha as sementes ou dispõe os bolbos e as estacas; efetua regas e executa transplantações e podas; planta, poda e trata de sebes e árvores; procede à limpeza e conservação de hastes florais ou ramos; opera com diversos instrumentos, manuais (tesouras, serrotes, pás, enxadas e outros) ou mecânicos (máquinas de cortar relva, aspersores) para realização das tarefas inerentes à função da jardinagem.
Eletricista: Responsabilizar-se por montar, conservar e reparar instalações elétricas e equipamentos de baixa tensão; Desempenhar tarefas de execução e reparação de instalações elétricas com caráter essencialmente prático; Instalar, conservar e reparar circuitos e aparelhagem elétrica; Guiar frequentemente a sua atividade por desenhos, esquemas ou outras especificações técnicas que interpreta; Cumprir com os dispositivos legais relativas às instalações de que trata; Instalar as máquinas, aparelhos e equipamentos elétricos sonoros, caloríficos, luminosos ou de força motriz; Determinar a posição e instalar órgãos elétricos, tais como os quadros de distribuição, caixas de fusíveis e de derivação, contadores, interruptores e tomadas; Dispor ou fixar os condutores ou cortar, dobrar e assentar adequadamente as calhas e tubos metálicos, plásticos ou de outra matéria colocando os fios ou cabos no seu interior; Executar e isolar as ligações de modo a obter os circuitos elétricos pretendidos; Localizar e determinar deficiências de instalações ou de funcionamento, utilizando se for caso disso, aparelhos de deteção e de medida; desmontar, se necessário, determinados componentes da instalação; Apertar, soldar, reparar por qualquer outro modo ou substituir os conjuntos, peças ou fios deficientes e proceder à respetiva montagem, para o que utiliza chaves de fenda, alicates, limas e outras ferramentas.
Coveiro: Abre e faz aterros de sepulturas; deposita e faz levantamento de restos mortais; zela pelo setor do cemitério que lhe está distribuído, bem como outras funções não especificadas.
Cantoneiro de vias municipais: executa trabalhos de conservação dos pavimentos, assegura o ponto de escoamento de águas pluviais, limpa valetas, desobstrução de aquedutos, compõe bermas das estradas municipais, remove do pavimento a lama e imundices e outros serviços similares aos descritos.
Cantoneiro de limpeza: Procede à remoção de lixos e equiparados, varredura e limpeza das ruas, limpeza de sarjetas, lavagem de vias públicas, limpeza de chafarizes, remoção de lixeiras, extirpação de ervas daninhas, aplicação manual de fitofármacos.
Maquinista (Condutor de máquinas pesadas e veículos especiais): Conduz máquinas pesadas de movimentação de terras ou gruas, veículos de limpeza urbana, recolha de lixo, tratores com ou sem atrelado, (cisternas limpeza de esgotos), serviço de proteção civil, limpeza de estradas municipais, também conduz viaturas ligeiras.
Serralheiro: Constrói e aplica na oficina estruturas metálicas ligeiras para edifícios, pontes, caldeiras, caixilharias ou outras obras; interpreta desenhos e outras especificações técnicas; utiliza diferentes materiais para as obras a realizar; procede a outros trabalhos de manutenção relacionados com a sua atividade profissional, nomeadamente equipamentos existentes no concelho.
Motorista de transportes coletivos: Conduz autocarros para o transporte de passageiros, segundo percursos estabelecidos e atendendo à segurança e comodidade dos mesmos; efetua o transporte escolar, percorrendo os circuitos estabelecidos de acordo com o horário estipulado; providencia o bom estado de

funcionamento do veículo, zelando pela sua manutenção, reparação e limpeza; colabora na carga e descarga de bagagens; elabora relatórios de rotina sobre as viagens que efetuar.
Motorista de pesados: Conduz caminhões e outros veículos automóveis pesados para o transporte de mercadorias e materiais; informa-se do destino das mercadorias, determina o percurso a efetuar e recebe a documentação respetiva; orienta e, eventualmente, participa nas operações de carga, arrumação e descarga da mercadoria, conduz também veículos destinados à limpeza urbana ou recolha de lixo; conduz tratores destinados à limpeza de fossas e esgotos e outros serviços equiparados; serviço de proteção civil, limpeza de estradas municipais, também conduz viaturas ligeiras. providencia o bom estado de funcionamento do veículo, zelando pela sua manutenção, reparação e limpeza; comunica as ocorrências anormais detetadas nas viaturas.
Trolha: Levantar e revestir maciços de alvenaria; assentar manilhas, azulejos e ladrilhos; aplicar camadas de argamassa de gesso em superfícies utilizando ferramentas manuais adequadas; executar as tarefas fundamentais de pedreiro, em geral do assentador de manilhas de grés e cimento e do ladrilhador; Montar bancas, sanitários, coberturas e telhas; Executar operações de caiação a pincel ou com outros dispositivos. Executar outras tarefas simples, não especificadas, de caráter manual e exigindo, principalmente esforço físico e conhecimentos práticos.
Águas; Assegura e mantem atualizados os elementos estatísticos relativos a consumidores e ao consumo de água e utentes de saneamento; procede à emissão de faturas de água e saneamento; presta apoio na análise e controlo da qualidade da água.
Cobrador: Efetua a cobrança das taxas das bancas instaladas na Praça Municipal e no mercado mensal. **Leitor:** Promove o serviço de leitura de consumos de água de acordo com a periodicidade definida superiormente; presta apoio nas reparações de ruturas de água e saneamento.

PEDIDO DE APROVAÇÃO

Nestas circunstâncias, ao abrigo das normas aplicáveis, a Câmara solicita aos Exmos. Membros da Assembleia Municipal:

- ✓ A aprovação das Grandes Opções do Plano (Plano Plurianual de Investimentos e Atividades Mais Relevantes) para o ano de 2023; e

- ✓ Aprovação da proposta do Orçamento para o ano 2023 e respetivos anexos, nos termos da alínea a) do nº 1 do artº 25º da Lei nº 75/2013, de 12 de setembro.

MANTEIGAS
Município

TRANSFERÊNCIAS PARA AS FREGUESIAS

FREGUESIA DE SAMEIRO

Acordo de Cooperação ---------- *38.400,00 €*

---------- **Total: 38.400,00 €**

FREGUESIA DE SÃO PEDRO

Acordo de Cooperação ---------- *10.000,00 €*

---------- **Total: 10.000,00 €**

FREGUESIA DE SANTA MARIA

Acordo de Cooperação ---------- *10.000,00 €*

---------- **Total: 10.000,00 €**

FREGUESIA DE VALE DE AMOREIRA

Acordo de Cooperação ---------- *25.700,00 €*

---------- **Total: 25.700,00 €**

Assinado por: **Flávio Miguel Tacanho Massano**
Num. de Identificação: 13817552
Data: 2022.12.14 16:49:21+00'00'

Assinado por: **ÂNGELA MARIA LUIS MUXANA**
Num. de Identificação: 12546669
Data: 2022.12.05 11:22:46+00'00'

Assinado por: **TOMÉ ISENTO BRANCO LOPES**
Num. de Identificação: 13617847
Data: 2022.11.28 15:09:01+00'00'

Assinado por: **JOAQUIM QUARESMA DOMINGOS**
Num. de Identificação: 02521465
Data: 2022.12.27 15:04:59+00'00'

Assinado por: **SÉRGIO DANIEL PAIVA MARCELO**
Num. de Identificação: 11152250
Data: 2022.12.05 12:22:54+00'00'

Assinado por: **NUNO MANUEL MATOS SOARES**
Num. de Identificação: 10350577
Data: 2022.11.28 15:20:42+00'00'

Assinado por: **MIGUEL NEVES RAMOS**
Num. de Identificação: 10106643
Data: 2022.12.27 15:25:21+00'00'

Assinado por: **Inês Salvado de Carvalho**
Num. de Identificação: 14391100
Data: 2023.01.03 15:02:23+00'00'